



ABRAFRIGO

Associação Brasileira de Frigoríficos

Exportação
Brasileira
de Carnes Bovina
e Derivados



Janeiro a Abril / 2020

	Páginas
Vendas (em Ton. e US\$) - Total Mensal	2
Vendas (em kg e US\$) - Produto e Destino	3 a 14
Vendas (em kg e US\$) - Resumo Geral por Produto	15
Vendas (em kg e US\$) - Total por País de Destino	16 a 18
Vendas (em kg e US\$) - Total por Regiões de Destino	19
Vendas (em kg e US\$) - 20 Principais Destinos	20
Vendas (em kg e US\$) - Desempenho por Destino	21 a 23
Vendas (em kg e US\$) - Totais por Estado e Produto	24 a 28
Vendas (em kg e US\$) - Totais por Estado	29 e 30
Vendas (em kg e US\$) - Totais por Porto e Produto	31 a 37
Vendas (em kg e US\$) - Totais por Porto	38 e 39
Vendas (em kg e US\$) - 10 Principais Portos por Produto e UF	40 a 51
Vendas (em kg e US\$) - 10 Principais Portos por UF de Origem	52 e 53

ABRAFRIGO

ASSOCIAÇÃO BRASILEIRA DE FRIGORÍFICOS

Exportação de Carnes e Derivados - Brasil - Mensal

Mês	Janeiro a Abril / 2019		Janeiro a Abril / 2020		Variação 20/19	
	Ton.	US\$	Ton.	US\$	Ton.	US\$
Janeiro	123.444	457.380.500	135.398	629.728.991	10%	38%
Fevereiro	139.292	518.149.373	131.227	564.610.103	-6%	9%
Março	143.539	529.707.382	147.379	638.341.718	3%	21%
Abril	137.606	516.083.895	135.857	577.326.953	-1%	12%
Maio						
Junho						
Julho						
Agosto						
Setembro						
Outubro						
Novembro						
Dezembro						
TOTAL	543.881	2.021.321.150	549.860	2.410.007.765	1%	19%

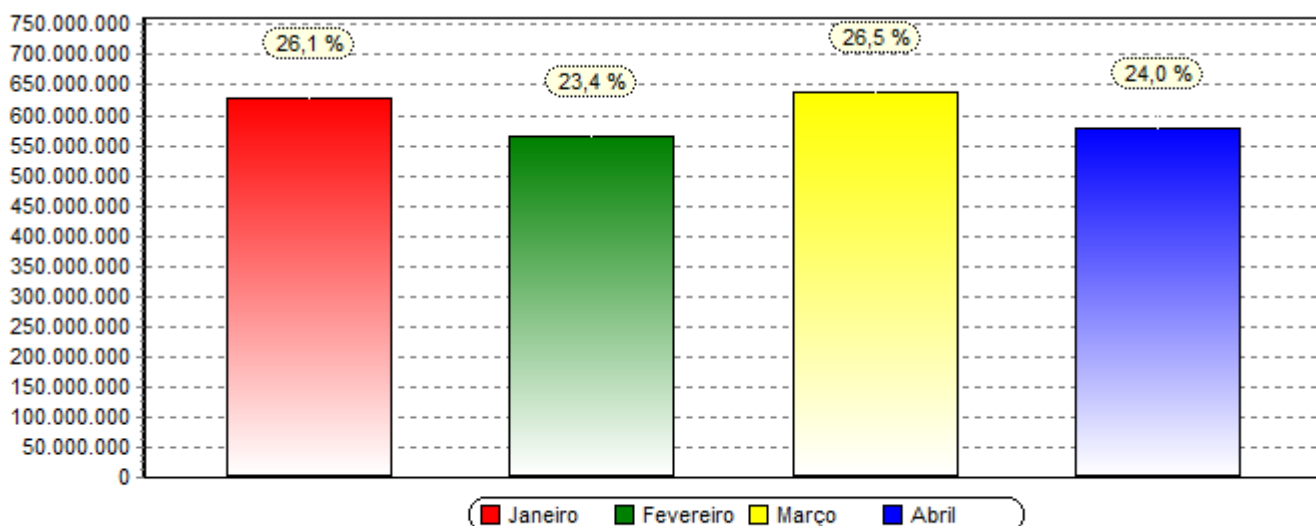

*Obs. Gráfico referente coluna (US\$) no ano 2020.

ABRAFRIGO

ASSOCIAÇÃO BRASILEIRA DE FRIGORÍFICOS

Exportação de Carnes e Derivados de Bovinos - Janeiro a Abril / 2020 (por produto e destino)

Produto Destino	Janeiro a Abril / 2019				Janeiro a Abril / 2020				Variação Anual	
	Brasil		Participação %		Brasil		Participação %		Brasil	
	Quilos	US\$	Quilos	US\$	Quilos	US\$	Quilos	US\$	Quilos	US\$
02013000 CARNES DESOSSADAS DE BOVINO, FRESCAS OU REFRIGERADAS										
ALEMANHA	930.170	7.050.706	1,6%	2,8%	906.073	7.665.841	1,6%	2,9%	-3%	9%
ANGOLA	33.404	135.821	0,1%	0,1%	1.073	9.464			-97%	-93%
ANTIGUA E BARBUDA	62	387			89	627			44%	62%
ARABIA SAUDITA	4.255.890	16.643.030	7,2%	6,5%	4.742.002	21.402.361	8,6%	8,0%	11%	29%
ARGELIA	4.081.668	15.069.710	6,9%	5,9%	5.583.294	23.693.606	10,1%	8,8%	37%	57%
ARGENTINA	6.681	26.480			10.242	49.352			53%	86%
ARUBA	82.759	383.643	0,1%	0,1%	102.625	576.665	0,2%	0,2%	24%	50%
BAHAMAS	918	8.171			882	6.157			-4%	-25%
BARBADOS	47	242			23	124			-51%	-49%
BAREIN	60.062	225.264	0,1%	0,1%	55.283	250.383	0,1%	0,1%	-8%	11%
BELGICA	15	94			285	1.777			1800%	1790%
BERMUDAS					78	1.040				
BOSNIA-HERZEGOVINA					12	63				
BULGARIA					200	954				
CAMAROES					51	512				
CATAR	366.477	1.361.199	0,6%	0,5%	668.667	3.129.517	1,2%	1,2%	83%	130%
CAYMAN, ILHAS	277	1.685			4	35			-99%	-98%
CHILE	24.522.543	99.173.403	41,4%	38,7%	21.450.850	97.852.144	38,8%	36,5%	-13%	-1%
CHINA	482	2.576			624	3.353			30%	30%
CHIPRE	1.128	6.002			1.760	11.216			56%	87%
CINGAPURA	46.079	238.391	0,1%	0,1%	13.630	68.767			-70%	-71%
CONGO	17.073	49.061								
COREIA DO SUL	560	3.191			1.932	7.862			245%	146%
CURACAO	151.591	780.928	0,3%	0,3%	238.194	1.278.493	0,4%	0,5%	57%	64%
DINAMARCA	375	2.636			642	5.402			71%	105%
EMIRADOS ARABES UNIDOS	3.873.091	16.819.609	6,5%	6,6%	3.221.054	15.569.230	5,8%	5,8%	-17%	-7%
ESPANHA	1.125.118	7.023.291	1,9%	2,7%	793.734	5.794.832	1,4%	2,2%	-30%	-18%
ESTADOS UNIDOS	23.861	91.442								
FILIPINAS	701	3.294			418	2.559			-40%	-22%
FINLANDIA	82.897	695.725	0,1%	0,3%	7.401	78.311			-91%	-89%
FRANCA	22	120								
GIBRALTAR	32	157			44	259			38%	65%
GRECIA	1.753	11.327			1.391	8.876			-21%	-22%
HONG KONG	51.572	212.034	0,1%	0,1%	40.664	207.909	0,1%	0,1%	-21%	-2%
INDIA	296	1.328			70	195			-76%	-85%
IRA					161	1.063				
ISRAEL	433.704	2.445.226	0,7%	1,0%	260.129	1.351.766	0,5%	0,5%	-40%	-45%
ITALIA	691.889	4.792.104	1,2%	1,9%	485.940	3.776.344	0,9%	1,4%	-30%	-21%
JAPAO	645	3.314			1.082	5.716			68%	73%
JORDANIA	3.537.648	14.102.959	6,0%	5,5%	2.476.011	10.674.035	4,5%	4,0%	-30%	-24%
LETONIA	412	2.441								
LIBANO	4.125.034	19.605.212	7,0%	7,6%	2.114.876	10.535.717	3,8%	3,9%	-49%	-46%
LIBERIA	2.830	18.386			5.294	33.135			87%	80%
LUXEMBURGO					15	76				
MACEDONIA	25.937	100.699								
MALTA	1.166	7.047			1.484	8.063			27%	14%
MARSHALL, ILHAS	2.900	17.446			4.555	28.971			57%	66%
NIGER	211.054	1.591.603	0,4%	0,6%						
NORUEGA	619	3.296			644	4.379			4%	33%
OMA	36.653	110.396	0,1%							
PAISES BAIXOS (HOLANDA)	1.693.679	13.090.213	2,9%	5,1%	2.490.310	21.006.742	4,5%	7,8%	47%	61%
PALESTINA					25.012	85.094				
PANAMA	4.506	26.744			4.255	23.445			-6%	-12%
PERU	127.738	608.096	0,2%	0,2%	301.942	1.711.467	0,5%	0,6%	136%	181%
PORTO RICO					15.109	76.166				
PORTUGAL	23.074	132.575		0,1%	31.259	209.534	0,1%	0,1%	36%	58%
REINO UNIDO	263.724	1.543.791	0,4%	0,6%	58.010	441.621	0,1%	0,2%	-78%	-71%
RUSSIA	23.191	93.289			12.595	86.874			-46%	-7%
SERVIA	16.508	89.533								
SUECIA	475.196	4.091.699	0,8%	1,6%	313.969	3.057.182	0,6%	1,1%	-34%	-25%
SUICA	2.216	12.582			2.301	7.572			4%	-40%
TAILANDIA	194	756			276	1.149			42%	52%
TAIWAN (FORMOSA)	27	125								

Produto Destino	Janeiro a Abril / 2019				Janeiro a Abril / 2020				Variação Anual	
	Brasil		Participação %		Brasil		Participação %		Brasil	
	Quilos	US\$	Quilos	US\$	Quilos	US\$	Quilos	US\$	Quilos	US\$
02013000 CARNES DESOSSADAS DE BOVINO, FRESCAS OU REFRIGERADAS										
TURQUIA	2.885.323	10.323.522	4,9%	4,0%	474.446	1.735.566	0,9%	0,6%	-84%	-83%
URUGUAI	4.891.732	17.429.345	8,3%	6,8%	8.428.714	35.408.029	15,2%	13,2%	72%	103%
VIETNA	23.095	85.040			120	605			-100%	-99%
SubTotal	59.218.298	256.348.386	100,0%	100,0%	55.351.800	267.948.197	100,0%	100,0%	-7%	5%
02021000 CARCACAS E MEIAS-CARCACAS DE BOVINO, CONGELADAS										
BAHAMAS	11	71	5,0%	8,3%						
CHIPRE	16	16	7,2%	1,9%						
CINGAPURA	30	69	13,6%	8,1%						
DINAMARCA	6	38	2,7%	4,5%						
GRECIA	22	84	10,0%	9,9%	40	215	22,0%	18,0%	82%	156%
LIBERIA	32	137	14,5%	16,1%	24	294	13,2%	24,6%	-25%	115%
MALTA	57	269	25,8%	31,6%	42	253	23,1%	21,1%	-26%	-6%
MARSHALL, ILHAS					61	350	33,5%	29,2%		
PANAMA	47	167	21,3%	19,6%	15	85	8,2%	7,1%	-68%	-49%
SubTotal	221	851	100,0%	100,0%	182	1.197	100,0%	100,0%	-18%	41%
02022010 QUARTOS DIANTEIROS NAO DESOSSADOS DE BOVINO, CONGELADOS										
ARGENTINA					102	622	0,1%	0,4%		
BAHAMAS	38	230	1,5%	1,6%	20.101	69.245	20,2%	39,6%	52797%	30007%
BARBADOS					50	246	0,1%	0,1%		
BAREIN	30	196	1,2%	1,4%	70	375	0,1%	0,2%	133%	91%
CHINA					50	251	0,1%	0,1%		
CHIPRE	42	249	1,6%	1,8%	55	368	0,1%	0,2%	31%	48%
CINGAPURA	75	536	2,9%	3,8%	248	2.570	0,2%	1,5%	231%	380%
COREIA DO SUL	18	72	0,7%	0,5%						
GRECIA					98	602	0,1%	0,3%		
HONG KONG	244	1.592	9,4%	11,3%	76.990	90.032	77,4%	51,5%	31453%	5555%
ILHA DE MAN	23	98	0,9%	0,7%	26	169		0,1%	13%	72%
INDIA	8	11	0,3%	0,1%	25	73			213%	564%
JAPAO	40	213	1,5%	1,5%						
LIBERIA	137	858	5,3%	6,1%	296	1.897	0,3%	1,1%	116%	121%
MALTA	461	3.113	17,7%	22,0%	219	1.242	0,2%	0,7%	-53%	-60%
MARSHALL, ILHAS	528	2.289	20,3%	16,2%	566	3.419	0,6%	2,0%	7%	49%
NORUEGA	236	985	9,1%	7,0%	280	1.719	0,3%	1,0%	19%	75%
PAISES BAIXOS (HOLANDA)	49	244	1,9%	1,7%	17	121		0,1%	-65%	-50%
PANAMA	606	3.050	23,3%	21,6%	301	1.765	0,3%	1,0%	-50%	-42%
REINO UNIDO	49	256	1,9%	1,8%						
SUECIA	21	149	0,8%	1,1%						
SubTotal	2.605	14.141	100,0%	100,0%	99.494	174.716	100,0%	100,0%	3719%	1136%
02022020 QUARTOS TRASEIROS NAO DESOSSADOS DE BOVINO, CONGELADOS										
ALEMANHA					270	1.495	0,4%	0,5%		
ANTIGUA E BARBUDA	68	637	0,6%	0,8%						
ARABIA SAUDITA	12	126	0,1%	0,2%						
BAHAMAS	30	113	0,3%	0,1%	252	2.072	0,4%	0,7%	740%	1734%
BAREIN	139	1.392	1,3%	1,7%	274	1.655	0,4%	0,6%	97%	19%
CAYMAN, ILHAS	208	1.200	2,0%	1,4%	18	135			-91%	-89%
CHILE	29	196	0,3%	0,2%						
CHINA					225	864	0,4%	0,3%		
CHIPRE	323	2.160	3,0%	2,6%	260	926	0,4%	0,3%	-20%	-57%
CINGAPURA	927	6.713	8,7%	8,1%	511	5.040	0,8%	1,7%	-45%	-25%
DINAMARCA	59	596	0,6%	0,7%	288	3.290	0,5%	1,1%	388%	452%
FILIPINAS					44	191	0,1%	0,1%		
FRANCA					16	96				
GRECIA					1.005	5.765	1,6%	2,0%		
HONG KONG	600	5.353	5,6%	6,4%	20.551	115.806	33,2%	40,2%	3325%	2063%
ILHA DE MAN	29	143	0,3%	0,2%						
INDIA	195	666	1,8%	0,8%	200	886	0,3%	0,3%	3%	33%
ITALIA	203	1.773	1,9%	2,1%	173	1.447	0,3%	0,5%	-15%	-18%
JAPAO	20	123	0,2%	0,1%	347	2.388	0,6%	0,8%	1635%	1842%
LIBERIA	1.568	10.681	14,8%	12,9%	2.126	17.084	3,4%	5,9%	36%	60%
MALTA	2.934	25.616	27,6%	30,9%	3.718	30.357	6,0%	10,5%	27%	19%
MARSHALL, ILHAS	670	4.709	6,3%	5,7%	2.863	19.707	4,6%	6,8%	327%	319%
NORUEGA	307	3.036	2,9%	3,7%	389	4.495	0,6%	1,6%	27%	48%
PAISES BAIXOS (HOLANDA)	231	2.226	2,2%	2,7%	49	865	0,1%	0,3%	-79%	-61%
PANAMA	1.742	13.135	16,4%	15,8%	1.241	8.654	2,0%	3,0%	-29%	-34%
PORTUGAL					108	895	0,2%	0,3%		
REINO UNIDO	332	2.426	3,1%	2,9%	50	200	0,1%	0,1%	-85%	-92%
VIETNA					27.000	63.780	43,6%	22,1%		

Produto Destino	Janeiro a Abril / 2019				Janeiro a Abril / 2020				Variação Anual	
	Brasil		Participação %		Brasil		Participação %		Brasil	
	Quilos	US\$	Quilos	US\$	Quilos	US\$	Quilos	US\$	Quilos	US\$
02022020 QUARTOS TRASEIROS NAO DESOSSADOS DE BOVINO, CONGELADOS										
SubTotal	10.626	83.020	100,0%	100,0%	61.978	288.093	100,0%	100,0%	483%	247%
02022090 OUTRAS PECAS NAO DESOSSADAS DE BOVINO, CONGELADAS										
ALEMANHA	62	228			94	443			52%	94%
ANGOLA	640.265	1.326.533	20,2%	22,6%	554.507	1.258.074	21,7%	25,1%	-13%	-5%
ANTIGUA E BARBUDA	49	236			58	362			18%	53%
ARABIA SAUDITA	151.050	346.790	4,8%	5,9%	120.592	298.899	4,7%	6,0%	-20%	-14%
ARGENTINA	5.020	28.805	0,2%	0,5%	9.065	34.706	0,4%	0,7%	81%	21%
ARUBA	16.770	43.070	0,5%	0,7%	22.965	67.131	0,9%	1,3%	37%	56%
BAHAMAS	290	1.528			247	1.221			-15%	-20%
BARBADOS	12	62								
BAREIN	30	96			80	385			167%	301%
BELIZE					50	163				
BONAIRE, SAINT EUSTATIUS E SABA					991	3.352		0,1%		
BOSNIA-HERZEGOVINA	10	16			9	49			-10%	206%
BRUNEI					27.017	36.473	1,1%	0,7%		
CAMAROES					3	16				
CATAR					1.661	4.569	0,1%	0,1%		
CAYMAN, ILHAS	80	392			20	110			-75%	-72%
CHILE					55	143				
CHINA	368	1.494			26.364	129.817	1,0%	2,6%	7064%	8589%
CHIPRE	387	1.916			536	2.152			39%	12%
CINGAPURA	23.786	61.000	0,7%	1,0%	307.776	438.128	12,1%	8,7%	1194%	618%
COMORES	11.081	19.946	0,3%	0,3%	25.997	59.329	1,0%	1,2%	135%	197%
COREIA DO SUL	23.420	91.071	0,7%	1,6%	31.462	106.244	1,2%	2,1%	34%	17%
COSTA DO MARFIM	26.997	44.545	0,9%	0,8%						
CURACAO	6.906	19.979	0,2%	0,3%	26.783	75.208	1,0%	1,5%	288%	276%
DINAMARCA	65	284			79	475			22%	67%
EMIRADOS ARABES UNIDOS	123.038	364.175	3,9%	6,2%	168.560	542.614	6,6%	10,8%	37%	49%
FILIPINAS	97	410			238	1.051			145%	156%
GABAO					12.729	30.371	0,5%	0,6%		
GRECIA	226	818			605	2.655		0,1%	168%	225%
GUINE EQUATORIAL	25.653	53.872	0,8%	0,9%	3.406	11.261	0,1%	0,2%	-87%	-79%
HONG KONG	1.639.082	2.939.894	51,6%	50,2%	1.031.062	1.676.718	40,4%	33,4%	-37%	-43%
ILHA DE MAN	51	157			10	60			-80%	-62%
INDIA	5	46								
IRAQUE	27.006	11.154	0,9%	0,2%						
ITALIA	35	307			49	292			40%	-5%
JAPAO	451	2.062			325	1.409			-28%	-32%
JERSEY	10	39								
KIRIBATI	20	115								
LIBERIA	2.147	8.825	0,1%	0,2%	2.011	7.398	0,1%	0,1%	-6%	-16%
MALASIA	432.571	415.900	13,6%	7,1%	159.954	155.373	6,3%	3,1%	-63%	-63%
MALDIVAS					442	518				
MALTA	918	3.897		0,1%	826	3.583		0,1%	-10%	-8%
MARSHALL, ILHAS	2.486	11.082	0,1%	0,2%	2.814	13.782	0,1%	0,3%	13%	24%
NORUEGA	361	1.433			559	2.729		0,1%	55%	90%
OMA	461	1.230								
PAISES BAIXOS (HOLANDA)	4.094	11.852	0,1%	0,2%	178	2.070			-96%	-83%
PANAMA	2.893	12.598	0,1%	0,2%	2.296	10.391	0,1%	0,2%	-21%	-18%
PORTUGAL	25	168			59	321			136%	91%
REINO UNIDO	188	1.062			202	875			7%	-18%
SAO VICENTE E GRANADINAS	24	459								
SEICHELES					403	1.056				
SUECIA	15	120								
SUICA					4.883	16.233	0,2%	0,3%		
TAILANDIA	26	196			96	551			269%	181%
TURQUIA	6.369	31.560	0,2%	0,5%	4.871	22.168	0,2%	0,4%	-24%	-30%
URUGUAI					185	645				
SubTotal	3.174.900	5.861.422	100,0%	100,0%	2.553.174	5.021.573	100,0%	100,0%	-20%	-14%
02023000 CARNES DESOSSADAS DE BOVINO, CONGELADAS										
AFRICA DO SUL	1.728.675	4.136.237	0,4%	0,3%	56.004	162.853			-97%	-96%
ALBANIA	1.713.774	5.512.635	0,4%	0,4%	1.445.787	4.510.475	0,4%	0,2%	-16%	-18%
ALEMANHA	647.412	3.917.087	0,2%	0,3%	431.042	3.341.667	0,1%	0,2%	-33%	-15%
ANGOLA	441.991	1.788.637	0,1%	0,1%	645.496	2.761.322	0,2%	0,1%	46%	54%
ANTIGUA E BARBUDA	12.336	36.530			22.481	77.833			82%	113%
ARABIA SAUDITA	10.089.566	31.243.303	2,6%	2,2%	11.936.995	51.340.104	2,9%	2,8%	18%	64%
ARGELIA	1.391.626	4.205.049	0,4%	0,3%	1.185.867	4.920.574	0,3%	0,3%	-15%	17%

Produto Destino	Janeiro a Abril / 2019				Janeiro a Abril / 2020				Variação Anual	
	Brasil		Participação %		Brasil		Participação %		Brasil	
	Quilos	US\$	Quilos	US\$	Quilos	US\$	Quilos	US\$	Quilos	US\$
02023000 CARNES DESOSSADAS DE BOVINO, CONGELADAS										
ARGENTINA	3.050.782	6.813.514	0,8%	0,5%	2.824.773	7.253.240	0,7%	0,4%	-7%	7%
ARMENIA	275.193	370.107	0,1%							
ARUBA	286.838	1.260.415	0,1%	0,1%	151.542	768.192			-47%	-39%
AZERBAIJAO	25.633	227.657			108.848	451.500			325%	98%
BAHAMAS	113.749	364.230			141.042	500.426			24%	37%
BARBADOS	42	256			30	90			-29%	-65%
BAREIN	191.392	834.205		0,1%	133.900	726.230			-30%	-13%
BELGICA	22	195			12.082	111.518			54818%	57089%
BELIZE	122	537			230	1.166			89%	117%
BERMUDAS	94.683	351.430			71.658	313.116			-24%	-11%
BOLIVIA	119.446	291.471								
BONAIRE, SAINT EUSTATIUS E SABA					19.316	97.454				
BOSNIA-HERZEGOVINA					39	215				
CABO VERDE	63.880	375.029			140.190	695.903			120%	86%
CAMAROES					44	615				
CANADA	20.751	77.156								
CATAR	794.798	3.683.349	0,2%	0,3%	618.179	3.480.844	0,2%	0,2%	-22%	-6%
CAYMAN, ILHAS	638	3.313			79	570			-88%	-83%
CAZAQUISTAO	25.458	51.234								
CHILE	6.628.741	19.872.635	1,7%	1,4%	5.175.761	18.390.750	1,3%	1,0%	-22%	-8%
CHINA	96.014.394	443.829.905	24,8%	31,2%	203.374.217	1.056.352.359	49,4%	56,8%	112%	138%
CHIPRE	1.971	12.058			2.047	13.028			4%	8%
CINGAPURA	5.009.418	17.979.306	1,3%	1,3%	5.594.114	22.988.709	1,4%	1,2%	12%	28%
COMORES	153.062	394.412			230.904	714.172	0,1%		51%	81%
CONGO	8.061	10.480			76.196	82.777			845%	690%
CONGO, REPUBLICA DEMOCRATICA	109.699	205.618			27.000	44.504			-75%	-78%
COREIA DO SUL	94.910	356.873			120.395	539.636			27%	51%
COSTA DO MARFIM	262.660	379.940	0,1%		164.668	333.641			-37%	-12%
CROACIA					45	214				
CUBA	348.772	2.746.103	0,1%	0,2%	56.273	470.517			-84%	-83%
CURACAO	103.651	469.036			257.853	1.145.579	0,1%	0,1%	149%	144%
DINAMARCA	975	9.017			2.091	18.077			115%	101%
EGITO	43.519.025	121.955.657	11,2%	8,6%	24.796.721	83.499.535	6,0%	4,5%	-43%	-32%
EMIRADOS ARABES UNIDOS	26.366.187	92.895.452	6,8%	6,5%	9.140.324	34.371.593	2,2%	1,8%	-65%	-63%
ESLOVAQUIA					37	218				
ESPANHA	1.533.643	7.994.901	0,4%	0,6%	907.036	4.484.973	0,2%	0,2%	-41%	-44%
ESTADOS UNIDOS	12.753	78.017			141.861	567.589			1012%	628%
FILIPINAS	9.806.301	27.309.663	2,5%	1,9%	11.465.660	39.712.289	2,8%	2,1%	17%	45%
FRANCA	35.858	160.768			12.046	68.879			-66%	-57%
GABAO	833.476	1.987.562	0,2%	0,1%	1.016.789	2.865.510	0,2%	0,2%	22%	44%
GANA	82.518	99.923			26.988	30.497			-67%	-70%
GEORGIA	3.180.753	6.986.637	0,8%	0,5%	901.717	1.906.468	0,2%	0,1%	-72%	-73%
GIBRALTAR	106	510								
GRECIA	118.613	572.202			14.340	91.036			-88%	-84%
GUIANA					350	720				
GUINE	920	7.222			3.447	23.559			275%	226%
GUINE EQUATORIAL	43.212	136.530			21.459	161.791			-50%	19%
HAITI	27.513	87.984								
HONG KONG	74.572.345	244.991.791	19,3%	17,2%	61.595.656	227.367.532	15,0%	12,2%	-17%	-7%
ILHA DE MAN	59	308			69	478			17%	55%
INDIA	28.258	86.595			65	167			-100%	-100%
IRA	32.367.419	114.956.408	8,4%	8,1%	3.375.348	12.272.226	0,8%	0,7%	-90%	-89%
IRAQUE	679.818	1.974.454	0,2%	0,1%	770.179	3.251.859	0,2%	0,2%	13%	65%
ISLANDIA	2.260	11.185								
ISRAEL	8.429.018	41.246.288	2,2%	2,9%	11.181.099	57.138.744	2,7%	3,1%	33%	39%
ITALIA	8.590.678	47.436.585	2,2%	3,3%	6.335.908	44.547.134	1,5%	2,4%	-26%	-6%
JAPAO	504	2.591			1.079	6.840			114%	164%
JORDANIA	3.237.619	9.015.497	0,8%	0,6%	987.134	3.055.089	0,2%	0,2%	-70%	-66%
LETONIA					20	219				
LIBANO	1.576.590	4.343.388	0,4%	0,3%	554.673	1.882.256	0,1%	0,1%	-65%	-57%
LIBERIA	63.172	149.873			91.000	323.228			44%	116%
LIBIA	3.320.320	9.598.134	0,9%	0,7%	5.301.513	17.400.901	1,3%	0,9%	60%	81%
LUXEMBURGO					14	152				
MACEDONIA	190.067	645.534			51.989	112.739			-73%	-83%
MALASIA	1.842.223	6.243.487	0,5%	0,4%	1.626.262	6.165.243	0,4%	0,3%	-12%	-1%
MALDIVAS	92.059	492.562			77.813	546.916			-16%	11%
MALTA	5.160	32.704			4.544	26.616			-12%	-19%

Produto Destino	Janeiro a Abril / 2019				Janeiro a Abril / 2020				Variação Anual	
	Brasil		Participação %		Brasil		Participação %		Brasil	
	Quilos	US\$	Quilos	US\$	Quilos	US\$	Quilos	US\$	Quilos	US\$
02023000 CARNES DESOSSADAS DE BOVINO, CONGELADAS										
MARROCOS	102.119	371.458			107.942	439.361			6%	18%
MARSHALL, ILHAS	9.009	62.182			10.118	63.836			12%	3%
MAURICIO	80.990	272.094			38.534	146.730			-52%	-46%
MAYOTTE	480.280	1.437.974	0,1%	0,1%	323.450	1.067.266	0,1%	0,1%	-33%	-26%
MIANMAR	53.898	187.852								
MOCAMBIQUE	28.013	59.328								
MOLDAVIA	26.429	38.186								
MONACO					540	4.449				
MONTENEGRO	23.300	206.604								
NIGER	630.448	4.097.322	0,2%	0,3%						
NORUEGA	51.321	566.990			4.565	35.697			-91%	-94%
OMA	247.757	899.573	0,1%	0,1%	130.426	661.507			-47%	-27%
PAISES BAIXOS (HOLANDA)	1.697.468	10.640.400	0,4%	0,7%	1.604.437	11.240.920	0,4%	0,6%	-6%	6%
PALESTINA	1.845.866	6.336.034	0,5%	0,4%	1.602.075	5.357.260	0,4%	0,3%	-13%	-15%
PANAMA	11.093	68.829			10.781	55.372			-3%	-20%
PARAGUAI	286.439	815.350	0,1%	0,1%	59.400	269.285			-79%	-67%
PERU	461.337	1.802.136	0,1%	0,1%	847.717	3.168.589	0,2%	0,2%	84%	76%
PORTUGAL	122.950	942.772			34.861	192.857			-72%	-80%
REINO UNIDO	585.606	2.977.326	0,2%	0,2%	317.643	1.746.886	0,1%	0,1%	-46%	-41%
REPUBLICA DOMINICANA					27.507	106.612				
RUSSIA	15.744.389	51.242.987	4,1%	3,6%	22.791.282	82.623.241	5,5%	4,4%	45%	61%
SEICHELES	76.732	299.052			126.500	634.606			65%	112%
SENEGAL	78.627	367.114			44.670	231.942			-43%	-37%
SERRA LEOA	2.029	15.942								
SERVIA	1.411.067	3.495.096	0,4%	0,2%	1.380.020	3.026.426	0,3%	0,2%	-2%	-13%
SINT MAARTEN	11.845	37.904			15.883	61.294			34%	62%
SRI LANKA	10.038	63.807								
SUECIA	81.991	798.363		0,1%	32.753	292.008			-60%	-63%
SUICA	35.000	133.225			405.534	1.736.829	0,1%	0,1%	1059%	1204%
SURINAME					147	1.049				
TAILANDIA	179.654	301.940			540.367	1.216.044	0,1%	0,1%	201%	303%
TAIWAN (FORMOSA)	104	511								
TANZANIA	26.929	174.358			27.018	166.907			0%	-4%
TUNISIA	889.902	2.746.216	0,2%	0,2%	451.479	1.691.549	0,1%	0,1%	-49%	-38%
TURCOMENISTAO	242.592	590.208	0,1%							
TURQUIA	9.461.042	32.528.877	2,4%	2,3%	3.868.286	14.389.338	0,9%	0,8%	-59%	-56%
TUVALU	30	191								
UCRANIA	27.010	38.922								
URUGUAI	713.044	1.941.454	0,2%	0,1%	1.249.761	3.030.593	0,3%	0,2%	75%	56%
VIETNA	818.022	2.594.315	0,2%	0,2%	81.070	251.519			-90%	-90%
SubTotal	386.937.938	1.422.462.263	100,0%	100,0%	411.565.094	1.858.402.838	100,0%	100,0%	6%	31%
02061000 MIUDEZAS COMESTIVEIS DE BOVINO, FRESCAS OU REFRIGERADAS										
ALEMANHA	12	59			35	195		0,1%	192%	231%
ANGOLA	27	84								
BAHAMAS	33	119			82	267		0,1%	149%	124%
BARBADOS	10	51								
CHINA					35	167				
CHIPRE	81	404		0,1%	5	27			-94%	-93%
CINGAPURA					20	62				
COSTA DO MARFIM					27.048	21.450		12,9%	5,8%	
DINAMARCA					10	51				
GRECIA	20	114			5	27			-75%	-76%
HONG KONG	50.985	87.219	31,0%	17,6%	181.623	348.280	86,7%	93,5%	256%	299%
JAPAO	11	27			17	21			55%	-22%
LIBERIA	95	266	0,1%	0,1%	216	811	0,1%	0,2%	127%	205%
MALTA					10	19				
MARSHALL, ILHAS	52	202			185	634	0,1%	0,2%	256%	214%
PANAMA	146	520	0,1%	0,1%	194	571	0,1%	0,2%	33%	10%
REINO UNIDO	5	25			4	28			-20%	12%
SUICA	10	58								
VIETNA	112.980	405.441	68,7%	82,0%						
SubTotal	164.467	494.589	100,0%	100,0%	209.489	372.610	100,0%	100,0%	27%	-25%
02062100 LINGUAS DE BOVINO, CONGELADAS										
ALEMANHA	97	246			57	158			-41%	-36%
ANGOLA	20	33			976	2.666			4780%	7979%
ANTIGUA E BARBUDA	58	153			99	405			71%	165%
ARGENTINA					30	220				

Produto Destino	Janeiro a Abril / 2019				Janeiro a Abril / 2020				Variação Anual	
	Brasil		Participação %		Brasil		Participação %		Brasil	
	Quilos	US\$	Quilos	US\$	Quilos	US\$	Quilos	US\$	Quilos	US\$
02062100 LINGUAS DE BOVINO, CONGELADAS										
ARUBA	3.715	9.775	0,1%	0,1%	12.605	34.665	0,3%	0,3%	239%	255%
AZERBAIJAO					1.147	2.802				
BAHAMAS	151	435			171	528			13%	21%
BARBADOS					20	108				
BELGICA					1.959	10.572		0,1%		
BERMUDAS					39	79				
BONAIRE, SAINT EUSTATIUS E SABA					233	606				
CHINA	84	280			73	210			-13%	-25%
CHIPRE	73	189			199	577			173%	205%
CINGAPURA	217	697			411	1.195			89%	71%
COREIA DO SUL	1.592	3.709			2.710	7.203	0,1%	0,1%	70%	94%
COSTA DO MARFIM	27.500	25.700	0,5%	0,2%	81.765	62.601	2,1%	0,6%	197%	144%
CURACAO	807	2.334			11.181	23.925	0,3%	0,2%	1286%	925%
DINAMARCA	23	98			5	18			-78%	-82%
EMIRADOS ARABES UNIDOS	17.258	44.332	0,3%	0,3%	26.122	71.918	0,7%	0,7%	51%	62%
FILIPINAS	20	58			21	93			5%	60%
GABAO					5.513	13.506	0,1%	0,1%		
GEORGIA	3.143	7.474	0,1%	0,1%	10.888	25.589	0,3%	0,2%	246%	242%
GIBRALTAR	28	91			19	63			-32%	-31%
GRECIA	60	398			35	104			-42%	-74%
GUINE EQUATORIAL	273	826								
HONG KONG	4.470.273	11.901.636	86,4%	84,1%	3.135.805	8.022.546	79,3%	76,8%	-30%	-33%
INDIA	33	62								
IRA					42	164				
ISRAEL	147.718	572.581	2,9%	4,0%	130.480	503.619	3,3%	4,8%	-12%	-12%
JAPAO	44	91			99	298			125%	228%
LIBANO	2.015	4.886			1.008	2.813			-50%	-42%
LIBERIA	453	1.388			667	2.021			47%	46%
MALTA	382	1.207			161	550			-58%	-54%
MARSHALL, ILHAS	481	1.497			684	2.400			42%	60%
MOLDAVIA	53.169	124.562	1,0%	0,9%	75.544	164.667	1,9%	1,6%	42%	32%
MONACO					20	70				
NORUEGA	27	68			191	622			607%	815%
PAISES BAIXOS (HOLANDA)	3.831	10.013	0,1%	0,1%	10	50			-100%	-100%
PALESTINA	29.022	98.440	0,6%	0,7%	45.987	154.469	1,2%	1,5%	59%	57%
PANAMA	465	1.489			627	2.063			35%	39%
PORTUGAL	70	140								
REINO UNIDO					54	183				
RUSSIA	185.205	724.354	3,6%	5,1%	334.461	1.116.539	8,5%	10,7%	81%	54%
SENEGAL					855	2.395				
SUICA	40	138			26	72			-35%	-48%
TAILANDIA	55.957	150.108	1,1%	1,1%						
TUNISIA					2.172	5.417	0,1%	0,1%		
TURQUIA	4.229	10.954	0,1%	0,1%	2.161	6.520	0,1%	0,1%	-49%	-41%
UCRANIA	80.055	203.867	1,5%	1,4%	50.652	150.471	1,3%	1,4%	-37%	-26%
URUGUAI	81.224	237.983	1,6%	1,7%	16.568	47.132	0,4%	0,5%	-80%	-80%
VIETNA	2.142	4.557								
SubTotal	5.171.954	14.146.849	100,0%	100,0%	3.954.552	10.444.892	100,0%	100,0%	-24%	-26%
02062200 FIGADOS DE BOVINO, CONGELADOS										
ANGOLA	8.690	12.137	0,6%	0,7%	1.970	3.161	0,2%	0,3%	-77%	-74%
ANTIGUA E BARBUDA	21	50			39	91			86%	82%
ARUBA	2.318	2.574	0,1%	0,2%						
BAHAMAS	132	333			60	147			-55%	-56%
BELGICA					13	40				
BELIZE					50	85				
BOSNIA-HERZEGOVINA					1	5				
CATAR					1.725	2.529	0,2%	0,2%		
CHIPRE	65	126			30	62			-54%	-51%
CINGAPURA	110	182			88	277			-20%	52%
CONGO	399	652								
CROACIA					10	32				
CURACAO					666	1.022	0,1%	0,1%		
DINAMARCA	26	49								
EGITO	1.155.703	1.185.329	74,0%	71,1%	186.796	239.206	21,0%	19,7%	-84%	-80%
EMIRADOS ARABES UNIDOS	61.260	80.437	3,9%	4,8%	17.837	24.567	2,0%	2,0%	-71%	-70%
GIBRALTAR	11	33			29	54			164%	64%
GRECIA	130	743			107	206			-18%	-72%

Produto Destino	Janeiro a Abril / 2019				Janeiro a Abril / 2020				Variação Anual	
	Brasil		Participação %		Brasil		Participação %		Brasil	
	Quilos	US\$	Quilos	US\$	Quilos	US\$	Quilos	US\$	Quilos	US\$
02062200 FIGADOS DE BOVINO, CONGELADOS										
HONG KONG	10	24			32	76			220%	217%
INDIA	71	224								
IRA					23	78				
JAPAO					56	199				
LIBERIA	209	528			225	872	0,1%	0,1%	8%	65%
LIBIA					24.951	34.435	2,8%	2,8%		
MALTA	191	448			29	56			-85%	-88%
MARSHALL, ILHAS	438	1.152		0,1%	245	649		0,1%	-44%	-44%
MONACO					20	64				
NORUEGA	20	29			32	111			60%	283%
PANAMA	249	572			187	432			-25%	-25%
PORTUGAL	48	88								
REINO UNIDO					27	59				
RUSSIA	329.605	377.400	21,1%	22,6%	654.460	904.152	73,5%	74,5%	99%	140%
SUICA					11	22				
TURQUIA	2.254	3.258	0,1%	0,2%	997	1.558	0,1%	0,1%	-56%	-52%
SubTotal	1.561.960	1.666.368	100,0%	100,0%	890.716	1.214.247	100,0%	100,0%	-43%	-27%
02062910 RABOS DE BOVINO, CONGELADOS										
ALEMANHA	102	521			212	1.105			108%	112%
ANGOLA	27.516	82.015	1,0%	1,1%	34.648	112.481	1,6%	1,6%	26%	37%
ANTIGUA E BARBUDA	3.099	10.955	0,1%	0,1%	16.044	55.596	0,8%	0,8%	418%	408%
ARABIA SAUDITA	86.441	268.054	3,2%	3,6%	39.386	131.944	1,8%	1,9%	-54%	-51%
ARUBA	34.099	108.744	1,3%	1,5%	12.130	41.615	0,6%	0,6%	-64%	-62%
BAHAMAS	20.311	59.128	0,8%	0,8%	11.350	34.073	0,5%	0,5%	-44%	-42%
BAREIN	1.365	4.236	0,1%	0,1%						
BELGICA					10	41				
BERMUDAS	25.803	82.041	1,0%	1,1%	22.453	80.106	1,1%	1,1%	-13%	-2%
BONAIRE, SAINT EUSTATIUS E SABA					2.953	11.758	0,1%	0,2%		
BOSNIA-HERZEGOVINA					4	19				
CABO VERDE	668	2.371								
CAMAROES					12	82				
CANADA	5.712	18.362	0,2%	0,2%						
CATAR	34.201	106.683	1,3%	1,4%	12.257	41.226	0,6%	0,6%	-64%	-61%
CAYMAN, ILHAS	72	271								
CHILE					10	54				
CHINA	143	656			440	2.261			208%	245%
CHIPRE	265	1.380			119	593			-55%	-57%
CINGAPURA	66.245	220.407	2,5%	3,0%	222.451	856.166	10,4%	12,3%	236%	288%
CONGO	27.003	68.859	1,0%	0,9%						
COREIA DO SUL	101	399			8.993	27.041	0,4%	0,4%	8804%	6677%
COSTA DO MARFIM	10.167	28.076	0,4%	0,4%						
CURACAO	54.348	149.419	2,0%	2,0%	21.350	78.798	1,0%	1,1%	-61%	-47%
DINAMARCA	90	464			262	1.312			191%	183%
EGITO					24.816	84.657	1,2%	1,2%		
EMIRADOS ARABES UNIDOS	162.410	500.180	6,1%	6,7%	193.953	651.773	9,1%	9,3%	19%	30%
ESTADOS UNIDOS	21.986	65.260	0,8%	0,9%	2.012	6.941	0,1%	0,1%	-91%	-89%
FILIPINAS	66	234			141	648			114%	177%
GABAO	288.499	762.389	10,8%	10,2%	36.984	120.167	1,7%	1,7%	-87%	-84%
GIBRALTAR	10	40								
GRECIA	154	792			409	2.184			166%	176%
GUINE EQUATORIAL	10.493	29.776	0,4%	0,4%						
HONG KONG	1.697.303	4.632.955	63,8%	62,0%	1.407.050	4.419.710	66,0%	63,4%	-17%	-5%
ILHA DE MAN	24	96			13	98			-46%	2%
ITALIA	26	127			10	54			-62%	-58%
JAPAO	235	757			472	1.770			101%	134%
LIBANO	517	1.655								
LIBERIA	1.452	6.983	0,1%	0,1%	1.635	7.093	0,1%	0,1%	13%	2%
MALASIA	51.044	148.539	1,9%	2,0%						
MALDIVAS					204	697				
MALTA	560	2.766			536	2.451			-4%	-11%
MARSHALL, ILHAS	986	4.741		0,1%	1.389	6.489	0,1%	0,1%	41%	37%
NORUEGA	338	1.588			513	2.337			52%	47%
PAISES BAIXOS (HOLANDA)	11.288	41.865	0,4%	0,6%	105	531			-99%	-99%
PANAMA	2.210	11.648	0,1%	0,2%	1.896	8.620	0,1%	0,1%	-14%	-26%
PORTUGAL	123	578			190	916			55%	59%
REINO UNIDO	124	495			182	1.007			47%	103%
SEICHELES	1.007	3.486			508	1.739			-50%	-50%

Produto Destino	Janeiro a Abril / 2019				Janeiro a Abril / 2020				Variação Anual	
	Brasil		Participação %		Brasil		Participação %		Brasil	
	Quilos	US\$	Quilos	US\$	Quilos	US\$	Quilos	US\$	Quilos	US\$
02062910 RABOS DE BOVINO, CONGELADOS										
SINT MAARTEN	8.200	26.237	0,3%	0,4%	35.586	117.418	1,7%	1,7%	334%	348%
SUICA					7.631	25.323	0,4%	0,4%		
TAILANDIA	351	1.610			263	1.106			-25%	-31%
TAIWAN (FORMOSA)	49	216								
TURQUIA	4.133	12.174	0,2%	0,2%	11.524	35.968	0,5%	0,5%	179%	195%
URUGUAI					52	174				
SubTotal	2.661.339	7.470.228	100,0%	100,0%	2.133.158	6.976.142	100,0%	100,0%	-20%	-7%
02062990 OUTRAS MIUDEZAS COMESTIVEIS DE BOVINO, CONGELADAS										
AFRICA DO SUL					52.508	52.469	0,2%	0,1%		
ALBANIA	26.009	22.706	0,1%							
ALEMANHA	11	45			30	56			173%	24%
ANGOLA	954.991	855.409	2,3%	0,9%	951.067	855.545	2,9%	1,1%	0%	
ANTIGUA E BARBUDA	32	133			19.482	23.700	0,1%		60781%	17720%
ARABIA SAUDITA	82.454	86.054	0,2%	0,1%	231.622	295.478	0,7%	0,4%	181%	243%
ARUBA	7.578	12.010			5.469	5.788			-28%	-52%
BAHAMAS	3.527	3.536			13.243	15.723			276%	345%
BARBADOS	14	25								
BELGICA					10	34				
BERMUDAS					35	174				
BOSNIA-HERZEGOVINA					6	35				
CAYMAN, ILHAS	12	30			20	56			67%	87%
CHINA	8.171	25.252			19.146	54.201	0,1%	0,1%	134%	115%
CHIPRE	155	564			276	730			78%	29%
CINGAPURA	385	814			22.706	23.756	0,1%		5798%	2818%
COMORES	12.874	7.909								
CONGO	320.030	297.767	0,8%	0,3%	449.501	439.228	1,4%	0,6%	41%	48%
CONGO, REPUBLICA DEMOCRATICA	1.185.327	1.207.406	2,9%	1,2%	1.545.514	1.809.494	4,7%	2,4%	30%	50%
COREIA DO SUL	111	407			86	333			-23%	-18%
COSTA DO MARFIM	3.633.853	2.476.493	8,8%	2,5%	4.411.923	3.521.281	13,3%	4,7%	21%	42%
CROACIA					5	19				
CURACAO					3.507	2.312				
DINAMARCA					16	55				
EGITO	2.572.905	3.074.670	6,2%	3,1%	966.023	1.218.384	2,9%	1,6%	-63%	-60%
EMIRADOS ARABES UNIDOS	16.061	29.331			16.167	22.418			1%	-24%
FILIPINAS	27	117			127	267			370%	128%
GABAO	428.774	284.464	1,0%	0,3%	73.832	89.070	0,2%	0,1%	-83%	-69%
GANA	902.720	1.268.062	2,2%	1,3%	1.552.353	1.782.089	4,7%	2,4%	72%	41%
GEORGIA	2.989	3.981			9.541	13.922			219%	250%
GRECIA	192	633			193	654			1%	3%
GUINE	362.210	343.071	0,9%	0,3%	181.112	177.308	0,5%	0,2%	-50%	-48%
HONG KONG	26.840.419	82.329.734	64,9%	83,8%	19.778.533	60.697.893	59,7%	80,8%	-26%	-26%
IRA					120	309				
ISRAEL	352.445	562.708	0,9%	0,6%	171.843	538.482	0,5%	0,7%	-51%	-4%
ITALIA	18	122								
JAPAO					47	239				
JORDANIA	65.372	68.892	0,2%	0,1%	80.145	95.240	0,2%	0,1%	23%	38%
LIBANO	5.518	9.473								
LIBERIA	132.530	106.118	0,3%	0,1%	55.388	47.472	0,2%	0,1%	-58%	-55%
MALASIA	27.001	12.460	0,1%		53.048	34.956	0,2%		97%	181%
MALTA	1.057	3.002			293	926			-72%	-69%
MARSHALL, ILHAS	1.431	4.607			1.413	5.140			-1%	12%
MIANMAR	52.184	186.558	0,1%	0,2%						
NORUEGA	29	94			81	391			179%	316%
PAISES BAIXOS (HOLANDA)	4.604	4.783			6	35			-100%	-99%
PALESTINA	254.320	153.484	0,6%	0,2%	346.868	226.749	1,0%	0,3%	36%	48%
PANAMA	1.574	4.476			1.033	3.168			-34%	-29%
PARAGUAI	32.000	41.248	0,1%							
PERU	1.634.386	2.809.360	3,9%	2,9%	1.136.279	1.627.307	3,4%	2,2%	-31%	-42%
PORTUGAL	7.987	29.601			17	96			-100%	-100%
REINO UNIDO	45	137			54	206			20%	50%
REPUBLICA DOMINICANA	27.718	27.164	0,1%							
RUSSIA	286.398	467.674	0,7%	0,5%	754.722	1.149.847	2,3%	1,5%	164%	146%
SENEGAL					2.820	1.974				
SERRA LEOA	128.001	122.814	0,3%	0,1%	54.192	56.008	0,2%	0,1%	-58%	-54%
SINT MAARTEN	7.215	21.646			2.519	2.625			-65%	-88%
SUICA					1.299	1.443				
TAILANDIA	884.739	965.787	2,1%	1,0%	133.756	169.365	0,4%	0,2%	-85%	-83%

Produto Destino	Janeiro a Abril / 2019				Janeiro a Abril / 2020				Variação Anual	
	Brasil		Participação %		Brasil		Participação %		Brasil	
	Quilos	US\$	Quilos	US\$	Quilos	US\$	Quilos	US\$	Quilos	US\$
02062990 OUTRAS MIUDEZAS COMESTIVEIS DE BOVINO, CONGELADAS										
TUNISIA					4.581	5.233				
TURQUIA	937	2.151			1.029	1.776			10%	-17%
TUVALU	200	350								
UCRANIA	26.084	61.550	0,1%	0,1%						
URUGUAI	9.561	28.358			42.303	53.642	0,1%	0,1%	343%	89%
VIETNA	75.071	194.134	0,2%	0,2%						
SubTotal	41.380.256	98.219.374	100,0%	100,0%	33.147.909	75.125.101	100,0%	100,0%	-20%	-24%
02102000 CARNES DE BOVINOS, SALGADAS/EM SALMOURA/SECAS/DEFUMADAS										
ALEMANHA	113	776			784	5.817	2,9%	3,7%	594%	650%
ANGOLA	477.665	2.023.237	98,3%	97,6%	11.700	68.174	43,0%	43,8%	-98%	-97%
ANTIGUA E BARBUDA					22	148	0,1%	0,1%		
ARGENTINA	360	1.738	0,1%	0,1%	280	1.277	1,0%	0,8%	-22%	-27%
BAHAMAS	285	2.751	0,1%	0,1%	389	3.706	1,4%	2,4%	37%	35%
BELGICA	40	165			57	255	0,2%	0,2%	43%	55%
BERMUDAS					55	304	0,2%	0,2%		
BOSNIA-HERZEGOVINA					15	84	0,1%	0,1%		
CANADA					120	541	0,4%	0,3%		
CHINA	1.415	8.182	0,3%	0,4%	250	1.632	0,9%	1,0%	-82%	-80%
CHIPRE	324	1.735	0,1%	0,1%	2.332	17.747	8,6%	11,4%	620%	923%
CINGAPURA	742	3.707	0,2%	0,2%	1.008	5.821	3,7%	3,7%	36%	57%
COREIA DO SUL	10	23			73	573	0,3%	0,4%	630%	2391%
DINAMARCA	83	497			44	357	0,2%	0,2%	-47%	-28%
ESTADOS UNIDOS					522	1.050	1,9%	0,7%		
FILIPINAS	347	2.361	0,1%	0,1%	443	1.880	1,6%	1,2%	28%	-20%
GIBRALTAR					3	14				
GRECIA	623	2.508	0,1%	0,1%	137	754	0,5%	0,5%	-78%	-70%
GUIANA					830	3.139	3,1%	2,0%		
HONG KONG	426	2.205	0,1%	0,1%	1.668	4.873	6,1%	3,1%	292%	121%
ILHA DE MAN	28	306								
INDIA					15	25	0,1%			
IRA					60	286	0,2%	0,2%		
JAPAO	276	1.483	0,1%	0,1%	687	4.366	2,5%	2,8%	149%	194%
LETONIA					60	431	0,2%	0,3%		
LIBERIA	296	2.328	0,1%	0,1%	755	5.209	2,8%	3,3%	155%	124%
LUXEMBURGO					10	66				
MALTA	681	3.643	0,1%	0,2%	276	1.271	1,0%	0,8%	-60%	-65%
MARSHALL, ILHAS	367	3.878	0,1%	0,2%	1.146	5.616	4,2%	3,6%	212%	45%
NORUEGA	220	1.501		0,1%	223	1.152	0,8%	0,7%	1%	-23%
PAISES BAIXOS (HOLANDA)	46	283			975	7.031	3,6%	4,5%	2020%	2385%
PANAMA	505	2.516	0,1%	0,1%	1.495	6.495	5,5%	4,2%	196%	158%
PORTUGAL	8	56			10	96		0,1%	25%	71%
REINO UNIDO	738	4.711	0,2%	0,2%	622	4.865	2,3%	3,1%	-16%	3%
SUICA					60	485	0,2%	0,3%		
TAILANDIA					80	157	0,3%	0,1%		
TURQUIA	299	1.755	0,1%	0,1%						
SubTotal	485.897	2.072.345	100,0%	100,0%	27.206	155.697	100,0%	100,0%	-94%	-92%
05040011 TRIPAS DE BOVINOS, FRESCAS, REFRIG.CONGEL.SALG.DEFUMADAS										
AFRICA DO SUL	126.055	565.892	1,2%	1,5%	42.779	156.298	0,4%	0,5%	-66%	-72%
ALBANIA	42.299	130.500	0,4%	0,3%	109.184	351.591	1,1%	1,1%	158%	169%
ALEMANHA	976.539	4.161.645	9,1%	10,9%	763.905	2.590.783	7,5%	8,3%	-22%	-38%
ANGOLA					1.489	4.914				
ARUBA	395	1.294								
AUSTRIA	11.200	62.993	0,1%	0,2%						
BELGICA	60.974	358.129	0,6%	0,9%	63.812	340.433	0,6%	1,1%	5%	-5%
BULGARIA					31.240	114.641	0,3%	0,4%		
CANADA	20.729	104.528	0,2%	0,3%	21.021	81.289	0,2%	0,3%	1%	-22%
CAYMAN, ILHAS	20	58								
CHINA	111	292			37	222			-67%	-24%
CHIPRE	223	1.201			20	47			-91%	-96%
CINGAPURA	24	78			7	25			-71%	-68%
EGITO	437.600	843.098	4,1%	2,2%	273.809	411.361	2,7%	1,3%	-37%	-51%
EMIRADOS ARABES UNIDOS					2.001	6.140				
ESLOVENIA	18.970	82.621	0,2%	0,2%						
ESPANHA	579.171	2.005.400	5,4%	5,3%	656.728	2.092.013	6,5%	6,7%	13%	4%
ESTADOS UNIDOS	173.132	833.486	1,6%	2,2%	122.052	455.869	1,2%	1,5%	-30%	-45%
FILIPINAS					25	53				
FRANCA	65.463	331.790	0,6%	0,9%	105.848	373.325	1,0%	1,2%	62%	13%

Produto Destino	Janeiro a Abril / 2019				Janeiro a Abril / 2020				Variação Anual	
	Brasil		Participação %		Brasil		Participação %		Brasil	
	Quilos	US\$	Quilos	US\$	Quilos	US\$	Quilos	US\$	Quilos	US\$
05040011 TRIPAS DE BOVINOS, FRESCAS, REFRIG.CONGEL.SALG.DEFUMADAS										
GRECIA	15	19			21.639	62.978	0,2%	0,2%	44160%	131363%
HONG KONG	4.848.196	17.038.311	45,4%	44,7%	3.860.649	13.299.208	38,1%	42,7%	-20%	-22%
HUNGRIA					22.000	59.014	0,2%	0,2%		
ITALIA	327.755	1.730.858	3,1%	4,5%	222.870	995.265	2,2%	3,2%	-32%	-43%
JAPAO	29	72			26	66			-10%	-8%
JORDANIA					11.603	46.060	0,1%	0,1%		
LIBANO					43.289	57.790	0,4%	0,2%		
LIBERIA	36	158			25	76			-31%	-52%
LITUANIA	42.458	163.474	0,4%	0,4%	20.612	77.753	0,2%	0,2%	-52%	-52%
MALTA	35	96								
MARSHALL, ILHAS	80	256			18	39			-78%	-85%
NORUEGA	83	342								
PAISES BAIXOS (HOLANDA)	43.889	250.959	0,4%	0,7%	43.055	209.006	0,4%	0,7%	-2%	-17%
PANAMA	184	485			20	59			-89%	-88%
PARAGUAI	609.741	977.349	5,7%	2,6%	1.412.496	1.933.508	13,9%	6,2%	132%	98%
POLONIA	62.215	136.200	0,6%	0,4%	63.053	172.139	0,6%	0,6%	1%	26%
PORTUGAL	231.751	956.816	2,2%	2,5%	84.880	270.454	0,8%	0,9%	-63%	-72%
REINO UNIDO					10.814	48.289	0,1%	0,2%		
REPUBLICA CENTRO-AFRICANA					22.320	77.851	0,2%	0,2%		
ROMENIA	44.566	124.189	0,4%	0,3%	61.954	197.182	0,6%	0,6%	39%	59%
RUSSIA	1.053.631	4.197.642	9,9%	11,0%	621.648	2.405.953	6,1%	7,7%	-41%	-43%
SERVIA	36.439	121.326	0,3%	0,3%	21.440	72.212	0,2%	0,2%	-41%	-41%
SUICA	96.706	506.294	0,9%	1,3%	100.665	470.150	1,0%	1,5%	4%	-7%
TURQUIA	94.999	415.165	0,9%	1,1%	166.893	439.207	1,6%	1,4%	76%	6%
UCRANIA	577.768	1.801.817	5,4%	4,7%	1.129.131	3.297.039	11,1%	10,6%	95%	83%
URUGUAI	90.200	246.211	0,8%	0,6%	3.725	4.443			-96%	-98%
SubTotal	10.673.681	38.151.044	100,0%	100,0%	10.138.782	31.174.745	100,0%	100,0%	-5%	-18%
05100010 PANCREAS DE BOVINOS, P/PREPAR.PROD.FARMACEUT.FRESCAS, ETC										
AFRICA DO SUL	119.908	324.001	100,0%	100,0%						
SubTotal	119.908	324.001	100,0%	100,0%			100,0%	100,0%		
15021011 SEBO BOVINO, EM BRUTO										
BAREIN					503	539	0,1%	0,1%		
CHINA					41.706	95.655	12,1%	25,6%		
EGITO	233.427	238.097	46,5%	48,0%	109.222	95.809	31,6%	25,6%	-53%	-60%
EMIRADOS ARABES UNIDOS	23.693	20.150	4,7%	4,1%						
HONG KONG	1	1								
ISRAEL	68.333	93.691	13,6%	18,9%	83.685	101.595	24,2%	27,2%	23%	8%
LIBANO	176.594	144.428	35,2%	29,1%	26.785	26.819	7,7%	7,2%	-85%	-81%
MALASIA					83.939	53.325	24,3%	14,3%		
SubTotal	502.048	496.367	100,0%	100,0%	345.840	373.742	100,0%	100,0%	-31%	-25%
15021019 OUTROS SEBOS BOVINOS										
AFRICA DO SUL	51.560	74.558	4,1%	6,2%						
ALBANIA	191.796	127.263	15,1%	10,6%	51.827	34.432	4,1%	1,3%	-73%	-73%
ARABIA SAUDITA	204.807	162.473	16,1%	13,6%	1.680	1.669	0,1%	0,1%	-99%	-99%
AZERBAIJAO					14.683	10.887	1,2%	0,4%		
BOLIVIA	189.465	176.897	14,9%	14,8%	162.089	170.548	12,8%	6,4%	-14%	-4%
CHINA	500	2.196		0,2%	136.834	308.474	10,8%	11,6%	27267%	13947%
EGITO	51.250	46.126	4,0%	3,9%	138.005	101.544	10,9%	3,8%	169%	120%
EMIRADOS ARABES UNIDOS	181.138	157.934	14,3%	13,2%	79.209	79.522	6,3%	3,0%	-56%	-50%
HONG KONG	102.696	185.345	8,1%	15,5%	260.543	1.539.551	20,6%	58,0%	154%	731%
ISRAEL	65.587	52.469	5,2%	4,4%	120.959	120.959	9,6%	4,6%	84%	131%
JORDANIA	98.001	66.278	7,7%	5,5%	110.226	87.038	8,7%	3,3%	13%	31%
LIBANO					1.868	1.604	0,1%	0,1%		
MALASIA	108.583	128.789	8,6%	10,8%	165.598	184.096	13,1%	6,9%	53%	43%
SERVIA	24.347	15.781	1,9%	1,3%	22.767	13.883	1,8%	0,5%	-7%	-12%
SubTotal	1.269.730	1.196.109	100,0%	100,0%	1.266.288	2.654.207	100,0%	100,0%	0%	122%
15021090 OUTRAS GORDURAS BOVINAS										
ISRAEL	2.788	2.231	100,0%	100,0%						
VENEZUELA					480	1.562	100,0%	100,0%		
SubTotal	2.788	2.231	100,0%	100,0%	480	1.562	100,0%	100,0%	-83%	-30%
16025000 PREPARACOES ALIMENTICIAS E CONSERVAS, DE BOVINOS										
AFRICA DO SUL	6.492	21.515								
ALEMANHA	411.344	2.015.889	1,3%	1,2%	433.485	1.960.212	1,5%	1,3%	5%	-3%
ANGOLA	434.514	801.372	1,4%	0,5%	157.621	477.564	0,6%	0,3%	-64%	-40%
ANTIGUA E BARBUDA	10.352	57.143			124	168			-99%	-100%
ARABIA SAUDITA	74.320	261.648	0,2%	0,2%	19.262	74.000	0,1%		-74%	-72%
ARGELIA					16.394	46.782	0,1%			

Produto Destino	Janeiro a Abril / 2019				Janeiro a Abril / 2020				Variação Anual	
	Brasil		Participação %		Brasil		Participação %		Brasil	
	Quilos	US\$	Quilos	US\$	Quilos	US\$	Quilos	US\$	Quilos	US\$
16025000 PREPARACOES ALIMENTICIAS E CONSERVAS, DE BOVINOS										
ARUBA					27.750	88.856	0,1%	0,1%		
AUSTRALIA	205.266	704.444	0,7%	0,4%	383.929	1.286.639	1,4%	0,9%	87%	83%
BAHAMAS	182.517	616.889	0,6%	0,4%	203.694	681.666	0,7%	0,5%	12%	11%
BANGLADESH					6	32				
BARBADOS	67.927	227.684	0,2%	0,1%	145.127	488.506	0,5%	0,3%	114%	115%
BAREIN	85	164			116	232			37%	42%
BELGICA	804.090	4.676.522	2,6%	2,7%	1.173.701	6.340.645	4,2%	4,2%	46%	36%
BELIZE	51.308	183.166	0,2%	0,1%	37.102	129.193	0,1%	0,1%	-28%	-30%
BENIN	48.182	118.142	0,2%	0,1%						
BERMUDAS	6	20			15	87			150%	335%
BOLIVIA	293.817	417.342	1,0%	0,2%	491.658	684.424	1,7%	0,5%	67%	64%
BOSNIA-HERZEGOVINA	15	33			10	9			-33%	-73%
BRUNEI	34.007	133.951	0,1%	0,1%	16.744	56.111	0,1%		-51%	-58%
CABO VERDE					3.353	6.327				
CAMAROES					15	79				
CANADA	287.192	1.333.633	0,9%	0,8%	494.094	2.152.051	1,8%	1,4%	72%	61%
CATAR	38.842	109.201	0,1%	0,1%	57.340	180.325	0,2%	0,1%	48%	65%
CAYMAN, ILHAS	17.367	59.473	0,1%		18.230	62.647	0,1%		5%	5%
CHILE	72.585	297.605	0,2%	0,2%	119.179	534.739	0,4%	0,4%	64%	80%
CHINA	167	386			90	300			-46%	-22%
CHIPRE	1.094	1.752			309	1.224			-72%	-30%
CINGAPURA	148.816	529.121	0,5%	0,3%	215.251	781.509	0,8%	0,5%	45%	48%
CONGO, REPUBLICA DEMOCRATICA	144.524	541.935	0,5%	0,3%	112.353	417.382	0,4%	0,3%	-22%	-23%
COREIA DO NORTE					1.828	3.225				
COREIA DO SUL	6.544	19.090								
COSTA DO MARFIM	20.241	33.454	0,1%		19.354	31.060	0,1%		-4%	-7%
CUBA	911.934	1.506.485	3,0%	0,9%	6.144	14.737			-99%	-99%
CURACAO	1.512	744			49.654	176.692	0,2%	0,1%	3184%	23649%
DINAMARCA	179	564			307	764			72%	36%
DOMINICA	35.368	127.577	0,1%	0,1%	33.189	121.903	0,1%	0,1%	-6%	-4%
EGITO	842.307	2.984.435	2,8%	1,7%	783.360	2.737.800	2,8%	1,8%	-7%	-8%
EMIRADOS ARABES UNIDOS	246.921	773.640	0,8%	0,4%	257.624	850.149	0,9%	0,6%	4%	10%
ESLOVAQUIA					17.808	65.192				
ESPANHA	17.126	82.180	0,1%		144.709	588.399	0,5%	0,4%	745%	616%
ESTADOS UNIDOS	10.948.921	92.030.830	35,8%	53,4%	8.686.658	72.230.413	30,9%	48,3%	-21%	-22%
FILIPINAS	198.072	710.324	0,6%	0,4%	149.355	509.010	0,5%	0,3%	-25%	-28%
FRANCA	170.515	887.806	0,6%	0,5%	57.977	278.748	0,2%	0,2%	-66%	-69%
GABAO	21.399	86.991	0,1%	0,1%	32.060	110.496	0,1%	0,1%	50%	27%
GAMBIA	337.576	609.911	1,1%	0,4%	344.034	673.675	1,2%	0,5%	2%	11%
GANA	343.764	1.330.651	1,1%	0,8%	354.810	1.159.408	1,3%	0,8%	3%	-13%
GIBRALTAR	42	137			3	12			-93%	-91%
GRANADA	456	1.100			16.848	60.553	0,1%		3595%	5405%
GRECIA	558	1.330			337	1.258			-40%	-5%
GUAM					17.136	82.698	0,1%	0,1%		
GUIANA	76.339	206.956	0,2%	0,1%	53.606	165.169	0,2%	0,1%	-30%	-20%
GUINE	147.580	333.406	0,5%	0,2%	369.307	758.694	1,3%	0,5%	150%	128%
HONG KONG	316.156	521.286	1,0%	0,3%	264.279	256.524	0,9%	0,2%	-16%	-51%
ILHA DE MAN	5	29			4	27			-20%	-7%
INDIA	49	229								
IRA	4	13			18.446	41.597	0,1%		61050%	119877%
IRAQUE	173.253	323.321	0,6%	0,2%	573.783	1.372.609	2,0%	0,9%	231%	325%
ISRAEL	19.258	56.745	0,1%		166.832	518.828	0,6%	0,3%	766%	814%
ITALIA	1.125.503	8.299.468	3,7%	4,8%	450.799	3.550.191	1,6%	2,4%	-60%	-57%
JAMAICA	841.262	3.033.693	2,8%	1,8%	618.617	2.239.445	2,2%	1,5%	-27%	-26%
JAPAO	117	442			232	1.044			98%	136%
JORDANIA	35.251	119.611	0,1%	0,1%	177.705	633.106	0,6%	0,4%	404%	429%
KIRIBATI	96	109								
LIBANO	90.773	263.301	0,3%	0,2%	19.576	62.974	0,1%		-78%	-76%
LIBERIA	14.399	31.924			33.320	116.465	0,1%	0,1%	131%	265%
MALTA	118.681	565.034	0,4%	0,3%	114.439	475.059	0,4%	0,3%	-4%	-16%
MARSHALL, ILHAS	2.030	6.086			3.140	8.025			55%	32%
MAURICIO	96.289	367.718	0,3%	0,2%	91.998	334.651	0,3%	0,2%	-5%	-9%
MICRONESIA	19.200	66.380	0,1%		19.976	67.075	0,1%		4%	1%
MONTSERRAT	713	2.934								
NIGER	14.990	89.636		0,1%						
NIGERIA	19.976	45.420	0,1%		241.359	610.875	0,9%	0,4%	1108%	1245%
NORUEGA	535	1.811			565	2.027			6%	12%

Produto Destino	Janeiro a Abril / 2019				Janeiro a Abril / 2020				Variação Anual	
	Brasil		Participação %		Brasil		Participação %		Brasil	
	Quilos	US\$	Quilos	US\$	Quilos	US\$	Quilos	US\$	Quilos	US\$
16025000 PREPARACOES ALIMENTICIAS E CONSERVAS, DE BOVINOS										
NOVA ZELANDIA	32.102	107.668	0,1%	0,1%	35.015	116.764	0,1%	0,1%	9%	8%
OMA	36.851	126.106	0,1%	0,1%	54.196	186.750	0,2%	0,1%	47%	48%
PAISES BAIXOS (HOLANDA)	930.285	6.687.865	3,0%	3,9%	1.373.136	9.310.625	4,9%	6,2%	48%	39%
PALESTINA	93.956	324.503	0,3%	0,2%						
PANAMA	19.194	70.924	0,1%		20.583	70.690	0,1%		7%	0%
PARAGUAI	98.317	280.123	0,3%	0,2%	330.181	792.759	1,2%	0,5%	236%	183%
PERU	12.111	56.762			36.265	170.128	0,1%	0,1%	199%	200%
PORTO RICO	316.723	1.642.709	1,0%	1,0%	224.515	1.099.029	0,8%	0,7%	-29%	-33%
PORTUGAL	1.834	14.479			1.843	13.768			1%	-5%
QUENIA	314.822	1.030.169	1,0%	0,6%	19.976	68.432	0,1%		-94%	-93%
REINO UNIDO	7.503.201	31.298.322	24,6%	18,2%	6.903.224	27.957.685	24,6%	18,7%	-8%	-11%
REPUBLICA DOMINICANA	17.877	7.343	0,1%							
SANTA LUCIA					15.570	57.160	0,1%			
SAO TOME E PRINCIPE	84.954	244.356	0,3%	0,1%						
SAO VICENTE E GRANADINAS	15.826	61.880	0,1%							
SEICHELES	18.098	64.420	0,1%		18.098	64.520	0,1%			0%
SENEGAL					4.974	12.435				
SERRA LEOA					91.642	218.743	0,3%	0,1%		
SUECIA	25.712	115.833	0,1%	0,1%	32.952	148.717	0,1%	0,1%	28%	28%
SUICA	83	233								
SURINAME	6.084	12.200			46.374	133.727	0,2%	0,1%	662%	996%
TAILANDIA	115	635			236	1.120			105%	76%
TANZANIA	57.502	211.649	0,2%	0,1%	53.843	179.340	0,2%	0,1%	-6%	-15%
TONGA					77	135				
TRINIDAD E TOBAGO	344.510	1.125.005	1,1%	0,7%	479.526	1.564.052	1,7%	1,0%	39%	39%
TURQUIA	317	786			19.538	44.111	0,1%		6063%	5512%
URUGUAI	44.976	136.863	0,1%	0,1%	32.443	102.446	0,1%	0,1%	-28%	-25%
VENEZUELA					1.337	2.675				
VIETNA					20	109				
VIRGENS, ILHAS (BRITANICAS)	16.299	58.898	0,1%							
SubTotal	30.542.472	172.311.562	100,0%	100,0%	28.113.694	149.678.206	100,0%	100,0%	-8%	-13%
Total	543.881.088	2.021.321.150			549.859.836	2.410.007.765			1%	19%

ABRAFRIGO

ASSOCIAÇÃO BRASILEIRA DE FRIGORÍFICOS

Exportação de Carnes e Derivados de Bovinos - Janeiro a Abril / 2020 - (Resumo geral por produto)

Produto	Janeiro a Abril / 2019				Janeiro a Abril / 2020				Variação Anual	
	Brasil		Participação %		Brasil		Participação %		Brasil	
	Quilos	US\$	Quilos	US\$	Quilos	US\$	Quilos	US\$	Quilos	US\$
CARNES DESOSSADAS DE BOVINO, FRESCAS OU REFRIGERADAS	59.218.298	256.348.386	10,9%	12,7%	55.351.800	267.948.197	10,1%	11,1%	-7%	5%
CARCACAS E MEIAS-CARCACAS DE BOVINO, CONGELADAS	221	851			182	1.197			-18%	41%
QUARTOS DIANTEIROS NAO DESOSSADOS DE BOVINO,	2.605	14.141			99.494	174.716			3719%	1136%
QUARTOS TRASEIROS NAO DESOSSADOS DE BOVINO,	10.626	83.020			61.978	288.093			483%	247%
OUTRAS PECAS NAO DESOSSADAS DE BOVINO, CONGELADAS	3.174.900	5.861.422	0,6%	0,3%	2.553.174	5.021.573	0,5%	0,2%	-20%	-14%
CARNES DESOSSADAS DE BOVINO, CONGELADAS	386.937.938	1.422.462.263	71,1%	70,4%	411.565.094	1.858.402.838	74,8%	77,1%	6%	31%
MIUDEZAS COMESTIVEIS DE BOVINO, FRESCAS OU	164.467	494.589			209.489	372.610			27%	-25%
LINGUAS DE BOVINO, CONGELADAS	5.171.954	14.146.849	1,0%	0,7%	3.954.552	10.444.892	0,7%	0,4%	-24%	-26%
FIGADOS DE BOVINO, CONGELADOS	1.561.960	1.666.368	0,3%	0,1%	890.716	1.214.247	0,2%	0,1%	-43%	-27%
RABOS DE BOVINO, CONGELADOS	2.661.339	7.470.228	0,5%	0,4%	2.133.158	6.976.142	0,4%	0,3%	-20%	-7%
OUTRAS MIUDEZAS COMESTIVEIS DE BOVINO, CONGELADAS	41.380.256	98.219.374	7,6%	4,9%	33.147.909	75.125.101	6,0%	3,1%	-20%	-24%
CARNES DE BOVINOS, SALGADAS/EM	485.897	2.072.345	0,1%	0,1%	27.206	155.697			-94%	-93%
TRIPAS DE BOVINOS, FRESCAS, REFRIG. CONGEL. SALG. DEFUMADAS	10.673.681	38.151.044	2,0%	1,9%	10.138.782	31.174.745	1,8%	1,3%	-5%	-18%
PANCREAS DE BOVINOS, P/PREPAR. PROD. FARMACEUT. FRESCAS, ETC	119.908	324.001								
SEBO BOVINO, EM BRUTO	502.048	496.367	0,1%		345.840	373.742	0,1%		-31%	-25%
OUTROS SEBOS BOVINOS	1.269.730	1.196.109	0,2%	0,1%	1.266.288	2.654.207	0,2%	0,1%	0%	122%
OUTRAS GORDURAS BOVINAS	2.788	2.231			480	1.562			-83%	-30%
PREPARACOES ALIMENTICIAS E CONSERVAS, DE BOVINOS	30.542.472	172.311.562	5,6%	8,5%	28.113.694	149.678.206	5,1%	6,2%	-8%	-13%
Total	543.881.088	2.021.321.150	100,0%	100,0%	549.859.836	2.410.007.765	100,0%	100,0%	1%	19%

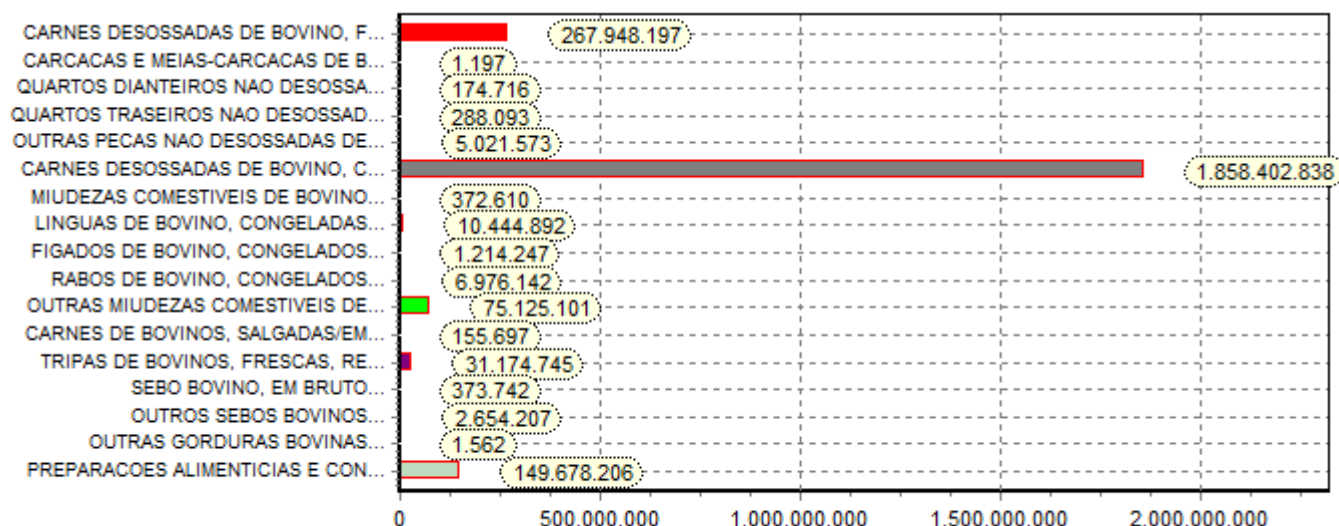

*Obs. Gráfico referente coluna (US\$) no ano 2020.

ABRAFRIGO

ASSOCIAÇÃO BRASILEIRA DE FRIGORÍFICOS

Exportação de Carnes e Derivados de Bovinos - Janeiro a Abril / 2020 (por país de destino)

Destino	Janeiro a Abril / 2019					Janeiro a Abril / 2020					Variação Anual	
	Brasil		Particip. %		Brasil		Particip. %		Brasil			
	Quilos	US\$ (*)	Quilos	US\$	Quilos	US\$ (*)	Quilos	US\$	Quilos	US\$	Quilos	US\$
1 AFRICA DO SUL	2.032.690	5.122.203	5	0,4%	0,3%	151.291	371.620	3			-93%	-93%
2 ALBANIA	1.973.878	5.793.104	4	0,4%	0,3%	1.606.798	4.896.498	3	0,3%	0,2%	-19%	-15%
3 ALEMANHA	2.965.862	17.147.202	10	0,5%	0,8%	2.535.987	15.567.772	11	0,5%	0,6%	-14%	-9%
4 ANGOLA	3.019.083	7.025.278	10	0,6%	0,3%	2.360.547	5.553.365	10	0,4%	0,2%	-22%	-21%
5 ANTIGUA E BARBUDA	26.077	106.224	9			58.438	158.930	9			124%	50%
6 ARABIA SAUDITA	14.944.540	49.011.478	8	2,7%	2,4%	17.091.539	73.544.455	7	3,1%	3,1%	14%	50%
7 ARGELIA	5.473.294	19.274.759	2	1,0%	1,0%	6.785.555	28.660.962	3	1,2%	1,2%	24%	49%
8 ARGENTINA	3.062.843	6.870.537	4	0,6%	0,3%	2.844.492	7.339.417	6	0,5%	0,3%	-7%	7%
9 ARMENIA	275.193	370.107	1	0,1%								
10 ARUBA	434.472	1.821.525	8	0,1%	0,1%	335.086	1.582.912	7	0,1%	0,1%	-23%	-13%
11 AUSTRALIA	205.266	704.444	1			383.929	1.286.639	1	0,1%	0,1%	87%	83%
12 AUSTRIA	11.200	62.993	1									
13 AZERBAIJAO	25.633	227.657	1			124.678	465.189	3			386%	104%
14 BAHAMAS	321.992	1.057.534	13	0,1%	0,1%	391.513	1.315.231	12	0,1%	0,1%	22%	24%
15 BANGLADESH						6	32	1				
16 BARBADOS	68.052	228.320	6			145.250	489.074	5			113%	114%
17 BAREIN	253.103	1.065.553	7		0,1%	190.226	979.799	7			-25%	-8%
18 BELGICA	865.141	5.035.105	5	0,2%	0,2%	1.251.929	6.805.315	9	0,2%	0,3%	45%	35%
19 BELIZE	51.430	183.703	2			37.432	130.607	4			-27%	-29%
20 BENIN	48.182	118.142	1									
21 BERMUDAS	120.492	433.491	3			94.333	394.906	7			-22%	-9%
22 BOLIVIA	602.728	885.710	3	0,1%		653.747	854.972	2	0,1%		8%	-3%
23 BONAIRE, SAINT EUSTATIUS E						23.493	113.170	4				
24 BOSNIA-HERZEGOVINA	25	49	2			96	479	8			284%	878%
25 BRUNEI	34.007	133.951	1			43.761	92.584	2			29%	-31%
26 BULGARIA						31.440	115.595	2				
27 CABO VERDE	64.548	377.400	2			143.543	702.230	2			122%	86%
28 CAMAROES						125	1.304	5				
29 CANADA	334.384	1.533.679	4	0,1%	0,1%	515.235	2.233.881	3	0,1%	0,1%	54%	46%
30 CATAR	1.234.318	5.260.432	4	0,2%	0,3%	1.359.829	6.839.010	6	0,2%	0,3%	10%	30%
31 CAYMAN, ILHAS	18.674	66.422	8			18.371	63.553	6			-2%	-4%
32 CAZAQUISTAO	25.458	51.234	1									
33 CHILE	31.223.898	119.343.839	4	5,7%	5,9%	26.745.855	116.777.830	5	4,9%	4,8%	-14%	-2%
34 CHINA	96.025.835	443.871.219	10	17,7%	22,0%	203.600.091	1.056.949.766	14	37,0%	43,9%	112%	138%
35 CHIPRE	6.147	29.752	14			7.948	48.697	13			29%	64%
36 CINGAPURA	5.296.854	19.041.021	13	1,0%	0,9%	6.378.221	25.172.025	13	1,2%	1,0%	20%	32%
37 COMORES	177.017	422.267	3			256.901	773.501	2			45%	83%
38 CONGO	372.566	426.819	5	0,1%		525.697	522.005	2	0,1%		41%	22%
39 CONGO, REPUBLICA	1.439.550	1.954.959	3	0,3%	0,1%	1.684.867	2.271.380	3	0,3%	0,1%	17%	16%
40 COREIA DO NORTE						1.828	3.225	1				
41 COREIA DO SUL	127.266	474.835	9			165.651	688.892	7			30%	45%
42 COSTA DO MARFIM	3.981.418	2.988.208	6	0,7%	0,1%	4.704.758	3.970.033	5	0,9%	0,2%	18%	33%
43 CROACIA						60	265	3				
44 CUBA	1.260.706	4.252.588	2	0,2%	0,2%	62.417	485.254	2			-95%	-89%
45 CURACAO	318.815	1.422.440	6	0,1%	0,1%	609.188	2.782.029	8	0,1%	0,1%	91%	96%
46 DINAMARCA	1.881	14.243	10			3.744	29.801	10			99%	109%
47 DOMINICA	35.368	127.577	1			33.189	121.903	1			-6%	-4%
48 EGITO	48.812.217	130.327.412	7	9,0%	6,4%	27.278.752	88.388.296	8	5,0%	3,7%	-44%	-32%
49 EMIRADOS ARABES UNIDOS	31.071.057	111.685.240	10	5,7%	5,5%	13.122.851	52.189.924	10	2,4%	2,2%	-58%	-53%
50 ESLOVAQUIA						17.845	65.410	2				
51 ESLOVENIA	18.970	82.621	1									
52 ESPANHA	3.255.058	17.105.772	4	0,6%	0,8%	2.502.207	12.960.217	4	0,5%	0,5%	-23%	-24%
53 ESTADOS UNIDOS	11.180.653	93.099.035	5	2,1%	4,6%	8.953.105	73.261.862	5	1,6%	3,0%	-20%	-21%
54 FILIPINAS	10.005.631	28.026.461	8	1,8%	1,4%	11.616.472	40.228.041	10	2,1%	1,7%	16%	44%
55 FINLANDIA	82.897	695.725	1			7.401	78.311	1			-91%	-89%

Destino	Janeiro a Abril / 2019					Janeiro a Abril / 2020					Variação Anual	
	Brasil			Particip. %		Brasil			Particip. %		Brasil	
	Quilos	US\$	(*)	Quilos	US\$	Quilos	US\$	(*)	Quilos	US\$	Quilos	US\$
56 FRANCA	271.858	1.380.484	4		0,1%	175.887	721.048	4			-35%	-48%
57 GABAO	1.572.148	3.121.406	4	0,3%	0,2%	1.177.907	3.229.120	6	0,2%	0,1%	-25%	3%
58 GAMBIA	337.576	609.911	1	0,1%		344.034	673.675	1	0,1%		2%	10%
59 GANA	1.329.002	2.698.636	3	0,2%	0,1%	1.934.151	2.971.994	3	0,4%	0,1%	46%	10%
60 GEORGIA	3.186.885	6.998.092	3	0,6%	0,3%	922.146	1.945.979	3	0,2%	0,1%	-71%	-72%
61 GIBRALTAR	229	968	6			98	402	5			-57%	-58%
62 GRANADA	456	1.100	1			16.848	60.553	1			3595%	5405%
63 GRECIA	122.366	590.968	12			40.341	177.314	14			-67%	-70%
64 GUAM						17.136	82.698	1				
65 GUIANA	76.339	206.956	1			54.786	169.028	3			-28%	-18%
66 GUINE	510.710	683.699	3	0,1%		553.866	959.561	3	0,1%		8%	40%
67 GUINE EQUATORIAL	79.631	221.004	4			24.865	173.052	2			-69%	-22%
68 HAITI	27.513	87.984	1									
69 HONG KONG	114.590.308	364.849.380	15	21,1%	18,1%	91.655.105	318.046.658	14	16,7%	13,2%	-20%	-13%
70 HUNGRIA						22.000	59.014	1				
71 ILHA DE MAN	219	1.137	7			122	832	5			-44%	-27%
72 INDIA	28.915	89.161	8			375	1.346	5			-99%	-98%
73 IRA	32.367.423	114.956.421	2	6,0%	5,7%	3.394.200	12.315.723	7	0,6%	0,5%	-90%	-89%
74 IRAQUE	880.077	2.308.929	3	0,2%	0,1%	1.343.962	4.624.468	2	0,2%	0,2%	53%	100%
75 ISLANDIA	2.260	11.185	1									
76 ISRAEL	9.518.851	45.031.939	8	1,8%	2,2%	12.115.027	60.273.993	7	2,2%	2,5%	27%	34%
77 ITALIA	10.736.107	62.261.344	8	2,0%	3,1%	7.495.749	52.870.727	7	1,4%	2,2%	-30%	-15%
78 JAMAICA	841.262	3.033.693	1	0,2%	0,2%	618.617	2.239.445	1	0,1%	0,1%	-26%	-26%
79 JAPAO	2.372	11.175	11			4.469	24.356	12			88%	118%
80 JERSEY	10	39	1									
81 JORDANIA	6.973.891	23.373.237	5	1,3%	1,2%	3.842.824	14.590.568	6	0,7%	0,6%	-45%	-38%
82 KIRIBATI	116	224	2									
83 LETONIA	412	2.441	1			80	650	2			-81%	-73%
84 LIBANO	5.977.041	24.372.343	7	1,1%	1,2%	2.762.075	12.569.973	7	0,5%	0,5%	-54%	-48%
85 LIBERIA	219.356	338.453	14			192.982	563.055	14			-12%	66%
86 LIBIA	3.320.320	9.598.134	1	0,6%	0,5%	5.326.464	17.435.336	2	1,0%	0,7%	60%	82%
87 LITUANIA	42.458	163.474	1			20.612	77.753	1			-51%	-52%
88 LUXEMBURGO						39	294	3				
89 MACEDONIA	216.004	746.233	2			51.989	112.739	1			-76%	-85%
90 MALASIA	2.461.422	6.949.175	5	0,5%	0,3%	2.088.801	6.592.993	5	0,4%	0,3%	-15%	-5%
91 MALDIVAS	92.059	492.562	1			78.459	548.131	3			-15%	11%
92 MALTA	132.283	648.842	13			126.577	550.446	13			-4%	-15%
93 MARROCOS	102.119	371.458	1			107.942	439.361	1			6%	18%
94 MARSHALL, ILHAS	21.458	120.127	13			29.197	159.057	14			36%	32%
95 MAURICIO	177.279	639.812	2			130.532	481.381	2			-26%	-25%
96 MAYOTTE	480.280	1.437.974	1	0,1%	0,1%	323.450	1.067.266	1	0,1%		-33%	-26%
97 MIANMAR	106.082	374.410	2									
98 MICRONESIA	19.200	66.380	1			19.976	67.075	1			4%	1%
99 MOCAMBIQUE	28.013	59.328	1									
100 MOLDAVIA	79.598	162.748	2			75.544	164.667	1			-5%	1%
101 MONACO						580	4.583	3				
102 MONTENEGRO	23.300	206.604	1									
103 MONTSERRAT	713	2.934	1									
104 NIGER	856.492	5.778.561	3	0,2%	0,3%							
105 NIGERIA	19.976	45.420	1			241.359	610.875	1			1108%	1245%
106 NORUEGA	54.096	581.173	12			8.042	55.659	11			-85%	-90%
107 NOVA ZELANDIA	32.102	107.668	1			35.015	116.764	1			9%	8%
108 OMA	321.722	1.137.305	4	0,1%	0,1%	184.622	848.257	2			-43%	-25%
109 PAISES BAIXOS (HOLANDA)	4.389.464	30.740.703	11	0,8%	1,5%	5.512.278	41.777.996	11	1,0%	1,7%	26%	36%
110 PALESTINA	2.223.164	6.912.461	4	0,4%	0,3%	2.019.942	5.823.572	4	0,4%	0,2%	-9%	-16%
111 PANAMA	45.414	217.153	14			44.924	191.810	14			-1%	-12%
112 PARAGUAI	1.026.497	2.114.070	4	0,2%	0,1%	1.802.077	2.995.552	3	0,3%	0,1%	76%	42%
113 PERU	2.235.572	5.276.354	4	0,4%	0,3%	2.322.203	6.677.491	4	0,4%	0,3%	4%	27%
114 POLONIA	62.215	136.200	1			63.053	172.139	1			1%	26%

Destino	Janeiro a Abril / 2019					Janeiro a Abril / 2020					Variação Anual	
	Brasil			Particip. %		Brasil			Particip. %		Brasil	
	Quilos	US\$	(*)	Quilos	US\$	Quilos	US\$	(*)	Quilos	US\$	Quilos	US\$
115 PORTO RICO	316.723	1.642.709	1	0,1%	0,1%	239.624	1.175.195	2			-24%	-28%
116 PORTUGAL	387.870	2.077.273	10	0,1%	0,1%	153.227	688.937	9			-61%	-67%
117 QUENIA	314.822	1.030.169	1	0,1%	0,1%	19.976	68.432	1			-94%	-93%
118 REINO UNIDO	8.354.012	35.828.551	10	1,5%	1,8%	7.290.886	30.201.904	12	1,3%	1,3%	-13%	-16%
119 REPUBLICA CENTRO-AFRICANA						22.320	77.851	1				
120 REPUBLICA DOMINICANA	45.595	34.507	2			27.507	106.612	1			-40%	209%
121 ROMENIA	44.566	124.189	1			61.954	197.182	1			39%	59%
122 RUSSIA	17.622.419	57.103.346	6	3,2%	2,8%	25.169.168	88.286.606	6	4,6%	3,7%	43%	55%
123 SANTA LUCIA						15.570	57.160	1				
124 SAO TOME E PRINCIPE	84.954	244.356	1									
125 SAO VICENTE E GRANADINAS	15.850	62.339	2									
126 SEICHELES	95.837	366.958	3			145.509	701.921	4			52%	91%
127 SENEGAL	78.627	367.114	1			53.319	248.746	4			-32%	-32%
128 SERRA LEOA	130.030	138.756	2			145.834	274.751	2			12%	98%
129 SERVIA	1.488.361	3.721.736	4	0,3%	0,2%	1.424.227	3.112.521	3	0,3%	0,1%	-4%	-16%
130 SINT MAARTEN	27.260	85.787	3			53.988	181.337	3			98%	111%
131 SRI LANKA	10.038	63.807	1									
132 SUECIA	582.935	5.006.164	5	0,1%	0,2%	379.674	3.497.907	3	0,1%	0,1%	-35%	-30%
133 SUICA	134.055	652.530	6			522.410	2.258.129	9	0,1%	0,1%	290%	246%
134 SURINAME	6.084	12.200	1			46.521	134.776	2			665%	1005%
135 TAILANDIA	1.121.036	1.421.032	7	0,2%	0,1%	675.074	1.389.492	7	0,1%	0,1%	-40%	-2%
136 TAIWAN (FORMOSA)	180	852	3									
137 TANZANIA	84.431	386.007	2			80.861	346.247	2			-4%	-10%
138 TONGA						77	135	1				
139 TRINIDAD E TOBAGO	344.510	1.125.005	1	0,1%	0,1%	479.526	1.564.052	1	0,1%	0,1%	39%	39%
140 TUNISIA	889.902	2.746.216	1	0,2%	0,1%	458.232	1.702.199	3	0,1%	0,1%	-49%	-38%
141 TURCOMENISTAO	242.592	590.208	1									
142 TURQUIA	12.459.902	43.330.202	10	2,3%	2,1%	4.549.745	16.676.212	9	0,8%	0,7%	-63%	-62%
143 TUVALU	230	541	2									
144 UCRANIA	710.917	2.106.156	4	0,1%	0,1%	1.179.783	3.447.510	2	0,2%	0,1%	66%	64%
145 URUGUAI	5.830.737	20.020.214	6	1,1%	1,0%	9.773.751	38.647.104	8	1,8%	1,6%	68%	93%
146 VENEZUELA						1.817	4.237	2				
147 VIETNA	1.031.310	3.283.487	5	0,2%	0,2%	108.210	316.013	4			-90%	-90%
148 VIRGENS, ILHAS (BRITANICAS)	16.299	58.898	1									
Total	543.881.088	2.021.321.150	18			549.859.836	2.410.007.765	17			1%	19%

ABRAFRIGO

ASSOCIAÇÃO BRASILEIRA DE FRIGORÍFICOS

Exportação de Carnes e Derivados de Bovinos - Janeiro a Abril / 2020 (por região de destino)

Regiões Importadoras	Janeiro a Abril / 2019				Janeiro a Abril / 2020				Variação Anual		Nº Países	
	Brasil		Participação %		Brasil		Participação %		Brasil		2019	2020
	Quilos	US\$	Quilos	US\$	Quilos	US\$	Quilos	US\$	Quilos	US\$		
AFRICA	76.132.070	198.920.819	14,0%	9,8%	55.175.639	163.239.519	10,0%	6,8%	-28%	-18%	30	28
AMERICA CENTRAL	3.870.393	14.107.281	0,7%	0,7%	2.524.312	9.742.291	0,5%	0,4%	-35%	-31%	17	15
AMERICA DO NORTE	11.635.529	95.066.205	2,1%	4,7%	9.562.673	75.890.649	1,7%	3,1%	-18%	-20%	3	3
AMERICA DO SUL	44.383.513	156.152.320	8,2%	7,7%	44.877.930	176.495.606	8,2%	7,3%	1%	13%	9	11
ASIA - CENTRAL E SUL	370.147	1.197.811	0,1%	0,1%	78.465	548.163			-79%	-54%	4	2
ASIA - EXTR. ORIENTE (LESTE)	211.777.271	812.490.948	38,9%	40,2%	295.533.526	1.376.025.685	53,7%	57,1%	40%	69%	6	5
ASIA - ORIENTE MEDIO	105.765.303	385.115.562	19,4%	19,1%	57.427.097	244.599.742	10,4%	10,1%	-46%	-36%	12	11
ASIA - SUDESTE ASIATICO	18.918.950	55.571.640	3,5%	2,7%	20.802.329	73.475.135	3,8%	3,0%	10%	32%	5	5
EUROPA OCIDENTAL	36.192.053	190.687.852	6,7%	9,4%	31.348.454	177.208.638	5,7%	7,4%	-13%	-7%	29	30
LESTE EUROPEU	34.403.417	110.464.223	6,3%	5,5%	32.041.756	111.064.566	5,8%	4,6%	-7%	1%	9	8
OCEANIA	278.475	1.000.297	0,1%		485.452	1.713.200	0,1%	0,1%	74%	71%	6	7
ORIGEM NAO DECLARADA	153.967	546.192			2.203	4.571			-99%	-99%	3	2
Total	543.881.088	2.021.321.150	100,0%	100,0%	549.859.836	2.410.007.765	100,0%	100,0%	1%	19%	133	127

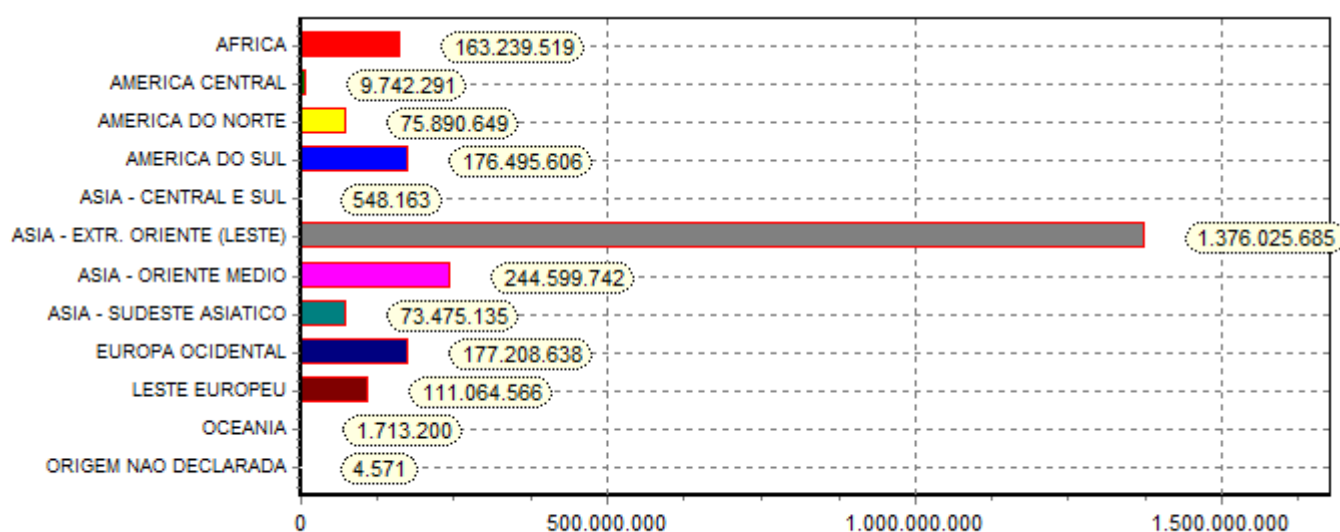

*Obs. Gráfico referente coluna (US\$) no ano 2020.

ABRAFRIGO

ASSOCIAÇÃO BRASILEIRA DE FRIGORÍFICOS

Exportação de Carnes e Derivados de Bovinos - Janeiro a Abril / 2020 (20 principais destinos)

Posição			Destino	Janeiro a Abril / 2019				Janeiro a Abril / 2020				Variação 20/19	
				Brasil		Participação %		Brasil		Participação %		Brasil	
				2019	2020	mob	Quilos	US\$	Quilos	US\$	Quilos	US\$	Quilos
1	1	=	CHINA	96.025.835	443.871.219	17,7%	22,0%	203.600.091	1.056.949.766	37,0%	43,9%	112,0%	138,1%
2	2	=	HONG KONG	114.590.308	364.849.380	21,1%	18,1%	91.655.105	318.046.658	16,7%	13,2%	-20,0%	-12,8%
4	3	1	CHILE	31.223.898	119.343.839	5,7%	5,9%	26.745.855	116.777.830	4,9%	4,8%	-14,3%	-2,2%
3	4	-1	EGITO	48.812.217	130.327.412	9,0%	6,4%	27.278.752	88.388.296	5,0%	3,7%	-44,1%	-32,2%
7	5	2	RUSSIA	17.622.419	57.103.346	3,2%	2,8%	25.169.168	88.286.606	4,6%	3,7%	42,8%	54,6%
10	6	4	ARABIA SAUDITA	14.944.540	49.011.478	2,7%	2,4%	17.091.539	73.544.455	3,1%	3,1%	14,4%	50,1%
5	7	-2	ESTADOS UNIDOS	11.180.653	93.099.035	2,1%	4,6%	8.953.105	73.261.862	1,6%	3,0%	-19,9%	-21,3%
12	8	4	ISRAEL	9.518.851	45.031.939	1,8%	2,2%	12.115.027	60.273.993	2,2%	2,5%	27,3%	33,9%
9	9	=	ITALIA	10.736.107	62.261.344	2,0%	3,1%	7.495.749	52.870.727	1,4%	2,2%	-30,2%	-15,1%
6	10	-4	EMIRADOS ARABES	31.071.057	111.685.240	5,7%	5,5%	13.122.851	52.189.924	2,4%	2,2%	-57,8%	-53,3%
11	11	=	PAISES BAIXOS	4.389.464	30.740.703	0,8%	1,5%	5.512.278	41.777.996	1,0%	1,7%	25,6%	35,9%
14	12	2	FILIPINAS	10.005.631	28.026.461	1,8%	1,4%	11.616.472	40.228.041	2,1%	1,7%	16,1%	43,5%
15	13	2	URUGUAI	5.830.737	20.020.214	1,1%	1,0%	9.773.751	38.647.104	1,8%	1,6%	67,6%	93,0%
16	14	2	REINO UNIDO	8.354.012	35.828.551	1,5%	1,8%	7.290.886	30.201.904	1,3%	1,3%	-12,7%	-15,7%
20	15	5	ARGELIA	5.473.294	19.274.759	1,0%	1,0%	6.785.555	28.660.962	1,2%	1,2%	24,0%	48,7%
18	16	2	CINGAPURA	5.296.854	19.041.021	1,0%	0,9%	6.378.221	25.172.025	1,2%	1,0%	20,4%	32,2%
25	17	8	LIBIA	3.320.320	9.598.134	0,6%	0,5%	5.326.464	17.435.336	1,0%	0,7%	60,4%	81,7%
13	18	-5	TURQUIA	12.459.902	43.330.202	2,3%	2,1%	4.549.745	16.676.212	0,8%	0,7%	-63,5%	-61,5%
21	19	2	ALEMANHA	2.965.862	17.147.202	0,5%	0,8%	2.535.987	15.567.772	0,5%	0,6%	-14,5%	-9,2%
19	20	-1	JORDANIA	6.973.891	23.373.237	1,3%	1,2%	3.842.824	14.590.568	0,7%	0,6%	-44,9%	-37,6%
DEMAIS PAÍSES				93.085.236	298.356.434	17,1%	14,8%	53.020.411	160.459.728	9,6%	6,7%	-43,0%	-46,2%
Total				543.881.088	2.021.321.150	100,0%	100,0%	549.859.836	2.410.007.765	100,0%	100,0%	1,1%	19,2%

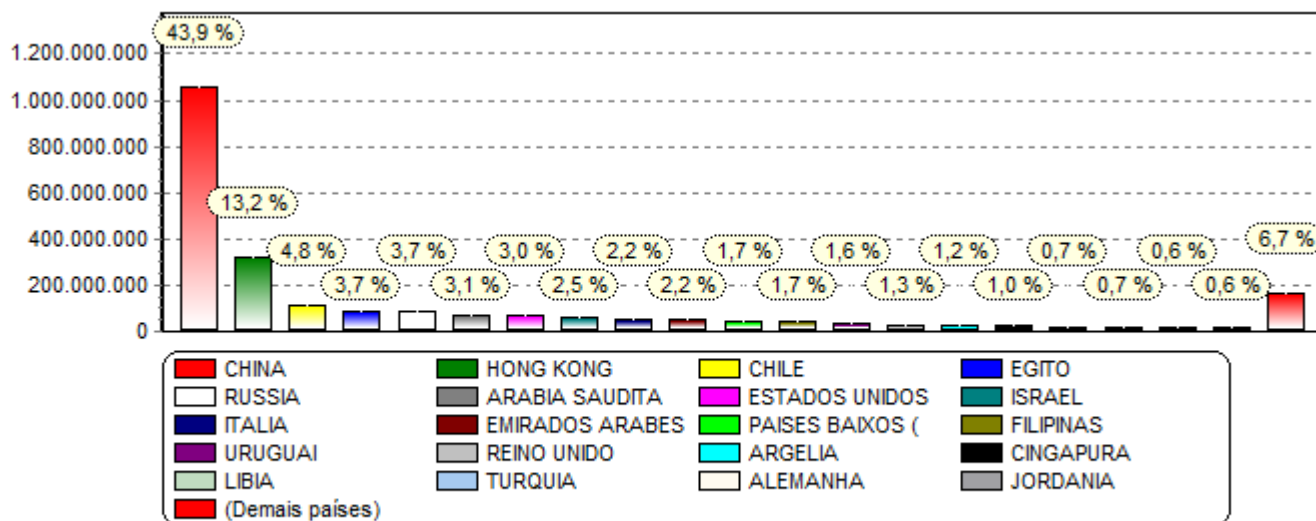

*Obs. Gráfico referente coluna (US\$) no ano 2020.

ABRAFRIGO

ASSOCIAÇÃO BRASILEIRA DE FRIGORÍFICOS

Exportação de Carnes e Derivados de Bovinos - Desempenho por destino

Destino	Janeiro a Abril / 2019				Janeiro a Abril / 2020				Evolução 2019/2020		
	Brasil		Part. %	Preço Médio	Brasil		Part. %	Preço Médio	Dif. Venda	Variação	
	Quilos	US\$	US\$		Quilos	US\$	US\$		US\$	US\$	P. Méd.
Destinos com Desempenho Comparativo Positivo											
1 CHINA	96.025.835	443.871.219	22,0%	4,62	203.600.091	1.056.949.766	43,9%	5,19	613.078.547	21,9%	12,3%
2 RUSSIA	17.622.419	57.103.346	2,8%	3,24	25.169.168	88.286.606	3,7%	3,51	31.183.260	0,9%	8,3%
3 ARABIA SAUDITA	14.944.540	49.011.478	2,4%	3,28	17.091.539	73.544.455	3,1%	4,30	24.532.977	0,7%	31,2%
4 URUGUAI	5.830.737	20.020.214	1,0%	3,43	9.773.751	38.647.104	1,6%	3,95	18.626.890	0,6%	15,2%
5 ISRAEL	9.518.851	45.031.939	2,2%	4,73	12.115.027	60.273.993	2,5%	4,98	15.242.054	0,3%	5,2%
6 FILIPINAS	10.005.631	28.026.461	1,4%	2,80	11.616.472	40.228.041	1,7%	3,46	12.201.580	0,3%	23,6%
7 PAISES BAIXOS (HOLANDA)	4.389.464	30.740.703	1,5%	7,00	5.512.278	41.777.996	1,7%	7,58	11.037.293	0,2%	8,2%
8 ARGELIA	5.473.294	19.274.759	1,0%	3,52	6.785.555	28.660.962	1,2%	4,22	9.386.203	0,2%	19,9%
9 LIBIA	3.320.320	9.598.134	0,5%	2,89	5.326.464	17.435.336	0,7%	3,27	7.837.202	0,2%	13,2%
10 CINGAPURA	5.296.854	19.041.021	0,9%	3,59	6.378.221	25.172.025	1,0%	3,95	6.131.004	0,1%	9,8%
11 IRAQUE	880.077	2.308.929	0,1%	2,62	1.343.962	4.624.468	0,2%	3,44	2.315.539	0,1%	31,2%
12 BELGICA	865.141	5.035.105	0,2%	5,82	1.251.929	6.805.315	0,3%	5,44	1.770.210	0,1%	-6,6%
13 SUICA	134.055	652.530		4,87	522.410	2.258.129	0,1%	4,32	1.605.599	0,1%	-11,2%
14 CATAR	1.234.318	5.260.432	0,3%	4,26	1.359.829	6.839.010	0,3%	5,03	1.578.578		18,0%
15 PERU	2.235.572	5.276.354	0,3%	2,36	2.322.203	6.677.491	0,3%	2,88	1.401.137		21,8%
16 CURACAO	318.815	1.422.440	0,1%	4,46	609.188	2.782.029	0,1%	4,57	1.359.589		2,4%
17 UCRANIA	710.917	2.106.156	0,1%	2,96	1.179.783	3.447.510	0,1%	2,92	1.341.354		-1,4%
18 COSTA DO MARFIM	3.981.418	2.988.208	0,1%	0,75	4.704.758	3.970.033	0,2%	0,84	981.825	0,1%	12,4%
19 PARAGUAI	1.026.497	2.114.070	0,1%	2,06	1.802.077	2.995.552	0,1%	1,66	881.482		-19,3%
20 CANADA	334.384	1.533.679	0,1%	4,59	515.235	2.233.881	0,1%	4,34	700.202		-5,5%
21 AUSTRALIA	205.266	704.444		3,43	383.929	1.286.639	0,1%	3,35	582.195	0,1%	-2,4%
22 NIGERIA	19.976	45.420		2,27	241.359	610.875		2,53	565.455		11,3%
23 ARGENTINA	3.062.843	6.870.537	0,3%	2,24	2.844.492	7.339.417	0,3%	2,58	468.880		15,0%
24 TRINIDAD E TOBAGO	344.510	1.125.005	0,1%	3,27	479.526	1.564.052	0,1%	3,26	439.047		-0,1%
25 COMORES	177.017	422.267		2,39	256.901	773.501		3,01	351.234		26,2%
26 SEICHELES	95.837	366.958		3,83	145.509	701.921		4,82	334.963		26,0%
27 CABO VERDE	64.548	377.400		5,85	143.543	702.230		4,89	324.830		-16,3%
28 CONGO, REPUBLICA	1.439.550	1.954.959	0,1%	1,36	1.684.867	2.271.380	0,1%	1,35	316.421		-0,7%
29 GUINE	510.710	683.699		1,34	553.866	959.561		1,73	275.862		29,4%
30 GANA	1.329.002	2.698.636	0,1%	2,03	1.934.151	2.971.994	0,1%	1,54	273.358		-24,3%
31 BARBADOS	68.052	228.320		3,36	145.250	489.074		3,37	260.754		0,4%
32 BAHAMAS	321.992	1.057.534	0,1%	3,28	391.513	1.315.231	0,1%	3,36	257.697		2,3%
33 AZERBAIJAO	25.633	227.657		8,88	124.678	465.189		3,73	237.532		-58,0%
34 LIBERIA	219.356	338.453		1,54	192.982	563.055		2,92	224.602		89,1%
35 COREIA DO SUL	127.266	474.835		3,73	165.651	688.892		4,16	214.057		11,5%
36 SERRA LEOA	130.030	138.756		1,07	145.834	274.751		1,88	135.995		76,6%
37 SURINAME	6.084	12.200		2,01	46.521	134.776		2,90	122.576		44,5%
38 BULGARIA					31.440	115.595		3,68	115.595		
39 BONAIRE, SAINT EUSTATIUS					23.493	113.170		4,82	113.170		
40 GABAO	1.572.148	3.121.406	0,2%	1,99	1.177.907	3.229.120	0,1%	2,74	107.714	-0,1%	38,1%
41 SINT MAARTEN	27.260	85.787		3,15	53.988	181.337		3,36	95.550		6,7%
42 CONGO	372.566	426.819		1,15	525.697	522.005		0,99	95.186		-13,3%
43 GUAM					17.136	82.698		4,83	82.698		
44 REPUBLICA					22.320	77.851		3,49	77.851		
45 ROMENIA	44.566	124.189		2,79	61.954	197.182		3,18	72.993		14,2%
46 REPUBLICA DOMINICANA	45.595	34.507		0,76	27.507	106.612		3,88	72.105		412,1%
47 MARROCOS	102.119	371.458		3,64	107.942	439.361		4,07	67.903		11,9%
48 ESLOVAQUIA					17.845	65.410		3,67	65.410		
49 GAMBIA	337.576	609.911		1,81	344.034	673.675		1,96	63.764		8,4%
50 GRANADA	456	1.100		2,41	16.848	60.553		3,59	59.453		49,0%
51 HUNGRIA					22.000	59.014		2,68	59.014		
52 SANTA LUCIA					15.570	57.160		3,67	57.160		
53 MALDIVAS	92.059	492.562		5,35	78.459	548.131		6,99	55.569		30,6%
54 ANTIGUA E BARBUDA	26.077	106.224		4,07	58.438	158.930		2,72	52.706		-33,2%
55 MARSHALL, ILHAS	21.458	120.127		5,60	29.197	159.057		5,45	38.930		-2,7%
56 POLONIA	62.215	136.200		2,19	63.053	172.139		2,73	35.939		24,7%
57 CHIPRE	6.147	29.752		4,84	7.948	48.697		6,13	18.945		26,6%
58 DINAMARCA	1.881	14.243		7,57	3.744	29.801		7,96	15.558		5,1%
59 JAPAO	2.372	11.175		4,71	4.469	24.356		5,45	13.181		15,7%
60 NOVA ZELANDIA	32.102	107.668		3,35	35.015	116.764		3,33	9.096		-0,6%
61 MONACO					580	4.583		7,90	4.583		
62 VENEZUELA					1.817	4.237		2,33	4.237		

OBS: A classificação comparativa é baseada na variação líquida das vendas (em US\$) ajustada pelo preço médio e pela participação relativa sobre as vendas totais.

Elaboração: ABRAFRIGO

Página 21

Destino	Janeiro a Abril / 2019				Janeiro a Abril / 2020				Evolução 2019/2020		
	Brasil		Part.%	Preço Médio	Brasil		Part.%	Preço Médio	Dif.Venda	Variação	
	Quilos	US\$	US\$		Quilos	US\$	US\$		US\$	US\$	P.Méd.
Destinos com Desempenho Comparativo Negativo											
58 CAZAQUISTAO	25.458	51.234		2,01					-51.234		100,0%
59 GUINE EQUATORIAL	79.631	221.004		2,78	24.865	173.052		6,96	-47.952		150,8%
60 BRUNEI	34.007	133.951		3,94	43.761	92.584		2,12	-41.367		-46,3%
61 TANZANIA	84.431	386.007		4,57	80.861	346.247		4,28	-39.760		-6,3%
62 BERMUDAS	120.492	433.491		3,60	94.333	394.906		4,19	-38.585		16,4%
63 GUIANA	76.339	206.956		2,71	54.786	169.028		3,09	-37.928		13,8%
64 TAILANDIA	1.121.036	1.421.032	0,1%	1,27	675.074	1.389.492	0,1%	2,06	-31.540		62,4%
65 BOLIVIA	602.728	885.710		1,47	653.747	854.972		1,31	-30.738		-11,0%
66 PANAMA	45.414	217.153		4,78	44.924	191.810		4,27	-25.343		-10,7%
67 ISLANDIA	2.260	11.185		4,95					-11.185		100,0%
68 DOMINICA	35.368	127.577		3,61	33.189	121.903		3,67	-5.674		1,8%
69 MONTSERRAT	713	2.934		4,12					-2.934		100,0%
70 CAYMAN, ILHAS	18.674	66.422		3,56	18.371	63.553		3,46	-2.869		-2,7%
71 LETONIA	412	2.441		5,92	80	650		8,13	-1.791		37,1%
72 TAIWAN (FORMOSA)	180	852		4,73					-852		100,0%
73 GIBRALTAR	229	968		4,23	98	402		4,10	-566		-3,0%
74 TUVALU	230	541		2,35					-541		100,0%
75 ILHA DE MAN	219	1.137		5,19	122	832		6,82	-305		31,4%
76 KIRIBATI	116	224		1,93					-224		100,0%
77 JERSEY	10	39		3,90					-39		100,0%
Total	543.881.088	2.021.321.150	100,0%	3,72	549.859.836	2.410.007.765	100,0%	4,38	388.686.615		17,7%

ABRAFRIGO

ASSOCIAÇÃO BRASILEIRA DE FRIGORÍFICOS

Exportação de Carnes e Derivados de Bovinos - Janeiro a Abril / 2020 (por estado e produto)

Estado Produto	Janeiro a Abril / 2019				Janeiro a Abril / 2020			
	Estado		Participação %		Estado		Participação %	
	Quilos	US\$	Quilos	US\$	Quilos	US\$	Quilos	US\$
ACRE								
CARNES DESOSSADAS DE BOVINO, CONGELADAS	55.192	176.247	14,1%	14,2%	80.812	270.387	22,1%	22,5%
LINGUAS DE BOVINO, CONGELADAS	36.015	109.689	9,2%	8,9%	49.266	139.617	13,4%	11,6%
OUTRAS MIUDEZAS COMESTÍVEIS DE BOVINO, CONGELADAS	298.923	951.894	76,6%	76,9%	236.257	789.300	64,5%	65,8%
SubTotal	390.130	1.237.830	0,1%	0,1%	366.335	1.199.304	0,1%	
ALAGOAS								
CARNES DE BOVINOS, SALGADAS/EM SALMOURA/SECAS/DEFUMADAS	114	627	2,8%	2,2%	840	4.840	15,4%	12,8%
CARNES DESOSSADAS DE BOVINO, CONGELADAS	2.087	19.436	51,1%	69,2%	1.204	12.037	22,1%	31,8%
CARNES DESOSSADAS DE BOVINO, FRESCAS OU REFRIGERADAS	547	3.785	13,4%	13,5%	1.327	10.507	24,4%	27,8%
FIGADOS DE BOVINO, CONGELADOS	91	512	2,2%	1,8%	99	311	1,8%	0,8%
LINGUAS DE BOVINO, CONGELADAS	65	304	1,6%	1,1%	93	456	1,7%	1,2%
OUTRAS MIUDEZAS COMESTÍVEIS DE BOVINO, CONGELADAS	225	1.105	5,5%	3,9%	157	1.023	2,9%	2,7%
OUTRAS PECAS NAO DESOSSADAS DE BOVINO, CONGELADAS	109	604	2,7%	2,1%	559	2.321	10,3%	6,1%
PREPARAÇÕES ALIMENTÍCIAS E CONSERVAS, DE BOVINOS	832	1.596	20,4%	5,7%	500	2.482	9,2%	6,6%
RABOS DE BOVINO, CONGELADOS	17	129	0,4%	0,5%	663	3.853	12,2%	10,2%
SubTotal	4.087	28.098			5.442	37.830		
AMAPA								
CARCACAS E MEIAS-CARCACAS DE BOVINO, CONGELADAS					10	80	2,7%	2,5%
CARNES DE BOVINOS, SALGADAS/EM SALMOURA/SECAS/DEFUMADAS					25	194	6,7%	6,2%
CARNES DESOSSADAS DE BOVINO, CONGELADAS					51	452	13,7%	14,4%
CARNES DESOSSADAS DE BOVINO, FRESCAS OU REFRIGERADAS					164	1.421	44,0%	45,2%
OUTRAS PECAS NAO DESOSSADAS DE BOVINO, CONGELADAS					31	384	8,3%	12,2%
PREPARAÇÕES ALIMENTÍCIAS E CONSERVAS, DE BOVINOS					51	288	13,7%	9,2%
QUARTOS TRASEIROS NAO DESOSSADOS DE BOVINO, CONGELADOS					41	325	11,0%	10,3%
SubTotal					373	3.144		
AMAZONAS								
CARCACAS E MEIAS-CARCACAS DE BOVINO, CONGELADAS	158	613	2,8%	1,8%	72	427	3,8%	3,0%
CARNES DE BOVINOS, SALGADAS/EM SALMOURA/SECAS/DEFUMADAS	865	6.842	15,4%	19,7%	176	1.492	9,3%	10,5%
CARNES DESOSSADAS DE BOVINO, CONGELADAS	218	2.106	3,9%	6,1%	284	2.371	15,0%	16,7%
CARNES DESOSSADAS DE BOVINO, FRESCAS OU REFRIGERADAS	1.649	13.275	29,3%	38,3%	642	5.759	34,0%	40,7%
FIGADOS DE BOVINO, CONGELADOS	85	290	1,5%	0,8%	18	65	1,0%	0,5%
LINGUAS DE BOVINO, CONGELADAS	244	797	4,3%	2,3%	20	104	1,1%	0,7%
OUTRAS MIUDEZAS COMESTÍVEIS DE BOVINO, CONGELADAS	136	531	2,4%	1,5%	100	476	5,3%	3,4%
OUTRAS PECAS NAO DESOSSADAS DE BOVINO, CONGELADAS	154	1.730	2,7%	5,0%	222	1.299	11,8%	9,2%
PREPARAÇÕES ALIMENTÍCIAS E CONSERVAS, DE BOVINOS	1.633	5.586	29,0%	16,1%	215	1.422	11,4%	10,0%
QUARTOS TRASEIROS NAO DESOSSADOS DE BOVINO, CONGELADOS	467	2.723	8,3%	7,9%	139	744	7,4%	5,3%
RABOS DE BOVINO, CONGELADOS	20	180	0,4%	0,5%				
SubTotal	5.629	34.673			1.888	14.159		
BAHIA								
CARCACAS E MEIAS-CARCACAS DE BOVINO, CONGELADAS	22	84						
CARNES DE BOVINOS, SALGADAS/EM SALMOURA/SECAS/DEFUMADAS	2	12			90	715		
CARNES DESOSSADAS DE BOVINO, CONGELADAS	681.285	2.154.470	74,2%	78,6%	945.673	3.209.203	59,4%	55,1%
CARNES DESOSSADAS DE BOVINO, FRESCAS OU REFRIGERADAS	2.280	14.012	0,2%	0,5%	452.269	2.161.234	28,4%	37,1%
FIGADOS DE BOVINO, CONGELADOS	23	37			31	89		
LINGUAS DE BOVINO, CONGELADAS	31.722	85.886	3,5%	3,1%	31.957	86.922	2,0%	1,5%
MIUDEZAS COMESTÍVEIS DE BOVINO, FRESCAS OU REFRIGERADAS	93	457			78	400		
OUTRAS MIUDEZAS COMESTÍVEIS DE BOVINO, CONGELADAS	200.028	481.853	21,8%	17,6%	159.663	365.279	10,0%	6,3%
OUTRAS PECAS NAO DESOSSADAS DE BOVINO, CONGELADAS	323	1.147			246	1.180		
PREPARAÇÕES ALIMENTÍCIAS E CONSERVAS, DE BOVINOS	1.986	941	0,2%		1.433	1.422	0,1%	
QUARTOS DIANTEIROS NAO DESOSSADOS DE BOVINO, CONGELADOS	30	79						
RABOS DE BOVINO, CONGELADOS	492	2.639	0,1%	0,1%	567	3.096		0,1%
TRIPAS DE BOVINOS, FRESCAS, REFRIG. CONGEL. SALG. DEFUMADAS	16	88						
SubTotal	918.302	2.741.705	0,2%	0,1%	1.592.007	5.829.540	0,3%	0,2%
CEARA								
CARCACAS E MEIAS-CARCACAS DE BOVINO, CONGELADAS					24	294	0,5%	1,0%
CARNES DE BOVINOS, SALGADAS/EM SALMOURA/SECAS/DEFUMADAS	679	3.445	28,4%	23,1%	1.105	5.500	24,0%	18,8%
CARNES DESOSSADAS DE BOVINO, CONGELADAS	265	2.086	11,1%	14,0%	405	3.028	8,8%	10,4%
CARNES DESOSSADAS DE BOVINO, FRESCAS OU REFRIGERADAS	1.008	6.957	42,2%	46,6%	2.199	16.378	47,8%	56,1%
FIGADOS DE BOVINO, CONGELADOS	26	49	1,1%	0,3%	80	174	1,7%	0,6%
LINGUAS DE BOVINO, CONGELADAS	77	309	3,2%	2,1%	131	553	2,8%	1,9%
MIUDEZAS COMESTÍVEIS DE BOVINO, FRESCAS OU REFRIGERADAS	11	23	0,5%	0,2%	22	54	0,5%	0,2%
PREPARAÇÕES ALIMENTÍCIAS E CONSERVAS, DE BOVINOS	43	306	1,8%	2,0%	211	1.048	4,6%	3,6%

Estado Produto	Janeiro a Abril / 2019				Janeiro a Abril / 2020			
	Estado		Participação %		Estado		Participação %	
	Quilos	US\$	Quilos	US\$	Quilos	US\$	Quilos	US\$
CEARA								
RABOS DE BOVINO, CONGELADOS	281	1.764	11,8%	11,8%	425	2.162	9,2%	7,4%
SubTotal	2.390	14.939			4.602	29.191		
ESPIRITO SANTO								
CARNES DE BOVINOS, SALGADAS/EM SALMOURA/SECAS/DEFUMADAS	84	318						
CARNES DESOSSADAS DE BOVINO, CONGELADAS	1.032.801	3.399.595	49,4%	44,2%	424.310	1.720.197	41,2%	40,0%
CARNES DESOSSADAS DE BOVINO, FRESCAS OU REFRIGERADAS	1.009.053	4.167.523	48,3%	54,1%	542.071	2.417.425	52,6%	56,2%
FIGADOS DE BOVINO, CONGELADOS	318	841			86	196		
LINGUAS DE BOVINO, CONGELADAS	10.710	26.805	0,5%	0,3%	7.552	23.690	0,7%	0,6%
MIUDEZAS COMESTIVEIS DE BOVINO, FRESCAS OU REFRIGERADAS	361	1.327			497	1.780		
OUTRAS MIUDEZAS COMESTIVEIS DE BOVINO, CONGELADAS	26.430	62.030	1,3%	0,8%	51.128	115.100	5,0%	2,7%
OUTRAS PECAS NAO DESOSSADAS DE BOVINO, CONGELADAS	4.491	19.953	0,2%	0,3%	1.716	8.396	0,2%	0,2%
PREPARACOES ALIMENTICIAS E CONSERVAS, DE BOVINOS	3.116	6.706	0,1%	0,1%	1.035	3.445	0,1%	0,1%
QUARTOS DIANTEIROS NAO DESOSSADOS DE BOVINO, CONGELADOS	780	3.427			376	2.249		
RABOS DE BOVINO, CONGELADOS	1.683	10.382	0,1%	0,1%	1.180	7.294	0,1%	0,2%
TRIPAS DE BOVINOS, FRESCAS, REFRIG. CONGEL. SALG. DEFUMADAS	15	29						
SubTotal	2.089.842	7.698.936	0,4%	0,4%	1.029.951	4.299.772	0,2%	0,2%
GOIAS								
CARNES DE BOVINOS, SALGADAS/EM SALMOURA/SECAS/DEFUMADAS	34.800	132.240						
CARNES DESOSSADAS DE BOVINO, CONGELADAS	64.070.408	248.498.658	82,4%	84,1%	54.868.589	259.502.600	81,0%	84,6%
CARNES DESOSSADAS DE BOVINO, FRESCAS OU REFRIGERADAS	5.630.298	26.589.416	7,2%	9,0%	4.810.522	25.498.139	7,1%	8,3%
FIGADOS DE BOVINO, CONGELADOS	668.537	728.599	0,9%	0,2%	534.498	731.288	0,8%	0,2%
LINGUAS DE BOVINO, CONGELADAS	588.323	1.684.124	0,8%	0,6%	632.668	1.534.438	0,9%	0,5%
OUTRAS MIUDEZAS COMESTIVEIS DE BOVINO, CONGELADAS	5.178.868	12.800.317	6,7%	4,3%	5.377.182	14.497.868	7,9%	4,7%
OUTRAS PECAS NAO DESOSSADAS DE BOVINO, CONGELADAS	305.363	619.177	0,4%	0,2%	9.737	27.964		
OUTROS SEBOS BOVINOS	32.433	34.881			37.313	38.541	0,1%	
PANCREAS DE BOVINOS, P/PREPAR. PROD. FARMACEUT. FRESCAS, ETC	15.397	44.496						
PREPARACOES ALIMENTICIAS E CONSERVAS, DE BOVINOS	14.992	14.047						
RABOS DE BOVINO, CONGELADOS	342.390	1.018.129	0,4%	0,3%	237.318	796.914	0,4%	0,3%
SEBO BOVINO, EM BRUTO	29.379	29.511			31.391	35.825		
TRIPAS DE BOVINOS, FRESCAS, REFRIG. CONGEL. SALG. DEFUMADAS	887.049	3.391.551	1,1%	1,1%	1.184.146	3.898.448	1,7%	1,3%
SubTotal	77.798.237	295.585.146	14,3%	14,6%	67.723.364	306.562.025	12,3%	12,7%
MARANHAO								
CARNES DE BOVINOS, SALGADAS/EM SALMOURA/SECAS/DEFUMADAS	4.338	25.508	0,2%	0,4%	6.878	51.921	0,3%	0,7%
CARNES DESOSSADAS DE BOVINO, CONGELADAS	1.133.770	3.707.229	63,7%	63,6%	1.516.125	5.140.166	69,8%	67,8%
CARNES DESOSSADAS DE BOVINO, FRESCAS OU REFRIGERADAS	2.575	19.278	0,1%	0,3%	96.081	392.119	4,4%	5,2%
FIGADOS DE BOVINO, CONGELADOS	42	139			95	446		
LINGUAS DE BOVINO, CONGELADAS	50.529	129.282	2,8%	2,2%	53.336	151.280	2,5%	2,0%
MIUDEZAS COMESTIVEIS DE BOVINO, FRESCAS OU REFRIGERADAS	20	80			35	167		
OUTRAS MIUDEZAS COMESTIVEIS DE BOVINO, CONGELADAS	353.772	1.066.615	19,9%	18,3%	414.392	1.596.137	19,1%	21,1%
OUTRAS PECAS NAO DESOSSADAS DE BOVINO, CONGELADAS	85	354			2.159	7.903	0,1%	0,1%
PREPARACOES ALIMENTICIAS E CONSERVAS, DE BOVINOS	1.208	3.434	0,1%	0,1%	1.013	3.988		
QUARTOS DIANTEIROS NAO DESOSSADOS DE BOVINO, CONGELADOS					11	13		
RABOS DE BOVINO, CONGELADOS	79.947	212.000	4,5%	3,6%	81.224	233.504	3,7%	3,1%
TRIPAS DE BOVINOS, FRESCAS, REFRIG. CONGEL. SALG. DEFUMADAS	152.646	669.625	8,6%	11,5%	67	312		
SubTotal	1.778.932	5.833.544	0,3%	0,3%	2.171.416	7.577.956	0,4%	0,3%
MATO GROSSO								
CARNES DESOSSADAS DE BOVINO, CONGELADAS	82.078.713	295.837.352	79,1%	80,1%	92.485.852	415.347.789	81,4%	83,6%
CARNES DESOSSADAS DE BOVINO, FRESCAS OU REFRIGERADAS	11.104.633	51.136.651	10,7%	13,8%	12.502.843	63.098.628	11,0%	12,7%
FIGADOS DE BOVINO, CONGELADOS	79.366	107.167	0,1%		122.400	172.114	0,1%	
LINGUAS DE BOVINO, CONGELADAS	821.708	2.327.342	0,8%	0,6%	656.161	1.748.408	0,6%	0,4%
OUTRAS MIUDEZAS COMESTIVEIS DE BOVINO, CONGELADAS	7.232.000	15.447.730	7,0%	4,2%	6.290.650	12.722.341	5,5%	2,6%
OUTRAS PECAS NAO DESOSSADAS DE BOVINO, CONGELADAS	643.728	1.316.885	0,6%	0,4%	423.836	936.281	0,4%	0,2%
OUTROS SEBOS BOVINOS	780.738	678.731	0,8%	0,2%	442.922	474.122	0,4%	0,1%
PANCREAS DE BOVINOS, P/PREPAR. PROD. FARMACEUT. FRESCAS, ETC	47.105	128.388						
PREPARACOES ALIMENTICIAS E CONSERVAS, DE BOVINOS	91.323	92.171	0,1%		22.538	11.412		
QUARTOS TRASEIROS NAO DESOSSADOS DE BOVINO, CONGELADOS					19.678	109.814		
RABOS DE BOVINO, CONGELADOS	585.492	1.631.673	0,6%	0,4%	505.346	1.679.280	0,4%	0,3%
SEBO BOVINO, EM BRUTO	71.577	73.009	0,1%		26.785	26.819		
TRIPAS DE BOVINOS, FRESCAS, REFRIG. CONGEL. SALG. DEFUMADAS	167.993	524.740	0,2%	0,1%	115.569	324.428	0,1%	0,1%
SubTotal	103.704.376	369.301.839	19,1%	18,3%	113.614.580	496.651.436	20,7%	20,6%
MATO GROSSO DO SUL								
CARNES DESOSSADAS DE BOVINO, CONGELADAS	39.864.153	132.906.502	62,7%	60,7%	33.803.172	135.434.940	60,4%	60,5%
CARNES DESOSSADAS DE BOVINO, FRESCAS OU REFRIGERADAS	16.269.129	68.523.127	25,6%	31,3%	15.979.061	74.671.094	28,6%	33,4%
FIGADOS DE BOVINO, CONGELADOS	165.577	148.090	0,3%	0,1%	22.989	28.640		
LINGUAS DE BOVINO, CONGELADAS	613.267	1.782.734	1,0%	0,8%	509.093	1.388.971	0,9%	0,6%
OUTRAS GORDURAS BOVINAS	2.788	2.231						

Estado Produto	Janeiro a Abril / 2019				Janeiro a Abril / 2020			
	Estado		Participação %		Estado		Participação %	
	Quilos	US\$	Quilos	US\$	Quilos	US\$	Quilos	US\$
MATO GROSSO DO SUL								
OUTRAS MIUDEZAS COMESTÍVEIS DE BOVINO, CONGELADAS	5.371.805	13.134.529	8,5%	6,0%	4.411.577	9.371.237	7,9%	4,2%
OUTRAS PECAS NAO DESOSSADAS DE BOVINO, CONGELADAS	348.902	582.790	0,5%	0,3%	209.624	511.639	0,4%	0,2%
OUTROS SEBOS BOVINOS	250.571	279.878	0,4%	0,1%	295.264	294.217	0,5%	0,1%
PREPARACOES ALIMENTÍCIAS E CONSERVAS, DE BOVINOS	137.239	161.602	0,2%	0,1%	114.019	124.754	0,2%	0,1%
RABOS DE BOVINO, CONGELADOS	254.237	767.275	0,4%	0,4%	318.801	1.070.472	0,6%	0,5%
SEBO BOVINO, EM BRUTO	188.455	153.217	0,3%	0,1%				
TRIPAS DE BOVINOS, FRESCAS, REFRIG.CONGEL.SALG.DEFUMADAS	91.393	334.525	0,1%	0,2%	284.099	904.152	0,5%	0,4%
SubTotal	63.557.516	218.776.500	11,7%	10,8%	55.947.699	223.800.116	10,2%	9,3%
MINAS GERAIS								
CARNES DESOSSADAS DE BOVINO, CONGELADAS	41.146.695	171.481.222	86,5%	89,4%	42.012.095	198.109.584	87,1%	90,7%
CARNES DESOSSADAS DE BOVINO, FRESCAS OU REFRIGERADAS	1.440.650	7.175.443	3,0%	3,7%	1.991.332	9.584.026	4,1%	4,4%
FIGADOS DE BOVINO, CONGELADOS	386.790	341.497	0,8%	0,2%	109.867	138.256	0,2%	0,1%
LINGUAS DE BOVINO, CONGELADAS	326.322	850.623	0,7%	0,4%	284.158	746.846	0,6%	0,3%
OUTRAS MIUDEZAS COMESTÍVEIS DE BOVINO, CONGELADAS	2.265.665	5.304.064	4,8%	2,8%	2.021.838	3.946.037	4,2%	1,8%
OUTRAS PECAS NAO DESOSSADAS DE BOVINO, CONGELADAS	546.194	1.111.841	1,1%	0,6%	285.910	687.490	0,6%	0,3%
OUTROS SEBOS BOVINOS	500	2.196			9.431	42.574		
PANCREAS DE BOVINOS, P/PREPAR.PROD.FARMACEUT.FRESCAS, ETC	3.876	10.079						
PREPARACOES ALIMENTÍCIAS E CONSERVAS, DE BOVINOS	7.841	13.420			20.245	48.624		
RABOS DE BOVINO, CONGELADOS	227.744	690.168	0,5%	0,4%	264.932	869.702	0,5%	0,4%
SEBO BOVINO, EM BRUTO	26.948	27.487	0,1%					
TRIPAS DE BOVINOS, FRESCAS, REFRIG.CONGEL.SALG.DEFUMADAS	1.206.613	4.784.753	2,5%	2,5%	1.211.963	4.172.149	2,5%	1,9%
SubTotal	47.585.838	191.792.793	8,7%	9,5%	48.211.771	218.345.288	8,8%	9,1%
PARA								
CARCACAS E MEIAS-CARCACAS DE BOVINO, CONGELADAS	41	154			36	181		
CARNES DE BOVINOS, SALGADAS/EM SALMOURA/SECAS/DEFUMADAS	206	2.925			764	5.077		
CARNES DESOSSADAS DE BOVINO, CONGELADAS	18.258.897	57.556.094	79,1%	83,1%	27.953.557	124.157.378	87,6%	92,5%
CARNES DESOSSADAS DE BOVINO, FRESCAS OU REFRIGERADAS	298.794	1.090.142	1,3%	1,6%	232.698	1.042.840	0,7%	0,8%
FIGADOS DE BOVINO, CONGELADOS	8.837	13.140			25.069	35.149	0,1%	
LINGUAS DE BOVINO, CONGELADAS	280.979	837.777	1,2%	1,2%	235.148	628.871	0,7%	0,5%
MIUDEZAS COMESTÍVEIS DE BOVINO, FRESCAS OU REFRIGERADAS	16	62			545	1.296		
OUTRAS MIUDEZAS COMESTÍVEIS DE BOVINO, CONGELADAS	3.065.617	7.000.387	13,3%	10,1%	2.152.692	5.137.899	6,7%	3,8%
OUTRAS PECAS NAO DESOSSADAS DE BOVINO, CONGELADAS	621.013	991.595	2,7%	1,4%	663.041	1.161.256	2,1%	0,9%
OUTROS SEBOS BOVINOS	9.000	7.751			33.087	63.928	0,1%	
PREPARACOES ALIMENTÍCIAS E CONSERVAS, DE BOVINOS	2.186	6.016			640	2.499		
QUARTOS TRASEIROS NAO DESOSSADOS DE BOVINO, CONGELADOS					200	1.109		
RABOS DE BOVINO, CONGELADOS	31.576	101.556	0,1%	0,1%	72.901	262.973	0,2%	0,2%
TRIPAS DE BOVINOS, FRESCAS, REFRIG.CONGEL.SALG.DEFUMADAS	501.485	1.677.150	2,2%	2,4%	536.023	1.700.175	1,7%	1,3%
SubTotal	23.078.647	69.284.749	4,2%	3,4%	31.906.401	134.200.631	5,8%	5,6%
PARANA								
CARNES DE BOVINOS, SALGADAS/EM SALMOURA/SECAS/DEFUMADAS	684	2.225			2.936	8.395		
CARNES DESOSSADAS DE BOVINO, CONGELADAS	7.451.101	29.798.360	59,8%	63,2%	5.910.496	27.886.044	62,7%	68,6%
CARNES DESOSSADAS DE BOVINO, FRESCAS OU REFRIGERADAS	1.972.222	8.670.950	15,8%	18,4%	1.387.106	6.761.299	14,7%	16,6%
FIGADOS DE BOVINO, CONGELADOS	608	1.195			128	267		
LINGUAS DE BOVINO, CONGELADAS	181.873	513.575	1,5%	1,1%	108.344	322.427	1,1%	0,8%
MIUDEZAS COMESTÍVEIS DE BOVINO, FRESCAS OU REFRIGERADAS	109.741	285.936	0,9%	0,6%	181.064	346.988	1,9%	0,9%
OUTRAS MIUDEZAS COMESTÍVEIS DE BOVINO, CONGELADAS	1.720.150	4.481.978	13,8%	9,5%	1.077.977	2.668.003	11,4%	6,6%
OUTRAS PECAS NAO DESOSSADAS DE BOVINO, CONGELADAS	1.808	5.867			18.871	94.560	0,2%	0,2%
PREPARACOES ALIMENTÍCIAS E CONSERVAS, DE BOVINOS	7.425	26.809	0,1%	0,1%	17.125	44.710	0,2%	0,1%
QUARTOS TRASEIROS NAO DESOSSADOS DE BOVINO, CONGELADOS	149	645			250	391		
RABOS DE BOVINO, CONGELADOS	47.804	115.668	0,4%	0,2%	28.161	83.498	0,3%	0,2%
SEBO BOVINO, EM BRUTO	54.626	81.007	0,4%	0,2%	66.185	85.844	0,7%	0,2%
TRIPAS DE BOVINOS, FRESCAS, REFRIG.CONGEL.SALG.DEFUMADAS	905.948	3.170.028	7,3%	6,7%	632.554	2.341.967	6,7%	5,8%
SubTotal	12.454.139	47.154.243	2,3%	2,3%	9.431.197	40.644.393	1,7%	1,7%
PERNAMBUCO								
CARNES DE BOVINOS, SALGADAS/EM SALMOURA/SECAS/DEFUMADAS	26	145	3,7%	3,2%				
CARNES DESOSSADAS DE BOVINO, CONGELADAS	349	2.449	49,4%	54,6%	300	2.274	47,5%	57,4%
CARNES DESOSSADAS DE BOVINO, FRESCAS OU REFRIGERADAS	194	1.266	27,5%	28,2%	100	285	15,8%	7,2%
OUTRAS MIUDEZAS COMESTÍVEIS DE BOVINO, CONGELADAS	20	79	2,8%	1,8%				
OUTRAS PECAS NAO DESOSSADAS DE BOVINO, CONGELADAS	65	247	9,2%	5,5%	170	921	26,9%	23,3%
PREPARACOES ALIMENTÍCIAS E CONSERVAS, DE BOVINOS	8	45	1,1%	1,0%	8	70	1,3%	1,8%
RABOS DE BOVINO, CONGELADOS	44	254	6,2%	5,7%	54	409	8,5%	10,3%
SubTotal	706	4.485			632	3.959		
RIO DE JANEIRO								
CARNES DE BOVINOS, SALGADAS/EM SALMOURA/SECAS/DEFUMADAS	190	1.219			537	1.332	0,2%	
CARNES DESOSSADAS DE BOVINO, CONGELADAS	5.240	38.355	0,9%	0,5%	4.216	31.896	1,5%	0,6%
CARNES DESOSSADAS DE BOVINO, FRESCAS OU REFRIGERADAS	1.454	7.547	0,3%	0,1%	1.093	5.683	0,4%	0,1%

Estado Produto	Janeiro a Abril / 2019				Janeiro a Abril / 2020			
	Estado		Participação %		Estado		Participação %	
	Quilos	US\$	Quilos	US\$	Quilos	US\$	Quilos	US\$
RIO DE JANEIRO								
FIGADOS DE BOVINO, CONGELADOS	132	283			77	146		
LINGUAS DE BOVINO, CONGELADAS	35.928	78.153	6,3%	1,0%	192	781	0,1%	
MIUDEZAS COMESTIVEIS DE BOVINO, FRESCAS OU REFRIGERADAS	30	139						
OUTRAS MIUDEZAS COMESTIVEIS DE BOVINO, CONGELADAS	63.878	246.323	11,2%	3,0%	242	575	0,1%	
OUTRAS PECAS NAO DESOSSADAS DE BOVINO, CONGELADAS	821	4.960	0,1%	0,1%	435	2.547	0,2%	
PREPARACOES ALIMENTICIAS E CONSERVAS, DE BOVINOS	424.405	7.627.368	74,7%	93,6%	280.488	5.387.532	96,8%	98,9%
QUARTOS DIANTEIROS NAO DESOSSADOS DE BOVINO, CONGELADOS	776	4.223	0,1%	0,1%	699	5.106	0,2%	0,1%
QUARTOS TRASEIROS NAO DESOSSADOS DE BOVINO, CONGELADOS	140	430			1.099	5.950	0,4%	0,1%
RABOS DE BOVINO, CONGELADOS	928	4.670	0,2%	0,1%	806	3.738	0,3%	0,1%
TRIPAS DE BOVINOS, FRESCAS, REFRIG.CONGEL.SALG.DEFUMADAS	34.447	136.037	6,1%	1,7%				
SubTotal	568.369	8.149.707	0,1%	0,4%	289.884	5.445.286	0,1%	0,2%
RIO GRANDE DO SUL								
CARCACAS E MEIAS-CARCACAS DE BOVINO, CONGELADAS					40	215		
CARNES DE BOVINOS, SALGADAS/EM SALMOURA/SECAS/DEFUMADAS					10	76		
CARNES DESOSSADAS DE BOVINO, CONGELADAS	6.709.151	23.127.635	34,0%	33,5%	7.183.824	33.579.096	40,2%	47,1%
CARNES DESOSSADAS DE BOVINO, FRESCAS OU REFRIGERADAS	1.215.362	4.659.123	6,2%	6,8%	786.388	3.415.882	4,4%	4,8%
FIGADOS DE BOVINO, CONGELADOS	260	643			158	298		
LINGUAS DE BOVINO, CONGELADAS	82.512	217.242	0,4%	0,3%	80.304	221.920	0,4%	0,3%
MIUDEZAS COMESTIVEIS DE BOVINO, FRESCAS OU REFRIGERADAS					27.178	21.750	0,2%	
OUTRAS MIUDEZAS COMESTIVEIS DE BOVINO, CONGELADAS	757.745	1.357.774	3,8%	2,0%	485.803	773.217	2,7%	1,1%
OUTRAS PECAS NAO DESOSSADAS DE BOVINO, CONGELADAS	1.682	7.116			1.240	4.970		
OUTROS SEBOS BOVINOS					198.788	1.333.623	1,1%	1,9%
PREPARACOES ALIMENTICIAS E CONSERVAS, DE BOVINOS	10.521.449	38.329.355	53,4%	55,6%	8.751.690	31.067.706	49,0%	43,6%
QUARTOS DIANTEIROS NAO DESOSSADOS DE BOVINO, CONGELADOS					77.206	91.454	0,4%	0,1%
QUARTOS TRASEIROS NAO DESOSSADOS DE BOVINO, CONGELADOS	523	1.848			2.239	17.977		
RABOS DE BOVINO, CONGELADOS	81.614	212.674	0,4%	0,3%	73.245	215.898	0,4%	0,3%
SEBO BOVINO, EM BRUTO	1	1						
TRIPAS DE BOVINOS, FRESCAS, REFRIG.CONGEL.SALG.DEFUMADAS	344.468	1.070.440	1,7%	1,6%	202.547	562.333	1,1%	0,8%
SubTotal	19.714.767	68.983.851	3,6%	3,4%	17.870.660	71.306.415	3,3%	3,0%
RONDONIA								
CARNES DESOSSADAS DE BOVINO, CONGELADAS	42.579.882	135.493.165	71,9%	69,9%	44.016.520	177.934.543	72,2%	74,2%
CARNES DESOSSADAS DE BOVINO, FRESCAS OU REFRIGERADAS	10.815.023	44.534.774	18,3%	23,0%	10.887.513	48.907.141	17,9%	20,4%
FIGADOS DE BOVINO, CONGELADOS	227.172	296.008	0,4%	0,2%	2.031	2.759		
LINGUAS DE BOVINO, CONGELADAS	470.051	1.287.606	0,8%	0,7%	507.911	1.380.384	0,8%	0,6%
OUTRAS MIUDEZAS COMESTIVEIS DE BOVINO, CONGELADAS	4.269.774	10.581.922	7,2%	5,5%	4.030.237	8.513.850	6,6%	3,6%
OUTRAS PECAS NAO DESOSSADAS DE BOVINO, CONGELADAS	243.147	332.096	0,4%	0,2%	588.406	836.962	1,0%	0,3%
OUTROS SEBOS BOVINOS	112.143	124.103	0,2%	0,1%	190.350	332.287	0,3%	0,1%
PREPARACOES ALIMENTICIAS E CONSERVAS, DE BOVINOS					85.918	50.235	0,1%	
RABOS DE BOVINO, CONGELADOS	276.490	752.428	0,5%	0,4%	324.986	1.027.247	0,5%	0,4%
SEBO BOVINO, EM BRUTO	58.906	60.697	0,1%		119.723	133.381	0,2%	0,1%
TRIPAS DE BOVINOS, FRESCAS, REFRIG.CONGEL.SALG.DEFUMADAS	168.590	445.951	0,3%	0,2%	202.622	575.618	0,3%	0,2%
SubTotal	59.221.178	193.908.750	10,9%	9,6%	60.956.217	239.694.407	11,1%	9,9%
RORAIMA								
PREPARACOES ALIMENTICIAS E CONSERVAS, DE BOVINOS	384	1.187	100,0%	100,0%	1.337	2.675	100,0%	100,0%
SubTotal	384	1.187			1.337	2.675		
SANTA CATARINA								
CARNES DE BOVINOS, SALGADAS/EM SALMOURA/SECAS/DEFUMADAS	180	867			222	413		
CARNES DESOSSADAS DE BOVINO, CONGELADAS	352.400	1.166.887	25,6%	29,6%	452.447	1.479.840	45,6%	48,4%
CARNES DESOSSADAS DE BOVINO, FRESCAS OU REFRIGERADAS	8.751	32.476	0,6%	0,8%	1.005	6.271	0,1%	0,2%
FIGADOS DE BOVINO, CONGELADOS	145	461			68	175		
LINGUAS DE BOVINO, CONGELADAS	3.364	7.477	0,2%	0,2%	1.942	4.660	0,2%	0,2%
OUTRAS MIUDEZAS COMESTIVEIS DE BOVINO, CONGELADAS	616.195	1.726.599	44,7%	43,9%	291.400	865.872	29,4%	28,3%
OUTRAS PECAS NAO DESOSSADAS DE BOVINO, CONGELADAS	135.086	273.204	9,8%	6,9%	1.261	6.149	0,1%	0,2%
PREPARACOES ALIMENTICIAS E CONSERVAS, DE BOVINOS	235	785			490	2.392		0,1%
QUARTOS TRASEIROS NAO DESOSSADOS DE BOVINO, CONGELADOS	43	126			27.023	63.826	2,7%	2,1%
RABOS DE BOVINO, CONGELADOS	700	3.156	0,1%	0,1%	1.046	4.570	0,1%	0,1%
TRIPAS DE BOVINOS, FRESCAS, REFRIG.CONGEL.SALG.DEFUMADAS	261.275	724.244	19,0%	18,4%	215.113	620.822	21,7%	20,3%
SubTotal	1.378.374	3.936.282	0,3%	0,2%	992.017	3.054.990	0,2%	0,1%
SAO PAULO								
CARNES DE BOVINOS, SALGADAS/EM SALMOURA/SECAS/DEFUMADAS	443.729	1.895.972	0,4%	0,4%	12.793	72.603		
CARNES DESOSSADAS DE BOVINO, CONGELADAS	69.804.489	279.652.404	61,1%	57,4%	80.741.919	390.181.799	69,6%	69,9%
CARNES DESOSSADAS DE BOVINO, FRESCAS OU REFRIGERADAS	7.777.720	33.204.009	6,8%	6,8%	4.615.034	25.097.832	4,0%	4,5%
FIGADOS DE BOVINO, CONGELADOS	19.270	21.093			8.762	11.202		
LINGUAS DE BOVINO, CONGELADAS	1.317.714	3.349.350	1,2%	0,7%	667.407	1.712.515	0,6%	0,3%
MIUDEZAS COMESTIVEIS DE BOVINO, FRESCAS OU REFRIGERADAS	54.195	206.565			70	175		
OUTRAS GORDURAS BOVINAS					480	1.562		

Estado Produto	Janeiro a Abril / 2019				Janeiro a Abril / 2020			
	Estado		Participação %		Estado		Participação %	
	Quilos	US\$	Quilos	US\$	Quilos	US\$	Quilos	US\$
SAO PAULO								
OUTRAS MIUDEZAS COMESTIVEIS DE BOVINO, CONGELADAS	8.704.368	20.389.092	7,6%	4,2%	5.199.760	11.736.729	4,5%	2,1%
OUTRAS PECAS NAO DESOSSADAS DE BOVINO, CONGELADAS	280.450	496.569	0,2%	0,1%	236.788	531.571	0,2%	0,1%
OUTROS SEBOS BOVINOS	80.305	63.986	0,1%		17.588	38.732		
PANCREAS DE BOVINOS, P/PREPAR.PROD.FARMACEUT.FRESCAS, ETC	51.024	134.523						
PREPARACOES ALIMENTICIAS E CONSERVAS, DE BOVINOS	19.326.167	126.020.188	16,9%	25,9%	18.814.738	112.921.502	16,2%	20,2%
QUARTOS DIANTEIROS NAO DESOSSADOS DE BOVINO, CONGELADOS	1.019	6.412			21.202	75.894		
QUARTOS TRASEIROS NAO DESOSSADOS DE BOVINO, CONGELADOS	9.304	77.248			11.309	87.957		
RABOS DE BOVINO, CONGELADOS	629.879	1.671.258	0,6%	0,3%	146.659	470.746	0,1%	0,1%
SEBO BOVINO, EM BRUTO	72.156	71.438	0,1%		101.756	91.873	0,1%	
TRIPAS DE BOVINOS, FRESCAS, REFRIG.CONGEL.SALG.DEFUMADAS	5.643.823	20.154.089	4,9%	4,1%	5.384.166	15.467.545	4,6%	2,8%
SubTotal	114.215.612	487.414.196	21,0%	24,1%	115.980.431	558.500.237	21,1%	23,2%
TOCANTINS								
CARNES DESOSSADAS DE BOVINO, CONGELADAS	11.710.842	37.442.011	76,0%	75,7%	19.162.893	84.396.494	88,1%	90,9%
CARNES DESOSSADAS DE BOVINO, FRESCAS OU REFRIGERADAS	1.666.956	6.498.632	10,8%	13,1%	1.062.352	4.854.234	4,9%	5,2%
FIGADOS DE BOVINO, CONGELADOS	4.681	6.324			64.260	92.672	0,3%	0,1%
LINGUAS DE BOVINO, CONGELADAS	320.551	857.774	2,1%	1,7%	128.869	352.049	0,6%	0,4%
OUTRAS MIUDEZAS COMESTIVEIS DE BOVINO, CONGELADAS	1.254.657	3.184.552	8,1%	6,4%	946.854	2.024.158	4,4%	2,2%
OUTRAS PECAS NAO DESOSSADAS DE BOVINO, CONGELADAS	41.479	95.287	0,3%	0,2%	108.922	197.780	0,5%	0,2%
OUTROS SEBOS BOVINOS	4.040	4.583			41.545	36.183	0,2%	
PANCREAS DE BOVINOS, P/PREPAR.PROD.FARMACEUT.FRESCAS, ETC	2.506	6.515						
RABOS DE BOVINO, CONGELADOS	100.001	274.225	0,6%	0,6%	74.844	240.786	0,3%	0,3%
TRIPAS DE BOVINOS, FRESCAS, REFRIG.CONGEL.SALG.DEFUMADAS	307.920	1.067.794	2,0%	2,2%	169.913	606.796	0,8%	0,7%
SubTotal	15.413.633	49.437.697	2,8%	2,4%	21.760.452	92.801.152	4,0%	3,9%
ZONA NAO DECLARADA								
CARNES DE BOVINOS, SALGADAS/EM SALMOURA/SECAS/DEFUMADAS					830	3.139	70,3%	81,3%
CARNES DESOSSADAS DE BOVINO, CONGELADAS					350	720	29,7%	18,7%
SubTotal					1.180	3.859		
Total Brasil	543.881.088	2.021.321.150	100,0%	100,0%	549.859.836	2.410.007.765	100,0%	100,0%

ABRAFRIGO

ASSOCIAÇÃO BRASILEIRA DE FRIGORÍFICOS

Exportação de Carnes e Derivados de Bovinos - Janeiro a Abril / 2020 (por estado)

Estado	Janeiro a Abril / 2019				Janeiro a Abril / 2020				Variação 20/19	
	Estado		Participação %		Estado		Participação %		Estado	
	Quilos	US\$	Quilos	US\$	Quilos	US\$	Quilos	US\$	Quilos	US\$
ACRE	390.130	1.237.830	0,1%	0,1%	366.335	1.199.304	0,1%		-6%	-3%
ALAGOAS	4.087	28.098			5.442	37.830			33%	35%
AMAPA					373	3.144				
AMAZONAS	5.629	34.673			1.888	14.159			-66%	-59%
BAHIA	918.302	2.741.705	0,2%	0,1%	1.592.007	5.829.540	0,3%	0,2%	73%	113%
CEARA	2.390	14.939			4.602	29.191			93%	95%
ESPIRITO SANTO	2.089.842	7.698.936	0,4%	0,4%	1.029.951	4.299.772	0,2%	0,2%	-51%	-44%
GOIAS	77.798.237	295.585.146	14,3%	14,6%	67.723.364	306.562.025	12,3%	12,7%	-13%	4%
MARANHAO	1.778.932	5.833.544	0,3%	0,3%	2.171.416	7.577.956	0,4%	0,3%	22%	30%
MATO GROSSO	103.704.376	369.301.839	19,1%	18,3%	113.614.580	496.651.436	20,7%	20,6%	10%	34%
MATO GROSSO DO SUL	63.557.516	218.776.500	11,7%	10,8%	55.947.699	223.800.116	10,2%	9,3%	-12%	2%
MINAS GERAIS	47.585.838	191.792.793	8,7%	9,5%	48.211.771	218.345.288	8,8%	9,1%	1%	14%
PARA	23.078.647	69.284.749	4,2%	3,4%	31.906.401	134.200.631	5,8%	5,6%	38%	94%
PARANA	12.454.139	47.154.243	2,3%	2,3%	9.431.197	40.644.393	1,7%	1,7%	-24%	-14%
PERNAMBUCO	706	4.485			632	3.959			-10%	-12%
RIO DE JANEIRO	568.369	8.149.707	0,1%	0,4%	289.884	5.445.286	0,1%	0,2%	-49%	-33%
RIO GRANDE DO SUL	19.714.767	68.983.851	3,6%	3,4%	17.870.660	71.306.415	3,3%	3,0%	-9%	3%
RONDONIA	59.221.178	193.908.750	10,9%	9,6%	60.956.217	239.694.407	11,1%	9,9%	3%	24%
RORAIMA	384	1.187			1.337	2.675			248%	125%
SANTA CATARINA	1.378.374	3.936.282	0,3%	0,2%	992.017	3.054.990	0,2%	0,1%	-28%	-22%
SAO PAULO	114.215.612	487.414.196	21,0%	24,1%	115.980.431	558.500.237	21,1%	23,2%	2%	15%
TOCANTINS	15.413.633	49.437.697	2,8%	2,4%	21.760.452	92.801.152	4,0%	3,9%	41%	88%
ZONA NAO DECLARADA					1.180	3.859				
Total Brasil	543.881.088	2.021.321.150	100,0%	100,0%	549.859.836	2.410.007.765	100,0%	100,0%	1%	19%

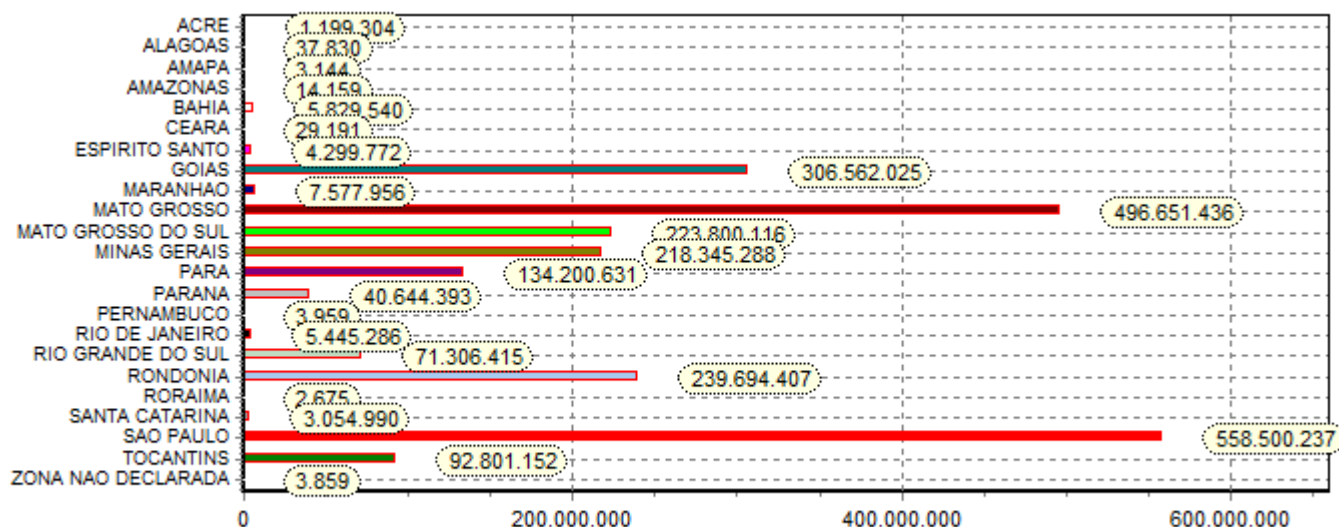

*Obs. Gráfico referente coluna (US\$) no ano 2020.

ABRAFRIGO

ASSOCIAÇÃO BRASILEIRA DE FRIGORÍFICOS

Exportação de Carnes e Derivados de Bovinos - Janeiro a Abril / 2020 (Total por Região de origem)

Regiões de origens	Janeiro a Abril / 2019				Janeiro a Abril / 2020				Variação 20/19	
	Regiões		Participação %		Regiões		Participação %		Regiões	
	Quilos	US\$	Quilos	US\$	Quilos	US\$	Quilos	US\$	Quilos	US\$
CENTRO-OESTE	245.060.129	883.663.485	45,1%	43,7%	237.285.643	1.027.013.577	43,2%	42,6%	-3%	16%
NORDESTE	2.704.417	8.622.771	0,5%	0,4%	3.774.472	13.481.620	0,7%	0,6%	40%	56%
NORTE	98.109.601	313.904.886	18,0%	15,5%	114.992.630	467.912.328	20,9%	19,4%	17%	49%
SUDESTE	164.459.661	695.055.632	30,2%	34,4%	165.512.037	786.590.583	30,1%	32,6%	1%	13%
SUL	33.547.280	120.074.376	6,2%	5,9%	28.293.874	115.005.798	5,1%	4,8%	-16%	-4%
ORIGEM NAO DECLARADA					1.180	3.859				
Total	543.881.088	2.021.321.150	100,0%	100,0%	549.859.836	2.410.007.765	100,0%	100,0%	1%	19%

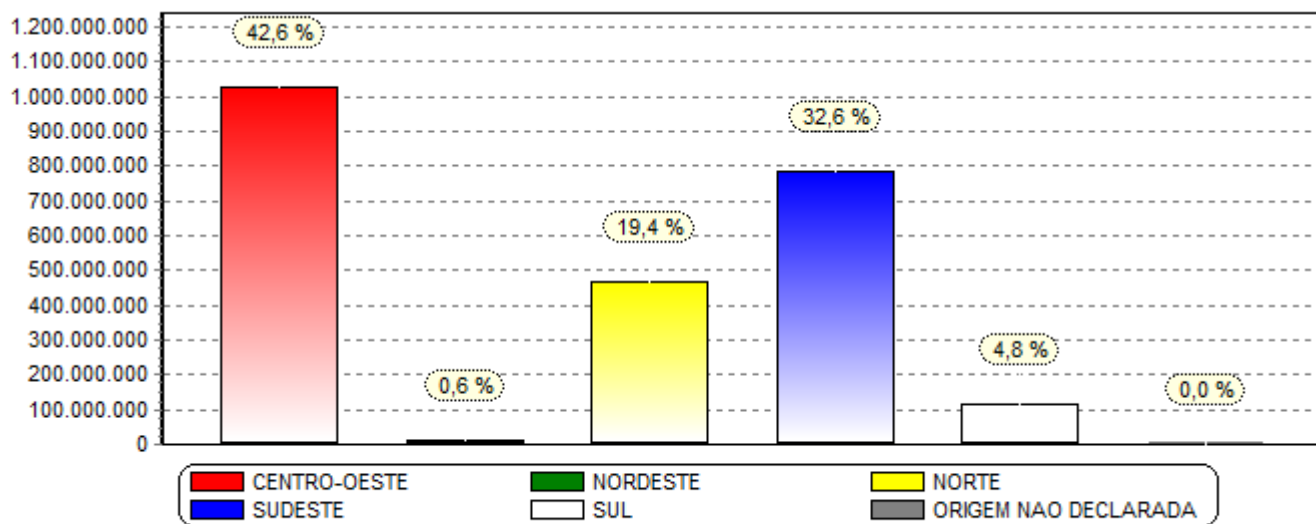

*Obs. Gráfico referente coluna (US\$) no ano 2020.

ABRAFRIGO

ASSOCIAÇÃO BRASILEIRA DE FRIGORÍFICOS

Exportação de Carnes e Derivados de Bovinos - Janeiro a Abril / 2020 (por Porto e produto)

Porto Produto	Janeiro a Abril / 2019				Janeiro a Abril / 2020			
	Porto		Participação %		Porto		Participação %	
	Quilos	US\$	Quilos	US\$	Quilos	US\$	Quilos	US\$
AEROPORTO INT. DE SP/GUARULHOS - SP								
CARNES DESOSSADAS DE BOVINO, CONGELADAS	1.621	9.821	0,7%	0,3%	141	193	0,4%	
CARNES DESOSSADAS DE BOVINO, FRESCAS OU REFRIGERADAS	70.775	514.994	29,1%	18,3%	2.089	12.978	5,6%	3,1%
OUTRAS MIUZZAS COMESTÍVEIS DE BOVINO, CONGELADAS	27	444						
PREPARAÇÕES ALIMENTÍCIAS E CONSERVAS, DE BOVINOS	168.088	2.267.116	69,1%	80,3%	35.381	403.014	94,1%	96,8%
TRIPAS DE BOVINOS, FRESCAS, REFRIG. CONGEL. SALG. DEFUMADAS	2.835	29.381	1,2%	1,0%	7	25		
SubTotal	243.346	2.821.756		0,1%	37.618	416.210		
AEROPORTO INT. DE VIRACOPOS - SP								
PREPARAÇÕES ALIMENTÍCIAS E CONSERVAS, DE BOVINOS					14.688	72.000	100,0%	100,0%
TRIPAS DE BOVINOS, FRESCAS, REFRIG. CONGEL. SALG. DEFUMADAS		432		100,0%				
SubTotal		432			14.688	72.000		
ALF - BELEM - PA								
CARCACAS E MEIAS-CARCACAS DE BOVINO, CONGELADAS	70	290			5	27		
CARNES DE BOVINOS, SALGADAS/EM SALMOURA/SECAS/DEFUMADAS	471	3.572			635	3.967		
CARNES DESOSSADAS DE BOVINO, CONGELADAS	14.651.113	45.276.553	83,4%	86,0%	22.248.307	95.784.055	89,6%	93,3%
CARNES DESOSSADAS DE BOVINO, FRESCAS OU REFRIGERADAS	1.842	12.067			3.795	27.494		
FIGADOS DE BOVINO, CONGELADOS	13.870	20.147	0,1%		89.360	127.946	0,4%	0,1%
LINGUAS DE BOVINO, CONGELADAS	147.842	416.667	0,8%	0,8%	10.604	29.686		
MIUZZAS COMESTÍVEIS DE BOVINO, FRESCAS OU REFRIGERADAS	16	62			295	704		
OUTRAS MIUZZAS COMESTÍVEIS DE BOVINO, CONGELADAS	1.987.938	5.441.321	11,3%	10,3%	1.487.724	4.229.569	6,0%	4,1%
OUTRAS PECAS NAO DESOSSADAS DE BOVINO, CONGELADAS	504.745	789.932	2,9%	1,5%	538.956	965.640	2,2%	0,9%
OUTROS SEBOS BOVINOS	53.863	38.219	0,3%	0,1%	9.055	39.896		
PREPARAÇÕES ALIMENTÍCIAS E CONSERVAS, DE BOVINOS	798	1.993			573	2.019		
QUARTOS TRASEIROS NAO DESOSSADOS DE BOVINO, CONGELADOS	85	286			60	363		
RABOS DE BOVINO, CONGELADOS	55.959	177.785	0,3%	0,3%	52.235	191.464	0,2%	0,2%
TRIPAS DE BOVINOS, FRESCAS, REFRIG. CONGEL. SALG. DEFUMADAS	140.564	470.648	0,8%	0,9%	389.487	1.254.470	1,6%	1,2%
SubTotal	17.559.176	52.649.542	3,2%	2,6%	24.831.091	102.657.300	4,5%	4,3%
ALF - CORUMBA - MS								
CARNES DESOSSADAS DE BOVINO, CONGELADAS	119.446	291.471	23,2%	38,2%				
OUTROS SEBOS BOVINOS	189.465	176.897	36,8%	23,2%	162.089	170.548	49,0%	39,5%
PREPARAÇÕES ALIMENTÍCIAS E CONSERVAS, DE BOVINOS	206.265	295.214	40,0%	38,7%	168.768	261.152	51,0%	60,5%
SubTotal	515.176	763.582	0,1%		330.857	431.700	0,1%	
ALF - DIONISIO CERQUEIRA - SC								
CARNES DESOSSADAS DE BOVINO, CONGELADAS	3.111.801	9.354.684	20,4%	15,8%	2.260.042	7.184.175	19,6%	14,5%
CARNES DESOSSADAS DE BOVINO, FRESCAS OU REFRIGERADAS	12.081.437	49.541.916	79,3%	83,9%	9.216.576	42.273.585	80,1%	85,2%
PREPARAÇÕES ALIMENTÍCIAS E CONSERVAS, DE BOVINOS	39.663	175.813	0,3%	0,3%	31.286	154.118	0,3%	0,3%
SubTotal	15.232.901	59.072.413	2,8%	2,9%	11.507.904	49.611.878	2,1%	2,1%
ALF - FORTALEZA - CE								
CARCACAS E MEIAS-CARCACAS DE BOVINO, CONGELADAS					24	294		
CARNES DE BOVINOS, SALGADAS/EM SALMOURA/SECAS/DEFUMADAS	591	2.815	27,1%	20,8%	964	4.957	0,3%	0,4%
CARNES DESOSSADAS DE BOVINO, CONGELADAS	265	2.086	12,1%	15,4%	342.197	1.215.921	98,9%	98,0%
CARNES DESOSSADAS DE BOVINO, FRESCAS OU REFRIGERADAS	925	6.431	42,4%	47,4%	2.101	15.749	0,6%	1,3%
FIGADOS DE BOVINO, CONGELADOS	26	49	1,2%	0,4%	80	174		
LINGUAS DE BOVINO, CONGELADAS	77	309	3,5%	2,3%	131	553		
MIUZZAS COMESTÍVEIS DE BOVINO, FRESCAS OU REFRIGERADAS	11	23	0,5%	0,2%	22	54		
PREPARAÇÕES ALIMENTÍCIAS E CONSERVAS, DE BOVINOS	35	251	1,6%	1,9%	207	1.022	0,1%	0,1%
RABOS DE BOVINO, CONGELADOS	254	1.591	11,6%	11,7%	375	1.959	0,1%	0,2%
SubTotal	2.184	13.555			346.101	1.240.683	0,1%	0,1%
ALF - FOZ DO IGUAÇU - PR								
CARNES DESOSSADAS DE BOVINO, CONGELADAS	590.684	1.841.825	21,3%	20,4%	305.471	1.273.697	8,0%	10,5%
CARNES DESOSSADAS DE BOVINO, FRESCAS OU REFRIGERADAS	1.483.022	5.948.693	53,5%	65,9%	1.733.334	7.885.362	45,5%	65,2%
PREPARAÇÕES ALIMENTÍCIAS E CONSERVAS, DE BOVINOS	87.337	259.849	3,2%	2,9%	354.954	992.288	9,3%	8,2%
TRIPAS DE BOVINOS, FRESCAS, REFRIG. CONGEL. SALG. DEFUMADAS	609.741	977.349	22,0%	10,8%	1.412.496	1.933.508	37,1%	16,0%
SubTotal	2.770.784	9.027.716	0,5%	0,4%	3.806.255	12.084.855	0,7%	0,5%
ALF - PONTA PORA - MS								
CARNES DESOSSADAS DE BOVINO, CONGELADAS	96.029	127.398	69,1%	67,4%				
OUTRAS MIUZZAS COMESTÍVEIS DE BOVINO, CONGELADAS	32.000	41.248	23,0%	21,8%				
PREPARAÇÕES ALIMENTÍCIAS E CONSERVAS, DE BOVINOS	10.980	20.274	7,9%	10,7%	17.294	33.749	100,0%	100,0%
SubTotal	139.009	188.920			17.294	33.749		
ALF - PORTO ALEGRE								
CARCACAS E MEIAS-CARCACAS DE BOVINO, CONGELADAS					40	215	1,5%	1,2%

Porto Produto	Janeiro a Abril / 2019				Janeiro a Abril / 2020			
	Porto		Participação %		Porto		Participação %	
	Quilos	US\$	Quilos	US\$	Quilos	US\$	Quilos	US\$
ALF - PORTO ALEGRE								
CARNES DE BOVINOS, SALGADAS/EM SALMOURA/SECAS/DEFUMADAS					10	76	0,4%	0,4%
CARNES DESOSSADAS DE BOVINO, CONGELADAS	904	6.810	64,3%	80,3%	1.665	11.506	62,8%	65,6%
CARNES DESOSSADAS DE BOVINO, FRESCAS OU REFRIGERADAS	39	149	2,8%	1,8%	153	1.440	5,8%	8,2%
FIGADOS DE BOVINO, CONGELADOS	107	294	7,6%	3,5%	40	100	1,5%	0,6%
LINGUAS DE BOVINO, CONGELADAS	29	74	2,1%	0,9%	69	187	2,6%	1,1%
MUDEZAS COMESTIVEIS DE BOVINO, FRESCAS OU REFRIGERADAS					40	100	1,5%	0,6%
OUTRAS MUDEZAS COMESTIVEIS DE BOVINO, CONGELADAS	20	34	1,4%	0,4%	60	93	2,3%	0,5%
OUTRAS PECAS NAO DESOSSADAS DE BOVINO, CONGELADAS	65	382	4,6%	4,5%	130	465	4,9%	2,6%
PREPARACOES ALIMENTICIAS E CONSERVAS, DE BOVINOS	55	145	3,9%	1,7%	61	288	2,3%	1,6%
QUARTOS DIANTEIROS NAO DESOSSADOS DE BOVINO, CONGELADOS					30	185	1,1%	1,1%
QUARTOS TRASEIROS NAO DESOSSADOS DE BOVINO, CONGELADOS	63	244	4,5%	2,9%	320	2.676	12,1%	15,2%
RABOS DE BOVINO, CONGELADOS	100	268	7,1%	3,2%	35	221	1,3%	1,3%
TRIPAS DE BOVINOS, FRESCAS, REFRIG. CONGEL. SALG. DEFUMADAS	25	81	1,8%	1,0%				
SubTotal	1.407	8.481			2.653	17.552		
ALF - RECIFE - PE								
CARNES DE BOVINOS, SALGADAS/EM SALMOURA/SECAS/DEFUMADAS	30	228	4,0%	4,9%	514	2.669	23,7%	18,0%
CARNES DESOSSADAS DE BOVINO, CONGELADAS	461	3.629	61,7%	77,2%	434	4.705	20,0%	31,7%
CARNES DESOSSADAS DE BOVINO, FRESCAS OU REFRIGERADAS	32	250	4,3%	5,3%	526	3.743	24,2%	25,2%
FIGADOS DE BOVINO, CONGELADOS					36	179	1,7%	1,2%
LINGUAS DE BOVINO, CONGELADAS	10	42	1,3%	0,9%				
OUTRAS MUDEZAS COMESTIVEIS DE BOVINO, CONGELADAS	44	180	5,9%	3,8%	89	527	4,1%	3,5%
OUTRAS PECAS NAO DESOSSADAS DE BOVINO, CONGELADAS	2	22	0,3%	0,5%	109	428	5,0%	2,9%
PREPARACOES ALIMENTICIAS E CONSERVAS, DE BOVINOS	168	350	22,5%	7,4%	222	1.208	10,2%	8,1%
RABOS DE BOVINO, CONGELADOS					240	1.395	11,1%	9,4%
SubTotal	747	4.701			2.170	14.854		
ALF - SALVADOR - BA								
CARCACAS E MEIAS-CARCACAS DE BOVINO, CONGELADAS	22	84						
CARNES DE BOVINOS, SALGADAS/EM SALMOURA/SECAS/DEFUMADAS	2	12			90	715		
CARNES DESOSSADAS DE BOVINO, CONGELADAS	474.534	1.552.562	77,9%	78,9%	505.302	1.794.681	85,3%	86,8%
CARNES DESOSSADAS DE BOVINO, FRESCAS OU REFRIGERADAS	2.195	13.598	0,4%	0,7%	1.584	11.269	0,3%	0,5%
FIGADOS DE BOVINO, CONGELADOS	23	37			31	89		
LINGUAS DE BOVINO, CONGELADAS	235	545			2.168	6.329	0,4%	0,3%
MUDEZAS COMESTIVEIS DE BOVINO, FRESCAS OU REFRIGERADAS	66	373			78	400		
OUTRAS MUDEZAS COMESTIVEIS DE BOVINO, CONGELADAS	113.212	308.085	18,6%	15,7%	76.538	234.691	12,9%	11,4%
OUTRAS PECAS NAO DESOSSADAS DE BOVINO, CONGELADAS	323	1.147	0,1%	0,1%	2.759	9.081	0,5%	0,4%
PREPARACOES ALIMENTICIAS E CONSERVAS, DE BOVINOS	18.023	88.216	3,0%	4,5%	1.433	1.422	0,2%	0,1%
QUARTOS DIANTEIROS NAO DESOSSADOS DE BOVINO, CONGELADOS	30	79						
RABOS DE BOVINO, CONGELADOS	492	2.639	0,1%	0,1%	2.065	8.168	0,3%	0,4%
TRIPAS DE BOVINOS, FRESCAS, REFRIG. CONGEL. SALG. DEFUMADAS	16	88						
SubTotal	609.173	1.967.465	0,1%	0,1%	592.048	2.066.845	0,1%	0,1%
ALF - SANTANA DO LIVRAMENTO - RS								
CARNES DESOSSADAS DE BOVINO, CONGELADAS	27.412	56.971	2,7%	1,6%	113.286	245.569	11,3%	6,3%
CARNES DESOSSADAS DE BOVINO, FRESCAS OU REFRIGERADAS	891.930	3.283.222	86,9%	90,3%	890.487	3.629.552	88,7%	93,7%
LINGUAS DE BOVINO, CONGELADAS	16.808	48.811	1,6%	1,3%				
TRIPAS DE BOVINOS, FRESCAS, REFRIG. CONGEL. SALG. DEFUMADAS	90.200	246.211	8,8%	6,8%				
SubTotal	1.026.350	3.635.215	0,2%	0,2%	1.003.773	3.875.121	0,2%	0,2%
ALF - URUGUAIANA - RS								
CARNES DESOSSADAS DE BOVINO, FRESCAS OU REFRIGERADAS	87.159	333.894	100,0%	100,0%	254.566	1.182.570	100,0%	100,0%
SubTotal	87.159	333.894			254.566	1.182.570		
ARACAJU								
CARNES DESOSSADAS DE BOVINO, CONGELADAS	337	4.652	71,2%	88,4%				
CARNES DESOSSADAS DE BOVINO, FRESCAS OU REFRIGERADAS	15	124	3,2%	2,4%				
OUTRAS MUDEZAS COMESTIVEIS DE BOVINO, CONGELADAS	20	106	4,2%	2,0%				
OUTRAS PECAS NAO DESOSSADAS DE BOVINO, CONGELADAS	45	251	9,5%	4,8%				
PREPARACOES ALIMENTICIAS E CONSERVAS, DE BOVINOS	56	132	11,8%	2,5%				
SubTotal	473	5.265						
ASSIS BRASIL - AC								
CARNES DESOSSADAS DE BOVINO, CONGELADAS					47.993	226.236	13,7%	11,7%
CARNES DESOSSADAS DE BOVINO, FRESCAS OU REFRIGERADAS	116.181	573.370	100,0%	100,0%	301.942	1.711.467	86,3%	88,3%
SubTotal	116.181	573.370			349.935	1.937.703	0,1%	0,1%
BELEM - AEROPORTO - PA								
CARNES DESOSSADAS DE BOVINO, CONGELADAS					147	1.049	100,0%	100,0%
SubTotal					147	1.049		
BONFIM - RR								
CARNES DE BOVINOS, SALGADAS/EM SALMOURA/SECAS/DEFUMADAS					830	3.139	70,3%	81,3%

Porto Produto	Janeiro a Abril / 2019				Janeiro a Abril / 2020			
	Porto		Participação %		Porto		Participação %	
	Quilos	US\$	Quilos	US\$	Quilos	US\$	Quilos	US\$
BONFIM - RR								
CARNES DESOSSADAS DE BOVINO, CONGELADAS					350	720	29,7%	18,7%
PREPARACOES ALIMENTICIAS E CONSERVAS, DE BOVINOS	1.382	3.916	100,0%	100,0%				
SubTotal	1.382	3.916			1.180	3.859		
CABEDELO - PB								
CARNES DE BOVINOS, SALGADAS/EM SALMOURA/SECAS/DEFUMADAS					102	576	20,3%	20,0%
CARNES DESOSSADAS DE BOVINO, CONGELADAS					10	91	2,0%	3,2%
CARNES DESOSSADAS DE BOVINO, FRESCAS OU REFRIGERADAS					172	1.076	34,2%	37,4%
LINGUAS DE BOVINO, CONGELADAS					25	115	5,0%	4,0%
OUTRAS PECAS NAO DESOSSADAS DE BOVINO, CONGELADAS					46	217	9,1%	7,5%
PREPARACOES ALIMENTICIAS E CONSERVAS, DE BOVINOS					47	296	9,3%	10,3%
RABOS DE BOVINO, CONGELADOS					101	506	20,1%	17,6%
SubTotal					503	2.877		
CAMPOS DOS GOITACAZES								
CARNES DE BOVINOS, SALGADAS/EM SALMOURA/SECAS/DEFUMADAS					5	51	0,2%	0,2%
CARNES DESOSSADAS DE BOVINO, CONGELADAS	443	3.125	47,5%	60,2%	882	8.931	30,5%	40,6%
CARNES DESOSSADAS DE BOVINO, FRESCAS OU REFRIGERADAS	20	122	2,1%	2,4%	881	6.009	30,5%	27,3%
FIGADOS DE BOVINO, CONGELADOS	21	50	2,3%	1,0%	13	40	0,5%	0,2%
LINGUAS DE BOVINO, CONGELADAS	31	120	3,3%	2,3%	77	296	2,7%	1,3%
MUDEZAS COMESTIVEIS DE BOVINO, FRESCAS OU REFRIGERADAS	10	28	1,1%	0,5%	60	404	2,1%	1,8%
OUTRAS MUDEZAS COMESTIVEIS DE BOVINO, CONGELADAS	67	180	7,2%	3,5%	45	150	1,6%	0,7%
OUTRAS PECAS NAO DESOSSADAS DE BOVINO, CONGELADAS	125	572	13,4%	11,0%	258	1.674	8,9%	7,6%
PREPARACOES ALIMENTICIAS E CONSERVAS, DE BOVINOS	62	186	6,7%	3,6%	256	834	8,9%	3,8%
QUARTOS DIANTEIROS NAO DESOSSADOS DE BOVINO, CONGELADOS	61	256	6,5%	4,9%	86	1.509	3,0%	6,9%
QUARTOS TRASEIROS NAO DESOSSADOS DE BOVINO, CONGELADOS					120	842	4,2%	3,8%
RABOS DE BOVINO, CONGELADOS	92	550	9,9%	10,6%	205	1.265	7,1%	5,7%
SubTotal	932	5.189			2.888	22.005		
GUAJARA-MIRIM - RO								
PREPARACOES ALIMENTICIAS E CONSERVAS, DE BOVINOS	87.552	122.128	100,0%	100,0%	322.890	423.272	100,0%	100,0%
SubTotal	87.552	122.128			322.890	423.272	0,1%	
ILHEUS								
CARNES DESOSSADAS DE BOVINO, CONGELADAS	60	321	24,8%	37,0%				
CARNES DESOSSADAS DE BOVINO, FRESCAS OU REFRIGERADAS	85	414	35,1%	47,7%				
LINGUAS DE BOVINO, CONGELADAS	20	33	8,3%	3,8%				
MUDEZAS COMESTIVEIS DE BOVINO, FRESCAS OU REFRIGERADAS	27	84	11,2%	9,7%				
PREPARACOES ALIMENTICIAS E CONSERVAS, DE BOVINOS	50	16	20,7%	1,8%				
SubTotal	242	868						
IRF - CHUI - RS								
CARNES DESOSSADAS DE BOVINO, CONGELADAS	408.906	1.155.087	16,4%	13,4%	393.359	930.845	7,9%	4,6%
CARNES DESOSSADAS DE BOVINO, FRESCAS OU REFRIGERADAS	2.016.558	7.280.291	80,9%	84,4%	4.561.783	19.315.029	91,0%	94,7%
LINGUAS DE BOVINO, CONGELADAS	22.485	62.604	0,9%	0,7%	16.568	47.132	0,3%	0,2%
OUTRAS MUDEZAS COMESTIVEIS DE BOVINO, CONGELADAS					6.425	4.185	0,1%	
PREPARACOES ALIMENTICIAS E CONSERVAS, DE BOVINOS	43.622	132.375	1,8%	1,5%	32.443	102.446	0,6%	0,5%
SubTotal	2.491.571	8.630.357	0,5%	0,4%	5.010.578	20.399.637	0,9%	0,8%
IRF - IMBITUBA - SC								
CARNES DE BOVINOS, SALGADAS/EM SALMOURA/SECAS/DEFUMADAS	30	117	2,3%	1,9%	90	352	3,6%	2,6%
CARNES DESOSSADAS DE BOVINO, CONGELADAS	538	2.852	40,4%	45,7%	1.179	7.520	47,1%	55,7%
CARNES DESOSSADAS DE BOVINO, FRESCAS OU REFRIGERADAS	351	1.752	26,3%	28,0%	361	1.915	14,4%	14,2%
FIGADOS DE BOVINO, CONGELADOS	37	98	2,8%	1,6%	23	78	0,9%	0,6%
LINGUAS DE BOVINO, CONGELADAS	62	215	4,7%	3,4%	130	549	5,2%	4,1%
OUTRAS MUDEZAS COMESTIVEIS DE BOVINO, CONGELADAS	49	172	3,7%	2,8%	359	1.215	14,3%	9,0%
OUTRAS PECAS NAO DESOSSADAS DE BOVINO, CONGELADAS	86	334	6,5%	5,3%	86	445	3,4%	3,3%
PREPARACOES ALIMENTICIAS E CONSERVAS, DE BOVINOS	81	237	6,1%	3,8%	118	584	4,7%	4,3%
QUARTOS TRASEIROS NAO DESOSSADOS DE BOVINO, CONGELADOS	73	340	5,5%	5,4%				
RABOS DE BOVINO, CONGELADOS	26	130	2,0%	2,1%	159	851	6,3%	6,3%
SubTotal	1.333	6.247			2.505	13.509		
IRF - PORTO DE SAO LUIS - MA								
CARNES DE BOVINOS, SALGADAS/EM SALMOURA/SECAS/DEFUMADAS	4.241	24.783	43,9%	44,5%	6.845	51.658	33,5%	42,7%
CARNES DESOSSADAS DE BOVINO, CONGELADAS	729	4.014	7,5%	7,2%	4.169	22.305	20,4%	18,4%
CARNES DESOSSADAS DE BOVINO, FRESCAS OU REFRIGERADAS	2.615	19.724	27,1%	35,4%	4.087	25.570	20,0%	21,1%
FIGADOS DE BOVINO, CONGELADOS	42	139	0,4%	0,2%	95	446	0,5%	0,4%
LINGUAS DE BOVINO, CONGELADAS	168	818	1,7%	1,5%	342	1.558	1,7%	1,3%
MUDEZAS COMESTIVEIS DE BOVINO, FRESCAS OU REFRIGERADAS	20	80	0,2%	0,1%	35	167	0,2%	0,1%
OUTRAS MUDEZAS COMESTIVEIS DE BOVINO, CONGELADAS	352	1.329	3,6%	2,4%	852	3.317	4,2%	2,7%
OUTRAS PECAS NAO DESOSSADAS DE BOVINO, CONGELADAS	85	354	0,9%	0,6%	2.159	7.903	10,6%	6,5%
PREPARACOES ALIMENTICIAS E CONSERVAS, DE BOVINOS	1.239	3.704	12,8%	6,6%	1.019	3.994	5,0%	3,3%

Porto Produto	Janeiro a Abril / 2019				Janeiro a Abril / 2020			
	Porto		Participação %		Porto		Participação %	
	Quilos	US\$	Quilos	US\$	Quilos	US\$	Quilos	US\$
IRF - PORTO DE SAO LUIS - MA								
QUARTOS DIANTEIROS NAO DESOSSADOS DE BOVINO, CONGELADOS					11	13	0,1%	
RABOS DE BOVINO, CONGELADOS	90	502	0,9%	0,9%	767	3.671	3,8%	3,0%
TRIPAS DE BOVINOS, FRESCAS, REFRIG.CONGEL.SALG.DEFUMADAS	76	291	0,8%	0,5%	67	312	0,3%	0,3%
SubTotal	9.657	55.738			20.448	120.914		
IRF - PORTO DE SUAPE - PE								
CARNES DE BOVINOS, SALGADAS/EM SALMOURA/SECAS/DEFUMADAS	46	236	1,7%	1,3%	83	538	4,7%	4,2%
CARNES DESOSSADAS DE BOVINO, CONGELADAS	1.213	10.221	44,4%	57,9%	628	5.449	35,2%	43,0%
CARNES DESOSSADAS DE BOVINO, FRESCAS OU REFRIGERADAS	622	4.295	22,8%	24,3%	286	2.462	16,0%	19,4%
FIGADOS DE BOVINO, CONGELADOS	80	479	2,9%	2,7%				
LINGUAS DE BOVINO, CONGELADAS	28	132	1,0%	0,7%	10	50	0,6%	0,4%
OUTRAS MIUDEZAS COMESTIVEIS DE BOVINO, CONGELADAS	109	515	4,0%	2,9%	51	400	2,9%	3,2%
OUTRAS PECAS NAO DESOSSADAS DE BOVINO, CONGELADAS	95	448	3,5%	2,5%	402	1.879	22,5%	14,8%
PREPARACOES ALIMENTICIAS E CONSERVAS, DE BOVINOS	476	943	17,4%	5,3%	117	604	6,6%	4,8%
RABOS DE BOVINO, CONGELADOS	61	383	2,2%	2,2%	207	1.279	11,6%	10,1%
SubTotal	2.730	17.652			1.784	12.661		
IRF - SAO BORJA - RS								
CARNES DESOSSADAS DE BOVINO, CONGELADAS	3.925.613	11.076.047	26,6%	20,4%	4.856.199	15.301.312	32,0%	24,6%
CARNES DESOSSADAS DE BOVINO, FRESCAS OU REFRIGERADAS	10.774.068	42.992.009	73,1%	79,3%	10.312.495	46.854.863	67,9%	75,2%
PREPARACOES ALIMENTICIAS E CONSERVAS, DE BOVINOS	31.572	112.284	0,2%	0,2%	30.213	118.835	0,2%	0,2%
SubTotal	14.731.253	54.180.340	2,7%	2,7%	15.198.907	62.275.010	2,8%	2,6%
IRF NATAL								
CARNES DE BOVINOS, SALGADAS/EM SALMOURA/SECAS/DEFUMADAS	88	630	38,1%	37,5%	77	277	34,2%	22,6%
CARNES DESOSSADAS DE BOVINO, CONGELADAS	25	296	10,8%	17,6%	21	188	9,3%	15,3%
CARNES DESOSSADAS DE BOVINO, FRESCAS OU REFRIGERADAS	83	526	35,9%	31,3%	78	484	34,7%	39,4%
OUTRAS MIUDEZAS COMESTIVEIS DE BOVINO, CONGELADAS					8	53	3,6%	4,3%
PREPARACOES ALIMENTICIAS E CONSERVAS, DE BOVINOS	8	55	3,5%	3,3%				
RABOS DE BOVINO, CONGELADOS	27	173	11,7%	10,3%	41	226	18,2%	18,4%
SubTotal	231	1.680			225	1.228		
ITAJAI - SC								
CARNES DE BOVINOS, SALGADAS/EM SALMOURA/SECAS/DEFUMADAS	150	750						
CARNES DESOSSADAS DE BOVINO, CONGELADAS	17.581.297	56.452.883	79,2%	83,1%	14.400.079	59.938.484	83,8%	89,6%
CARNES DESOSSADAS DE BOVINO, FRESCAS OU REFRIGERADAS	27.288	94.006	0,1%	0,1%	1.727	7.622		
FIGADOS DE BOVINO, CONGELADOS	15.056	18.238	0,1%		666	1.022		
LINGUAS DE BOVINO, CONGELADAS	195.791	529.665	0,9%	0,8%	137.188	341.755	0,8%	0,5%
MIUDEZAS COMESTIVEIS DE BOVINO, FRESCAS OU REFRIGERADAS	109.651	285.605	0,5%	0,4%	181.064	346.988	1,1%	0,5%
OUTRAS GORDURAS BOVINAS	861	689						
OUTRAS MIUDEZAS COMESTIVEIS DE BOVINO, CONGELADAS	2.445.665	6.748.794	11,0%	9,9%	1.350.660	3.238.778	7,9%	4,8%
OUTRAS PECAS NAO DESOSSADAS DE BOVINO, CONGELADAS	198.329	411.025	0,9%	0,6%	272.204	624.332	1,6%	0,9%
OUTROS SEBOS BOVINOS	132.567	149.034	0,6%	0,2%	101.663	101.663	0,6%	0,2%
PREPARACOES ALIMENTICIAS E CONSERVAS, DE BOVINOS	1.223.087	2.514.145	5,5%	3,7%	313.818	1.096.522	1,8%	1,6%
QUARTOS TRASEIROS NAO DESOSSADOS DE BOVINO, CONGELADOS					27.000	63.780	0,2%	0,1%
RABOS DE BOVINO, CONGELADOS	54.975	169.599	0,2%	0,2%	55.280	189.660	0,3%	0,3%
TRIPAS DE BOVINOS, FRESCAS, REFRIG.CONGEL.SALG.DEFUMADAS	216.770	574.909	1,0%	0,8%	333.382	948.816	1,9%	1,4%
SubTotal	22.201.487	67.949.342	4,1%	3,4%	17.174.731	66.899.422	3,1%	2,8%
JAGUARAO - RODOVIA - RS								
CARNES DESOSSADAS DE BOVINO, CONGELADAS	246.647	585.176	10,3%	7,3%	702.778	1.670.860	19,2%	12,1%
CARNES DESOSSADAS DE BOVINO, FRESCAS OU REFRIGERADAS	2.088.019	7.251.766	87,5%	90,7%	2.908.886	12.111.857	79,7%	87,5%
LINGUAS DE BOVINO, CONGELADAS	41.931	126.568	1,8%	1,6%				
OUTRAS MIUDEZAS COMESTIVEIS DE BOVINO, CONGELADAS	8.222	23.899	0,3%	0,3%	35.878	49.457	1,0%	0,4%
PREPARACOES ALIMENTICIAS E CONSERVAS, DE BOVINOS	1.354	4.488	0,1%	0,1%				
TRIPAS DE BOVINOS, FRESCAS, REFRIG.CONGEL.SALG.DEFUMADAS					3.725	4.443	0,1%	
SubTotal	2.386.173	7.991.897	0,4%	0,4%	3.651.267	13.836.617	0,7%	0,6%
MACEIO								
CARNES DE BOVINOS, SALGADAS/EM SALMOURA/SECAS/DEFUMADAS	64	308	7,8%	6,6%	205	1.323	12,2%	11,5%
CARNES DESOSSADAS DE BOVINO, CONGELADAS	400	3.087	48,9%	66,1%	411	3.878	24,4%	33,6%
CARNES DESOSSADAS DE BOVINO, FRESCAS OU REFRIGERADAS	72	382	8,8%	8,2%	463	3.656	27,5%	31,7%
FIGADOS DE BOVINO, CONGELADOS	11	33	1,3%	0,7%	63	132	3,7%	1,1%
LINGUAS DE BOVINO, CONGELADAS	27	130	3,3%	2,8%	58	291	3,5%	2,5%
OUTRAS MIUDEZAS COMESTIVEIS DE BOVINO, CONGELADAS	72	383	8,8%	8,2%	9	43	0,5%	0,4%
OUTRAS PECAS NAO DESOSSADAS DE BOVINO, CONGELADAS	32	130	3,9%	2,8%	172	718	10,2%	6,2%
PREPARACOES ALIMENTICIAS E CONSERVAS, DE BOVINOS	140	216	17,1%	4,6%	122	444	7,3%	3,8%
RABOS DE BOVINO, CONGELADOS					178	1.059	10,6%	9,2%
SubTotal	818	4.669			1.681	11.544		
PACARAIMA - RR								
PREPARACOES ALIMENTICIAS E CONSERVAS, DE BOVINOS					1.337	2.675	100,0%	100,0%

Porto Produto	Janeiro a Abril / 2019				Janeiro a Abril / 2020			
	Porto		Participação %		Porto		Participação %	
	Quilos	US\$	Quilos	US\$	Quilos	US\$	Quilos	US\$
PACARAIMA - RR								
SubTotal					1.337	2.675		
PORTO DE ITAGUAI - RJ								
CARNES DE BOVINOS, SALGADAS/EM SALMOURA/SECAS/DEFUMADAS	170	1.077			189	931		
CARNES DESOSSADAS DE BOVINO, CONGELADAS	6.097.521	23.121.531	91,6%	91,5%	863.503	3.166.963	67,5%	61,0%
CARNES DESOSSADAS DE BOVINO, FRESCAS OU REFRIGERADAS	351.307	1.575.675	5,3%	6,2%	412.864	2.007.171	32,3%	38,7%
FIGADOS DE BOVINO, CONGELADOS	38	80			21	28		
LINGUAS DE BOVINO, CONGELADAS	27.964	67.106	0,4%	0,3%	116	348		
MIUDEZAS COMESTIVEIS DE BOVINO, FRESCAS OU REFRIGERADAS	18	80						
OUTRAS MIUDEZAS COMESTIVEIS DE BOVINO, CONGELADAS	175.303	491.829	2,6%	1,9%	259	695		
OUTRAS PECAS NAO DESOSSADAS DE BOVINO, CONGELADAS	383	1.581			442	2.344		
PREPARACOES ALIMENTICIAS E CONSERVAS, DE BOVINOS	493	2.312			551	2.087		
QUARTOS DIANTEIROS NAO DESOSSADOS DE BOVINO, CONGELADOS	454	2.393			567	3.257		0,1%
QUARTOS TRASEIROS NAO DESOSSADOS DE BOVINO, CONGELADOS	462	2.360			748	4.012	0,1%	0,1%
RABOS DE BOVINO, CONGELADOS	792	3.911			899	4.216	0,1%	0,1%
SubTotal	6.654.905	25.269.935	1,2%	1,3%	1.280.159	5.192.052	0,2%	0,2%
PORTO DE MANAUS - AM								
CARCACAS E MEIAS-CARCACAS DE BOVINO, CONGELADAS	53	320	2,0%	1,5%	72	427	3,5%	2,8%
CARNES DE BOVINOS, SALGADAS/EM SALMOURA/SECAS/DEFUMADAS	435	4.413	16,4%	20,2%	176	1.492	8,7%	9,7%
CARNES DESOSSADAS DE BOVINO, CONGELADAS	129	1.552	4,9%	7,1%	304	2.663	15,0%	17,2%
CARNES DESOSSADAS DE BOVINO, FRESCAS OU REFRIGERADAS	897	8.549	33,9%	39,2%	732	6.505	36,0%	42,1%
FIGADOS DE BOVINO, CONGELADOS	45	170	1,7%	0,8%	18	65	0,9%	0,4%
LINGUAS DE BOVINO, CONGELADAS	139	533	5,3%	2,4%	50	324	2,5%	2,1%
OUTRAS MIUDEZAS COMESTIVEIS DE BOVINO, CONGELADAS	126	453	4,8%	2,1%	100	476	4,9%	3,1%
OUTRAS PECAS NAO DESOSSADAS DE BOVINO, CONGELADAS	130	1.271	4,9%	5,8%	222	1.299	10,9%	8,4%
PREPARACOES ALIMENTICIAS E CONSERVAS, DE BOVINOS	324	2.079	12,2%	9,5%	219	1.448	10,8%	9,4%
QUARTOS TRASEIROS NAO DESOSSADOS DE BOVINO, CONGELADOS	347	2.314	13,1%	10,6%	139	744	6,8%	4,8%
RABOS DE BOVINO, CONGELADOS	20	180	0,8%	0,8%				
SubTotal	2.645	21.834			2.032	15.443		
PORTO DE PARANAGUA - PR								
CARNES DE BOVINOS, SALGADAS/EM SALMOURA/SECAS/DEFUMADAS	678	2.182			2.876	8.109		
CARNES DESOSSADAS DE BOVINO, CONGELADAS	52.841.649	202.655.938	86,5%	89,4%	86.429.481	408.511.769	94,4%	96,7%
CARNES DESOSSADAS DE BOVINO, FRESCAS OU REFRIGERADAS	483.491	2.617.574	0,8%	1,2%	321.244	1.346.995	0,4%	0,3%
FIGADOS DE BOVINO, CONGELADOS	29.602	40.564			4.223	5.565		
LINGUAS DE BOVINO, CONGELADAS	674.864	1.969.053	1,1%	0,9%	297.913	807.669	0,3%	0,2%
MIUDEZAS COMESTIVEIS DE BOVINO, FRESCAS OU REFRIGERADAS	90	331						
OUTRAS GORDURAS BOVINAS	1.927	1.542						
OUTRAS MIUDEZAS COMESTIVEIS DE BOVINO, CONGELADAS	5.637.004	15.593.008	9,2%	6,9%	3.476.022	9.447.018	3,8%	2,2%
OUTRAS PECAS NAO DESOSSADAS DE BOVINO, CONGELADAS	81.090	54.071	0,1%		116.895	338.024	0,1%	0,1%
OUTROS SEBOS BOVINOS	106.115	101.222	0,2%		325.337	365.035	0,4%	0,1%
PREPARACOES ALIMENTICIAS E CONSERVAS, DE BOVINOS	58.307	48.578	0,1%		115.305	140.039	0,1%	
QUARTOS DIANTEIROS NAO DESOSSADOS DE BOVINO, CONGELADOS	82	292			109	551		
QUARTOS TRASEIROS NAO DESOSSADOS DE BOVINO, CONGELADOS	179	1.312			816	4.062		
RABOS DE BOVINO, CONGELADOS	362.693	974.890	0,6%	0,4%	210.242	693.998	0,2%	0,2%
SEBO BOVINO, EM BRUTO	54.626	81.007	0,1%		66.688	86.383	0,1%	
TRIPAS DE BOVINOS, FRESCAS, REFRIG. CONGEL. SALG. DEFUMADAS	722.365	2.513.959	1,2%	1,1%	169.856	542.554	0,2%	0,1%
SubTotal	61.054.762	226.655.523	11,2%	11,2%	91.537.007	422.297.771	16,6%	17,5%
PORTO DE RIO GRANDE - RS								
CARNES DE BOVINOS, SALGADAS/EM SALMOURA/SECAS/DEFUMADAS	20	229						
CARNES DESOSSADAS DE BOVINO, CONGELADAS	6.454.242	22.508.470	39,5%	37,4%	6.594.011	31.800.048	43,6%	50,0%
CARNES DESOSSADAS DE BOVINO, FRESCAS OU REFRIGERADAS	68.861	550.799	0,4%	0,9%	53.105	458.991	0,4%	0,7%
FIGADOS DE BOVINO, CONGELADOS	153	349			118	198		
LINGUAS DE BOVINO, CONGELADAS	49.046	111.903	0,3%	0,2%	62.915	174.145	0,4%	0,3%
MIUDEZAS COMESTIVEIS DE BOVINO, FRESCAS OU REFRIGERADAS					27.138	21.650	0,2%	
OUTRAS MIUDEZAS COMESTIVEIS DE BOVINO, CONGELADAS	607.558	1.189.585	3,7%	2,0%	290.850	590.915	1,9%	0,9%
OUTRAS PECAS NAO DESOSSADAS DE BOVINO, CONGELADAS	1.617	6.734			1.110	4.505		
OUTROS SEBOS BOVINOS					198.788	1.333.623	1,3%	2,1%
PREPARACOES ALIMENTICIAS E CONSERVAS, DE BOVINOS	8.875.673	34.995.783	54,3%	58,1%	7.587.773	28.381.994	50,1%	44,7%
QUARTOS DIANTEIROS NAO DESOSSADOS DE BOVINO, CONGELADOS					77.176	91.269	0,5%	0,1%
QUARTOS TRASEIROS NAO DESOSSADOS DE BOVINO, CONGELADOS	460	1.604			1.919	15.301		
RABOS DE BOVINO, CONGELADOS	78.448	201.630	0,5%	0,3%	59.597	174.428	0,4%	0,3%
SEBO BOVINO, EM BRUTO	1	1						
TRIPAS DE BOVINOS, FRESCAS, REFRIG. CONGEL. SALG. DEFUMADAS	216.339	667.802	1,3%	1,1%	179.196	491.000	1,2%	0,8%
SubTotal	16.352.418	60.234.889	3,0%	3,0%	15.133.696	63.538.067	2,8%	2,6%
PORTO DE SANTOS - SP								
CARNES DE BOVINOS, SALGADAS/EM SALMOURA/SECAS/DEFUMADAS	478.412	2.027.248	0,1%	0,2%	12.543	71.469		
CARNES DESOSSADAS DE BOVINO, CONGELADAS	238.549.100	899.376.081	71,7%	70,3%	260.501.826	1.179.941.372	75,6%	77,4%

Porto Produto	Janeiro a Abril / 2019				Janeiro a Abril / 2020			
	Porto		Participação %		Porto		Participação %	
	Quilos	US\$	Quilos	US\$	Quilos	US\$	Quilos	US\$
PORTO DE SANTOS - SP								
CARNES DESOSSADAS DE BOVINO, FRESCAS OU REFRIGERADAS	27.925.002	130.411.928	8,4%	10,2%	23.818.303	126.452.618	6,9%	8,3%
FIGADOS DE BOVINO, CONGELADOS	1.149.855	1.115.811	0,3%	0,1%	795.027	1.076.583	0,2%	0,1%
LINGUAS DE BOVINO, CONGELADAS	3.878.511	10.507.730	1,2%	0,8%	3.373.931	8.872.137	1,0%	0,6%
MIUDEZAS COMESTIVEIS DE BOVINO, FRESCAS OU REFRIGERADAS	54.195	206.565			290	692		
OUTRAS GORDURAS BOVINAS					480	1.562		
OUTRAS MIUDEZAS COMESTIVEIS DE BOVINO, CONGELADAS	27.626.452	63.033.395	8,3%	4,9%	25.500.281	55.981.442	7,4%	3,7%
OUTRAS PECAS NAO DESOSSADAS DE BOVINO, CONGELADAS	2.379.221	4.560.769	0,7%	0,4%	1.545.968	2.873.077	0,4%	0,2%
OUTROS SEBOS BOVINOS	401.089	428.730	0,1%		354.299	533.070	0,1%	
PANCREAS DE BOVINOS, P/PREPAR.PROD.FARMACEUT.FRESCAS, ETC	119.908	324.001						
PREPARACOES ALIMENTICIAS E CONSERVAS, DE BOVINOS	19.681.311	131.247.367	5,9%	10,3%	19.080.371	117.471.495	5,5%	7,7%
QUARTOS DIANTEIROS NAO DESOSSADOS DE BOVINO, CONGELADOS	1.121	6.529			21.013	74.782		
QUARTOS TRASEIROS NAO DESOSSADOS DE BOVINO, CONGELADOS	8.559	72.246			28.410	177.566		
RABOS DE BOVINO, CONGELADOS	1.922.785	5.406.996	0,6%	0,4%	1.704.689	5.543.433	0,5%	0,4%
SEBO BOVINO, EM BRUTO	258.966	262.142	0,1%		279.152	287.359	0,1%	
TRIPAS DE BOVINOS, FRESCAS, REFRIG.CONGEL.SALG.DEFUMADAS	8.135.556	30.754.032	2,4%	2,4%	7.500.624	25.632.748	2,2%	1,7%
SubTotal	332.570.043	1.279.741.570	61,1%	63,3%	344.517.207	1.524.991.405	62,7%	63,3%
PORTO DE SAO FRANCISCO DO SUL - SC								
CARNES DE BOVINOS, SALGADAS/EM SALMOURA/SECAS/DEFUMADAS	6	43			192	347		
CARNES DESOSSADAS DE BOVINO, CONGELADAS	41.554.895	145.894.658	90,2%	94,2%	9.914.537	44.048.241	89,2%	95,6%
CARNES DESOSSADAS DE BOVINO, FRESCAS OU REFRIGERADAS	6.177	22.657			428	2.693		
FIGADOS DE BOVINO, CONGELADOS	352.574	468.734	0,8%	0,3%	721	1.176		
LINGUAS DE BOVINO, CONGELADAS	115.293	301.923	0,3%	0,2%	21.741	69.212	0,2%	0,2%
OUTRAS MIUDEZAS COMESTIVEIS DE BOVINO, CONGELADAS	2.715.609	5.322.024	5,9%	3,4%	812.557	1.194.821	7,3%	2,6%
OUTRAS PECAS NAO DESOSSADAS DE BOVINO, CONGELADAS	4.775	14.245			64.437	163.055	0,6%	0,4%
OUTROS SEBOS BOVINOS	386.631	302.007	0,8%	0,2%	110.226	87.038	1,0%	0,2%
PREPARACOES ALIMENTICIAS E CONSERVAS, DE BOVINOS	257	854			230	1.239		
QUARTOS DIANTEIROS NAO DESOSSADOS DE BOVINO, CONGELADOS					23	189		
QUARTOS TRASEIROS NAO DESOSSADOS DE BOVINO, CONGELADOS	77	399			34	155		
RABOS DE BOVINO, CONGELADOS	182.105	515.197	0,4%	0,3%	43.972	147.858	0,4%	0,3%
SEBO BOVINO, EM BRUTO	188.455	153.217	0,4%	0,1%				
TRIPAS DE BOVINOS, FRESCAS, REFRIG.CONGEL.SALG.DEFUMADAS	539.179	1.915.832	1,2%	1,2%	149.942	366.869	1,3%	0,8%
SubTotal	46.046.033	154.911.790	8,5%	7,7%	11.119.040	46.082.893	2,0%	1,9%
PORTO DE VITORIA - ES								
CARNES DE BOVINOS, SALGADAS/EM SALMOURA/SECAS/DEFUMADAS	84	318	0,4%	0,2%				
CARNES DESOSSADAS DE BOVINO, CONGELADAS	8.600	63.831	36,2%	49,3%	2.882	20.836	21,5%	28,5%
CARNES DESOSSADAS DE BOVINO, FRESCAS OU REFRIGERADAS	4.365	22.999	18,4%	17,8%	5.651	30.211	42,1%	41,3%
FIGADOS DE BOVINO, CONGELADOS	297	791	1,3%	0,6%	86	196	0,6%	0,3%
LINGUAS DE BOVINO, CONGELADAS	418	1.349	1,8%	1,0%	327	1.208	2,4%	1,7%
MIUDEZAS COMESTIVEIS DE BOVINO, FRESCAS OU REFRIGERADAS	351	1.299	1,5%	1,0%	437	1.376	3,3%	1,9%
OUTRAS MIUDEZAS COMESTIVEIS DE BOVINO, CONGELADAS	793	2.744	3,3%	2,1%	426	1.206	3,2%	1,6%
OUTRAS PECAS NAO DESOSSADAS DE BOVINO, CONGELADAS	3.495	16.467	14,7%	12,7%	1.309	6.539	9,7%	8,9%
PREPARACOES ALIMENTICIAS E CONSERVAS, DE BOVINOS	3.100	6.547	13,1%	5,1%	932	2.992	6,9%	4,1%
QUARTOS DIANTEIROS NAO DESOSSADOS DE BOVINO, CONGELADOS	584	3.028	2,5%	2,3%	320	1.994	2,4%	2,7%
QUARTOS TRASEIROS NAO DESOSSADOS DE BOVINO, CONGELADOS					50	299	0,4%	0,4%
RABOS DE BOVINO, CONGELADOS	1.639	10.110	6,9%	7,8%	1.015	6.355	7,6%	8,7%
TRIPAS DE BOVINOS, FRESCAS, REFRIG.CONGEL.SALG.DEFUMADAS	15	29	0,1%					
SubTotal	23.741	129.512			13.435	73.212		
PORTO DO RIO DE JANEIRO - RJ								
CARNES DE BOVINOS, SALGADAS/EM SALMOURA/SECAS/DEFUMADAS	20	142			418	567		
CARNES DESOSSADAS DE BOVINO, CONGELADAS	188.101	991.958	19,8%	23,2%	1.069.045	5.243.314	60,7%	64,8%
CARNES DESOSSADAS DE BOVINO, FRESCAS OU REFRIGERADAS	732.038	3.257.137	76,9%	76,2%	540.174	2.550.408	30,7%	31,5%
FIGADOS DE BOVINO, CONGELADOS	94	203			43	78		
LINGUAS DE BOVINO, CONGELADAS	121	397			30.045	90.873	1,7%	1,1%
MIUDEZAS COMESTIVEIS DE BOVINO, FRESCAS OU REFRIGERADAS	12	59						
OUTRAS MIUDEZAS COMESTIVEIS DE BOVINO, CONGELADAS	29.546	19.361	3,1%	0,5%	108.672	145.847	6,2%	1,8%
OUTRAS PECAS NAO DESOSSADAS DE BOVINO, CONGELADAS	130	710			5.068	17.224	0,3%	0,2%
OUTROS SEBOS BOVINOS					4.831	23.334	0,3%	0,3%
PREPARACOES ALIMENTICIAS E CONSERVAS, DE BOVINOS	540	1.981	0,1%		394	1.482		
QUARTOS DIANTEIROS NAO DESOSSADOS DE BOVINO, CONGELADOS	251	1.360			92	545		
QUARTOS TRASEIROS NAO DESOSSADOS DE BOVINO, CONGELADOS	229	1.244			1.413	12.474	0,1%	0,2%
RABOS DE BOVINO, CONGELADOS	383	1.822			418	1.837		
SubTotal	951.465	4.276.374	0,2%	0,2%	1.760.613	8.087.983	0,3%	0,3%
SANTANA								
CARCACAS E MEIAS-CARCACAS DE BOVINO, CONGELADAS					10	80	2,7%	2,5%
CARNES DE BOVINOS, SALGADAS/EM SALMOURA/SECAS/DEFUMADAS					25	194	6,7%	6,2%
CARNES DESOSSADAS DE BOVINO, CONGELADAS					51	452	13,7%	14,4%

Porto Produto	Janeiro a Abril / 2019				Janeiro a Abril / 2020			
	Porto		Participação %		Porto		Participação %	
	Quilos	US\$	Quilos	US\$	Quilos	US\$	Quilos	US\$
SANTANA								
CARNES DESOSSADAS DE BOVINO, FRESCAS OU REFRIGERADAS					164	1.421	44,0%	45,2%
OUTRAS PECAS NAO DESOSSADAS DE BOVINO, CONGELADAS					31	384	8,3%	12,2%
PREPARACOES ALIMENTICIAS E CONSERVAS, DE BOVINOS	1	7	20,0%	21,9%	51	288	13,7%	9,2%
QUARTOS TRASEIROS NAO DESOSSADOS DE BOVINO, CONGELADOS	4	25	80,0%	78,1%	41	325	11,0%	10,3%
SubTotal	5	32			373	3.144		
SANTAREM - PA								
CARCACAS E MEIAS-CARCACAS DE BOVINO, CONGELADAS	76	157	6,4%	1,6%	31	154	2,0%	1,5%
CARNES DE BOVINOS, SALGADAS/EM SALMOURA/SECAS/DEFUMADAS	267	2.543	22,4%	26,7%	162	1.373	10,5%	13,4%
CARNES DESOSSADAS DE BOVINO, CONGELADAS					69	420	4,5%	4,1%
CARNES DESOSSADAS DE BOVINO, FRESCAS OU REFRIGERADAS	567	4.971	47,5%	52,1%	648	4.832	42,2%	47,1%
FIGADOS DE BOVINO, CONGELADOS	7	63	0,6%	0,7%	20	90	1,3%	0,9%
LINGUAS DE BOVINO, CONGELADAS					55	220	3,6%	2,1%
OUTRAS MIUDEZAS COMESTIVEIS DE BOVINO, CONGELADAS	10	78	0,8%	0,8%				
OUTRAS PECAS NAO DESOSSADAS DE BOVINO, CONGELADAS	60	639	5,0%	6,7%	339	1.906	22,1%	18,6%
PREPARACOES ALIMENTICIAS E CONSERVAS, DE BOVINOS	176	984	14,7%	10,3%	72	524	4,7%	5,1%
QUARTOS TRASEIROS NAO DESOSSADOS DE BOVINO, CONGELADOS	31	98	2,6%	1,0%	140	746	9,1%	7,3%
SubTotal	1.194	9.533			1.536	10.265		
SAO SEBASTIAO - SP								
CARNES DE BOVINOS, SALGADAS/EM SALMOURA/SECAS/DEFUMADAS	92	699	2,1%	2,1%	175	917	2,6%	2,0%
CARNES DESOSSADAS DE BOVINO, CONGELADAS	3.223	26.673	72,4%	78,8%	4.335	34.390	64,6%	74,4%
CARNES DESOSSADAS DE BOVINO, FRESCAS OU REFRIGERADAS	260	2.102	5,8%	6,2%	115	600	1,7%	1,3%
FIGADOS DE BOVINO, CONGELADOS	22	39	0,5%	0,1%	32	62	0,5%	0,1%
LINGUAS DE BOVINO, CONGELADAS	54	122	1,2%	0,4%	89	255	1,3%	0,6%
MIUDEZAS COMESTIVEIS DE BOVINO, FRESCAS OU REFRIGERADAS					30	75	0,4%	0,2%
OUTRAS MIUDEZAS COMESTIVEIS DE BOVINO, CONGELADAS	58	207	1,3%	0,6%	44	203	0,7%	0,4%
OUTRAS PECAS NAO DESOSSADAS DE BOVINO, CONGELADAS	67	338	1,5%	1,0%	72	434	1,1%	0,9%
PREPARACOES ALIMENTICIAS E CONSERVAS, DE BOVINOS	197	1.024	4,4%	3,0%	549	1.832	8,2%	4,0%
QUARTOS DIANTEIROS NAO DESOSSADOS DE BOVINO, CONGELADOS	22	204	0,5%	0,6%	67	422	1,0%	0,9%
QUARTOS TRASEIROS NAO DESOSSADOS DE BOVINO, CONGELADOS	57	548	1,3%	1,6%	768	4.748	11,4%	10,3%
RABOS DE BOVINO, CONGELADOS	398	1.872	8,9%	5,5%	438	2.293	6,5%	5,0%
SubTotal	4.450	33.828			6.714	46.231		
Total Brasil	543.881.088	2.021.321.150	100,0%	100,0%	549.859.836	2.410.007.765	100,0%	100,0%

ABRAFRIGO

ASSOCIAÇÃO BRASILEIRA DE FRIGORÍFICOS

Exportação de Carnes e Derivados de Bovinos - Janeiro a Abril / 2020 (por Porto)

Porto	Janeiro a Abril / 2019				Janeiro a Abril / 2020				Variação 20/19	
	Porto		Participação %		Porto		Participação %		Porto	
	Quilos	US\$	Quilos	US\$	Quilos	US\$	Quilos	US\$	Quilos	US\$
AEROPORTO INT. DE SP/GUARULHO	243.346	2.821.756		0,1%	37.618	416.210			-84,5%	-85,2%
AEROPORTO INT. DE VIRACOPOS - SP		432			14.688	72.000				566,7%
ALF - BELEM - PA	17.559.176	52.649.542	3,2%	2,6%	24.831.091	102.657.300	4,5%	4,3%	41,4%	95,0%
ALF - CORUMBA - MS	515.176	763.582	0,1%		330.857	431.700	0,1%		-35,8%	-43,5%
ALF - DIONISIO CERQUEIRA - SC	15.232.901	59.072.413	2,8%	2,9%	11.507.904	49.611.878	2,1%	2,1%	-24,5%	-16,0%
ALF - FORTALEZA - CE	2.184	13.555			346.101	1.240.683	0,1%	0,1%	747,1%	1053,0%
ALF - FOZ DO IGUAÇU - PR	2.770.784	9.027.716	0,5%	0,4%	3.806.255	12.084.855	0,7%	0,5%	37,4%	33,9%
ALF - PONTA PORA - MS	139.009	188.920			17.294	33.749			-87,6%	-82,1%
ALF - PORTO ALEGRE	1.407	8.481			2.653	17.552			88,6%	107,0%
ALF - RECIFE - PE	747	4.701			2.170	14.854			190,5%	216,0%
ALF - SALVADOR - BA	609.173	1.967.465	0,1%	0,1%	592.048	2.066.845	0,1%	0,1%	-2,8%	5,1%
ALF - SANTANA DO LIVRAMENTO - RS	1.026.350	3.635.215	0,2%	0,2%	1.003.773	3.875.121	0,2%	0,2%	-2,2%	6,6%
ALF - URUGUAIANA - RS	87.159	333.894			254.566	1.182.570			192,1%	254,2%
ARACAJU	473	5.265								
ASSIS BRASIL - AC	116.181	573.370			349.935	1.937.703	0,1%	0,1%	201,2%	237,9%
BELEM - AEROPORTO - PA					147	1.049				
BONFIM - RR	1.382	3.916			1.180	3.859			-14,6%	-1,5%
CABEDELO - PB					503	2.877				
CAMPOS DOS GOITACAZES	932	5.189			2.888	22.005			209,9%	324,1%
GUAJARA-MIRIM - RO	87.552	122.128			322.890	423.272	0,1%		268,8%	246,6%
ILHEUS	242	868								
IRF - CHUI - RS	2.491.571	8.630.357	0,5%	0,4%	5.010.578	20.399.637	0,9%	0,8%	101,1%	136,4%
IRF - IMBITUBA - SC	1.333	6.247			2.505	13.509			87,9%	116,2%
IRF - PORTO DE SAO LUIS - MA	9.657	55.738			20.448	120.914			111,7%	116,9%
IRF - PORTO DE SUAPE - PE	2.730	17.652			1.784	12.661			-34,7%	-28,3%
IRF - SAO BORJA - RS	14.731.253	54.180.340	2,7%	2,7%	15.198.907	62.275.010	2,8%	2,6%	3,2%	14,9%
IRF NATAL	231	1.680			225	1.228			-2,6%	-26,9%
ITAJAI - SC	22.201.487	67.949.342	4,1%	3,4%	17.174.731	66.899.422	3,1%	2,8%	-22,6%	-1,5%
JAGUARAO - RODOVIA - RS	2.386.173	7.991.897	0,4%	0,4%	3.651.267	13.836.617	0,7%	0,6%	53,0%	73,1%
MACEIO	818	4.669			1.681	11.544			105,5%	147,2%
PACARAIMA - RR					1.337	2.675				
PORTO DE ITAGUAI - RJ	6.654.905	25.269.935	1,2%	1,3%	1.280.159	5.192.052	0,2%	0,2%	-80,8%	-79,5%
PORTO DE MANAUS - AM	2.645	21.834			2.032	15.443			-23,2%	-29,3%
PORTO DE PARANAGUA - PR	61.054.762	226.655.523	11,2%	11,2%	91.537.007	422.297.771	16,6%	17,5%	49,9%	86,3%
PORTO DE RIO GRANDE - RS	16.352.418	60.234.889	3,0%	3,0%	15.133.696	63.538.067	2,8%	2,6%	-7,5%	5,5%
PORTO DE SANTOS - SP	332.570.043	1.279.741.570	61,1%	63,3%	344.517.207	1.524.991.405	62,7%	63,3%	3,6%	19,2%
PORTO DE SAO FRANCISCO DO SUL	46.046.033	154.911.790	8,5%	7,7%	11.119.040	46.082.893	2,0%	1,9%	-75,9%	-70,3%
PORTO DE VITORIA - ES	23.741	129.512			13.435	73.212			-43,4%	-43,5%
PORTO DO RIO DE JANEIRO - RJ	951.465	4.276.374	0,2%	0,2%	1.760.613	8.087.983	0,3%	0,3%	85,0%	89,1%
SANTANA	5	32			373	3.144			360,0%	725,0%
SANTAREM - PA	1.194	9.533			1.536	10.265			28,6%	7,7%
SAO SEBASTIAO - SP	4.450	33.828			6.714	46.231			50,9%	36,7%
Total Brasil	543.881.088	2.021.321.150	100,0%	100,0%	549.859.836	2.410.007.765	100,0%	100,0%	1,1%	19,2%

ABRAFRIGO

ASSOCIAÇÃO BRASILEIRA DE FRIGORÍFICOS

Exportação de Carnes e Derivados de Bovinos - Janeiro a Abril / 2020 (Total por Porto e Região de origem)

Região de Origem	Janeiro a Abril / 2019				Janeiro a Abril / 2020				Variação 20/19	
	Porto		Participação %		Porto		Participação %		Porto	
	Quilos	US\$	Quilos	US\$	Quilos	US\$	Quilos	US\$	Quilos	US\$
CENTRO-OESTE	654.185	952.502	0,1%		348.151	465.449	0,1%		-46,8%	-51,1%
NORDESTE	626.260	2.071.625	0,1%	0,1%	965.333	3.474.750	0,2%	0,1%	54,1%	67,7%
NORTE	17.768.130	53.380.323	3,3%	2,6%	25.510.148	105.051.566	4,6%	4,4%	43,6%	96,8%
SUDESTE	340.448.882	1.312.278.596	62,6%	64,9%	347.633.322	1.538.901.098	63,2%	63,9%	2,1%	17,3%
SUL	184.383.631	652.638.104	33,9%	32,3%	175.402.882	762.114.902	31,9%	31,6%	-4,9%	16,8%
Total Brasil	543.881.088	2.021.321.150	100,0%	100,0%	549.859.836	2.410.007.765	100,0%	100,0%	1,1%	19,2%

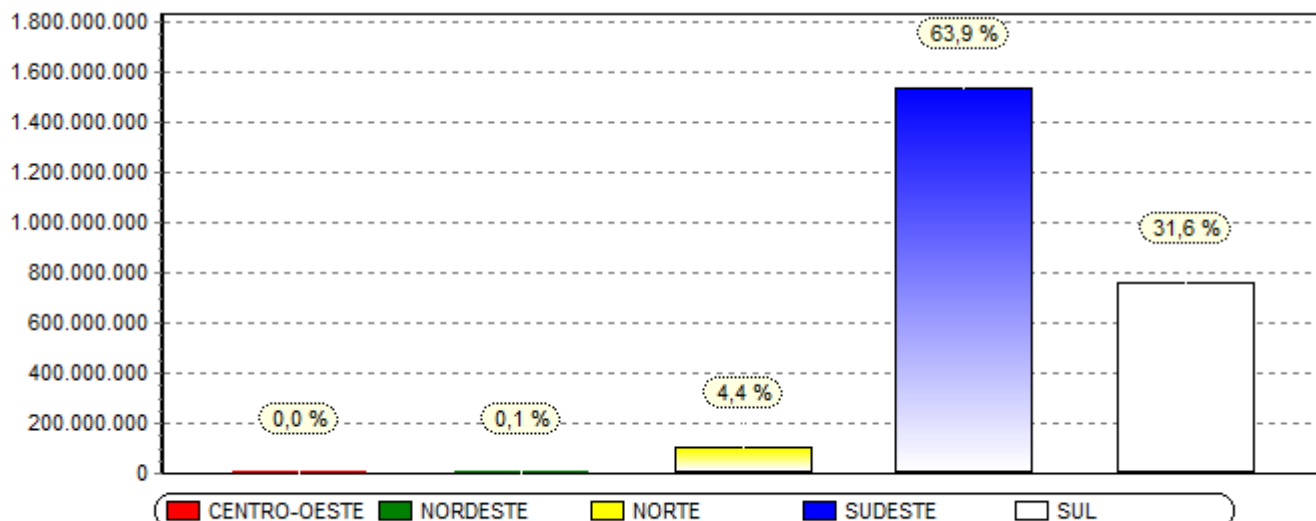

*Obs. Gráfico referente coluna (US\$) no ano 2020.

ABRAFRIGO

ASSOCIAÇÃO BRASILEIRA DE FRIGORÍFICOS

Exportação de Carnes e Derivados de Bovinos - Janeiro a Abril / 2020 (10 principais Porto - por origem)

Produto/Porto e Estado	Janeiro a Abril / 2019				Janeiro a Abril / 2020			
	Porto		Participação %		Porto		Participação %	
	Quilos	US\$	Quilos	US\$	Quilos	US\$	Quilos	US\$
ALF - BELEM - PA								
02021000 CARCACAS E MEIAS-CARCACAS DE BOVINO, CONGELADAS								
AMAZONAS	59	208	84,3%	71,7%				
PARA	11	82	15,7%	28,3%	5	27	100,0%	100,0%
SubTotal Produto	70	290			5	27		
02102000 CARNES DE BOVINOS, SALGADAS/EM SALMOURA/SECAS/DEFUMADAS								
AMAZONAS	280	1.813	59,4%	50,8%				
MARANHAO	97	725	20,6%	20,3%	33	263	5,2%	6,6%
PARA	94	1.034	20,0%	28,9%	602	3.704	94,8%	93,4%
SubTotal Produto	471	3.572			635	3.967		
02023000 CARNES DESOSSADAS DE BOVINO, CONGELADAS								
AMAZONAS	89	554						
MATO GROSSO	822.933	3.054.525	5,6%	6,7%	270.391	1.062.546	1,2%	1,1%
PARA	11.381.404	34.311.426	77,7%	75,8%	18.442.122	81.173.635	82,9%	84,7%
SAO PAULO					54.021	197.441	0,2%	0,2%
TOCANTINS	2.446.687	7.910.048	16,7%	17,5%	3.481.773	13.350.433	15,6%	13,9%
SubTotal Produto	14.651.113	45.276.553	2,7%	2,2%	22.248.307	95.784.055	4,0%	4,0%
02013000 CARNES DESOSSADAS DE BOVINO, FRESCAS OU REFRIGERADAS								
AMAZONAS	551	3.326	29,9%	27,6%				
PARA	1.291	8.741	70,1%	72,4%	3.795	27.494	100,0%	100,0%
SubTotal Produto	1.842	12.067			3.795	27.494		
02062200 FIGADOS DE BOVINO, CONGELADOS								
AMAZONAS	40	120	0,3%	0,6%				
MATO GROSSO	9.009	12.763	65,0%	63,3%	1.975	2.979	2,2%	2,3%
PARA	4.821	7.264	34,8%	36,1%	25.049	35.059	28,0%	27,4%
TOCANTINS					62.336	89.908	69,8%	70,3%
SubTotal Produto	13.870	20.147			89.360	127.946		
02062100 LINGUAS DE BOVINO, CONGELADAS								
AMAZONAS	105	264	0,1%	0,1%				
MATO GROSSO	16.690	46.718	11,3%	11,2%	2.643	6.894	24,9%	23,2%
PARA	124.380	350.145	84,1%	84,0%	7.961	22.792	75,1%	76,8%
TOCANTINS	6.667	19.540	4,5%	4,7%				
SubTotal Produto	147.842	416.667			10.604	29.686		
02061000 MIUDEZAS COMESTIVEIS DE BOVINO, FRESCAS OU REFRIGERADAS								
PARA	16	62	100,0%	100,0%	295	704	100,0%	100,0%
SubTotal Produto	16	62			295	704		
02062990 OUTRAS MIUDEZAS COMESTIVEIS DE BOVINO, CONGELADAS								
MATO GROSSO	114.193	315.872	5,7%	5,8%	21.953	83.181	1,5%	2,0%
PARA	1.703.661	4.518.572	85,7%	83,0%	1.226.759	3.543.735	82,5%	83,8%
SAO PAULO					49.612	97.377	3,3%	2,3%
TOCANTINS	170.084	606.877	8,6%	11,2%	189.400	505.276	12,7%	11,9%
SubTotal Produto	1.987.938	5.441.321	0,4%	0,3%	1.487.724	4.229.569	0,3%	0,2%
02022090 OUTRAS PECAS NAO DESOSSADAS DE BOVINO, CONGELADAS								
MATO GROSSO	17.958	48.840	3,6%	6,2%				
PARA	486.787	741.092	96,4%	93,8%	538.956	965.640	100,0%	100,0%
SubTotal Produto	504.745	789.932	0,1%		538.956	965.640	0,1%	
15021019 OUTROS SEBOS BOVINOS								
MATO GROSSO	49.823	33.636	92,5%	88,0%				
PARA					9.055	39.896	100,0%	100,0%
TOCANTINS	4.040	4.583	7,5%	12,0%				
SubTotal Produto	53.863	38.219			9.055	39.896		
16025000 PREPARACOES ALIMENTICIAS E CONSERVAS, DE BOVINOS								
AMAZONAS	221	368	27,7%	18,5%				
MARANHAO					5	44	0,9%	2,2%
PARA	577	1.625	72,3%	81,5%	568	1.975	99,1%	97,8%
SubTotal Produto	798	1.993			573	2.019		
02022020 QUARTOS TRASEIROS NAO DESOSSADOS DE BOVINO, CONGELADOS								
AMAZONAS	85	286	100,0%	100,0%				

Produto/Porto e Estado	Janeiro a Abril / 2019				Janeiro a Abril / 2020			
	Porto		Participação %		Porto		Participação %	
	Quilos	US\$	Quilos	US\$	Quilos	US\$	Quilos	US\$
ALF - BELEM - PA								
02022020 QUARTOS TRASEIROS NAO DESOSSADOS DE BOVINO, CONGELADOS								
PARA					60	363	100,0%	100,0%
SubTotal Produto	85	286			60	363		
02062910 RABOS DE BOVINO, CONGELADOS								
MATO GROSSO	32.762	103.808	58,5%	58,4%	8.137	26.922	15,6%	14,1%
PARA	23.197	73.977	41,5%	41,6%	32.113	122.703	61,5%	64,1%
TOCANTINS					11.985	41.839	22,9%	21,9%
SubTotal Produto	55.959	177.785			52.235	191.464		
05040011 TRIPAS DE BOVINOS, FRESCAS, REFRIG. CONGEL. SALG. DEFUMADAS								
PARA	140.564	470.648	100,0%	100,0%	339.020	1.105.290	87,0%	88,1%
SAO PAULO					50.467	149.180	13,0%	11,9%
SubTotal Produto	140.564	470.648			389.487	1.254.470	0,1%	0,1%
ALF - DIONISIO CERQUEIRA - SC								
02023000 CARNES DESOSSADAS DE BOVINO, CONGELADAS								
GOIAS	294.694	955.975	9,5%	10,2%	69.505	338.554	3,1%	4,7%
MATO GROSSO	567.478	1.772.170	18,2%	18,9%	235.034	1.041.421	10,4%	14,5%
MATO GROSSO DO SUL	825.228	2.596.593	26,5%	27,8%	576.071	1.807.784	25,5%	25,2%
MINAS GERAIS	22.819	81.309	0,7%	0,9%	143.799	345.739	6,4%	4,8%
PARANA	113.509	339.273	3,6%	3,6%	116.141	617.800	5,1%	8,6%
RONDONIA	1.130.453	2.955.592	36,3%	31,6%	1.028.358	2.713.152	45,5%	37,8%
SAO PAULO	136.919	603.756	4,4%	6,5%	91.134	319.725	4,0%	4,5%
TOCANTINS	20.701	50.016	0,7%	0,5%				
SubTotal Produto	3.111.801	9.354.684	0,6%	0,5%	2.260.042	7.184.175	0,4%	0,3%
02013000 CARNES DESOSSADAS DE BOVINO, FRESCAS OU REFRIGERADAS								
GOIAS	1.062.670	4.268.048	8,8%	8,6%	200.036	879.520	2,2%	2,1%
MATO GROSSO	1.521.275	5.935.058	12,6%	12,0%	1.161.015	5.177.540	12,6%	12,2%
MATO GROSSO DO SUL	3.749.142	15.673.023	31,0%	31,6%	2.401.694	10.990.414	26,1%	26,0%
MINAS GERAIS	67.414	266.266	0,6%	0,5%	93.828	412.964	1,0%	1,0%
PARANA	890.983	3.821.429	7,4%	7,7%	459.141	2.469.849	5,0%	5,8%
RONDONIA	4.674.883	19.123.464	38,7%	38,6%	4.541.526	20.728.215	49,3%	49,0%
SAO PAULO	115.070	454.628	1,0%	0,9%	314.228	1.396.085	3,4%	3,3%
TOCANTINS					45.108	218.998	0,5%	0,5%
SubTotal Produto	12.081.437	49.541.916	2,2%	2,5%	9.216.576	42.273.585	1,7%	1,8%
16025000 PREPARACOES ALIMENTICIAS E CONSERVAS, DE BOVINOS								
SAO PAULO	39.663	175.813	100,0%	100,0%	31.286	154.118	100,0%	100,0%
SubTotal Produto	39.663	175.813			31.286	154.118		
IRF - CHUI - RS								
02023000 CARNES DESOSSADAS DE BOVINO, CONGELADAS								
ESPIRITO SANTO	45.997	93.142	11,2%	8,1%				
GOIAS	31.177	67.026	7,6%	5,8%				
MATO GROSSO DO SUL	41.852	181.842	10,2%	15,7%				
MINAS GERAIS	110.010	220.439	26,9%	19,1%				
PARA					93.993	197.987	23,9%	21,3%
PARANA	92.205	211.859	22,5%	18,3%				
RONDONIA	1.249	2.689	0,3%	0,2%	253.024	621.626	64,3%	66,8%
SANTA CATARINA	45.645	230.918	11,2%	20,0%				
SAO PAULO	40.771	147.172	10,0%	12,7%	22.949	54.456	5,8%	5,9%
TOCANTINS					23.393	56.776	5,9%	6,1%
SubTotal Produto	408.906	1.155.087	0,1%	0,1%	393.359	930.845	0,1%	
02013000 CARNES DESOSSADAS DE BOVINO, FRESCAS OU REFRIGERADAS								
ESPIRITO SANTO					22.532	97.423	0,5%	0,5%
MARANHAO					91.994	366.549	2,0%	1,9%
MATO GROSSO					863.632	3.564.865	18,9%	18,5%
MATO GROSSO DO SUL	503.290	1.886.664	25,0%	25,9%	759.195	3.335.008	16,6%	17,3%
MINAS GERAIS					205.511	888.125	4,5%	4,6%
PARANA	597.744	2.231.936	29,6%	30,7%	828.799	3.801.557	18,2%	19,7%
RIO GRANDE DO SUL					204.669	944.119	4,5%	4,9%
RONDONIA					1.127.690	4.285.265	24,7%	22,2%
SAO PAULO	915.524	3.161.691	45,4%	43,4%	457.761	2.032.118	10,0%	10,5%
SubTotal Produto	2.016.558	7.280.291	0,4%	0,4%	4.561.783	19.315.029	0,8%	0,8%
02062100 LINGUAS DE BOVINO, CONGELADAS								
MATO GROSSO DO SUL	4.021	11.370	17,9%	18,2%				

Produto/Porto e Estado	Janeiro a Abril / 2019				Janeiro a Abril / 2020			
	Porto		Participação %		Porto		Participação %	
	Quilos	US\$	Quilos	US\$	Quilos	US\$	Quilos	US\$
IRF - CHUI - RS								
02062100 LINGUAS DE BOVINO, CONGELADAS								
SAO PAULO	18.464	51.234	82,1%	81,8%	16.568	47.132	100,0%	100,0%
SubTotal Produto	22.485	62.604			16.568	47.132		
02062990 OUTRAS MIUDEZAS COMESTIVEIS DE BOVINO, CONGELADAS								
SAO PAULO					6.425	4.185	100,0%	100,0%
SubTotal Produto					6.425	4.185		
16025000 PREPARACOES ALIMENTICIAS E CONSERVAS, DE BOVINOS								
RIO GRANDE DO SUL	43.622	132.375	100,0%	100,0%	32.443	102.446	100,0%	100,0%
SubTotal Produto	43.622	132.375			32.443	102.446		
IRF - SAO BORJA - RS								
02023000 CARNES DESOSSADAS DE BOVINO, CONGELADAS								
GOIAS	202.906	760.463	5,2%	6,9%	343.531	1.029.197	7,1%	6,7%
MATO GROSSO	672.265	1.830.393	17,1%	16,5%	900.543	3.343.445	18,5%	21,9%
MATO GROSSO DO SUL	1.193.531	3.519.720	30,4%	31,8%	1.354.805	4.751.292	27,9%	31,1%
MINAS GERAIS	23.061	51.661	0,6%	0,5%	181.130	523.479	3,7%	3,4%
PARA					112.549	290.895	2,3%	1,9%
RIO GRANDE DO SUL					293.381	855.194	6,0%	5,6%
RONDONIA	1.240.615	3.264.985	31,6%	29,5%	944.511	2.437.549	19,4%	15,9%
SAO PAULO	547.218	1.555.772	13,9%	14,0%	702.738	2.027.139	14,5%	13,2%
TOCANTINS	46.017	93.053	1,2%	0,8%	23.011	43.122	0,5%	0,3%
SubTotal Produto	3.925.613	11.076.047	0,7%	0,5%	4.856.199	15.301.312	0,9%	0,6%
02013000 CARNES DESOSSADAS DE BOVINO, FRESCAS OU REFRIGERADAS								
GOIAS	820.270	3.221.989	7,6%	7,5%	291.854	1.261.486	2,8%	2,7%
MATO GROSSO	1.885.804	7.368.559	17,5%	17,1%	2.299.656	10.096.437	22,3%	21,5%
MATO GROSSO DO SUL	3.884.300	15.791.384	36,1%	36,7%	4.622.954	21.237.655	44,8%	45,3%
MINAS GERAIS	136.053	533.893	1,3%	1,2%	92.751	414.617	0,9%	0,9%
PARANA					23.010	122.381	0,2%	0,3%
RONDONIA	3.531.171	13.968.527	32,8%	32,5%	2.230.849	10.379.505	21,6%	22,2%
SAO PAULO	344.146	1.407.046	3,2%	3,3%	728.643	3.232.925	7,1%	6,9%
TOCANTINS	172.324	700.611	1,6%	1,6%	22.778	109.857	0,2%	0,2%
SubTotal Produto	10.774.068	42.992.009	2,0%	2,1%	10.312.495	46.854.863	1,9%	1,9%
16025000 PREPARACOES ALIMENTICIAS E CONSERVAS, DE BOVINOS								
SAO PAULO	31.572	112.284	100,0%	100,0%	30.213	118.835	100,0%	100,0%
SubTotal Produto	31.572	112.284			30.213	118.835		
ITAJAI - SC								
02102000 CARNES DE BOVINOS, SALGADAS/EM SALMOURA/SECAS/DEFUMADAS								
SANTA CATARINA	150	750	100,0%	100,0%				
SubTotal Produto	150	750						
02023000 CARNES DESOSSADAS DE BOVINO, CONGELADAS								
GOIAS	2.184.355	7.546.347	12,4%	13,4%				
MATO GROSSO	4.124.119	13.171.941	23,5%	23,3%	5.335.521	23.886.461	37,1%	39,9%
MATO GROSSO DO SUL	3.024.309	11.592.640	17,2%	20,5%	2.287.255	11.209.039	15,9%	18,7%
MINAS GERAIS					28.042	58.887	0,2%	0,1%
PARA					472.837	2.253.442	3,3%	3,8%
PARANA	27.185	95.146	0,2%	0,2%				
RIO GRANDE DO SUL	12.133	34.996	0,1%	0,1%	26.406	25.746	0,2%	
RONDONIA	6.891.702	20.460.364	39,2%	36,2%	5.613.953	19.880.577	39,0%	33,2%
SANTA CATARINA	295.772	883.464	1,7%	1,6%	419.112	1.362.481	2,9%	2,3%
SAO PAULO	837.431	2.164.794	4,8%	3,8%	216.953	1.261.851	1,5%	2,1%
TOCANTINS	184.291	503.191	1,0%	0,9%				
SubTotal Produto	17.581.297	56.452.883	3,2%	2,8%	14.400.079	59.938.484	2,6%	2,5%
02013000 CARNES DESOSSADAS DE BOVINO, FRESCAS OU REFRIGERADAS								
MATO GROSSO	25.021	85.777	91,7%	91,2%				
MATO GROSSO DO SUL					1.534	6.734	88,8%	88,3%
SANTA CATARINA	2.267	8.229	8,3%	8,8%	193	888	11,2%	11,7%
SubTotal Produto	27.288	94.006			1.727	7.622		
02062200 FIGADOS DE BOVINO, CONGELADOS								
MATO GROSSO DO SUL					666	1.022	100,0%	100,0%
RONDONIA	15.006	17.999	99,7%	98,7%				
SANTA CATARINA	50	239	0,3%	1,3%				
SubTotal Produto	15.056	18.238			666	1.022		

Produto/Porto e Estado	Janeiro a Abril / 2019				Janeiro a Abril / 2020			
	Porto		Participação %		Porto		Participação %	
	Quilos	US\$	Quilos	US\$	Quilos	US\$	Quilos	US\$
ITAJAI - SC								
02062100 LINGUAS DE BOVINO, CONGELADAS								
MATO GROSSO	29.244	83.070	14,9%	15,7%	43.179	50.873	31,5%	14,9%
MATO GROSSO DO SUL	30.084	110.124	15,4%	20,8%	33.586	122.289	24,5%	35,8%
PARA					4.702	18.809	3,4%	5,5%
RIO DE JANEIRO	27.106	58.490	13,8%	11,0%				
RONDONIA	82.795	220.339	42,3%	41,6%	54.007	145.985	39,4%	42,7%
SANTA CATARINA	40	316		0,1%	1.714	3.799	1,2%	1,1%
SAO PAULO	26.522	57.326	13,5%	10,8%				
SubTotal Produto	195.791	529.665			137.188	341.755		
02061000 MIUDEZAS COMESTIVEIS DE BOVINO, FRESCAS OU REFRIGERADAS								
PARANA	109.651	285.605	100,0%	100,0%	181.064	346.988	100,0%	100,0%
SubTotal Produto	109.651	285.605			181.064	346.988		
15021090 OUTRAS GORDURAS BOVINAS								
MATO GROSSO DO SUL	861	689	100,0%	100,0%				
SubTotal Produto	861	689						
02062990 OUTRAS MIUDEZAS COMESTIVEIS DE BOVINO, CONGELADAS								
ACRE					5.381	20.762	0,4%	0,6%
GOIAS	41.759	43.160	1,7%	0,6%	61.943	48.848	4,6%	1,5%
MATO GROSSO	1.055.863	2.734.418	43,2%	40,5%	456.208	948.460	33,8%	29,3%
MATO GROSSO DO SUL	161.619	171.774	6,6%	2,5%	216.347	272.435	16,0%	8,4%
MINAS GERAIS					2.349	2.594	0,2%	0,1%
PARA					13.093	27.445	1,0%	0,8%
RIO DE JANEIRO	26.410	95.777	1,1%	1,4%				
RIO GRANDE DO SUL	26.009	27.752	1,1%	0,4%				
RONDONIA	725.934	2.559.420	29,7%	37,9%	438.084	1.444.656	32,4%	44,6%
SANTA CATARINA	336.755	872.214	13,8%	12,9%	153.017	468.893	11,3%	14,5%
SAO PAULO	71.316	244.279	2,9%	3,6%	1.905	2.129	0,1%	0,1%
TOCANTINS					2.333	2.556	0,2%	0,1%
SubTotal Produto	2.445.665	6.748.794	0,4%	0,3%	1.350.660	3.238.778	0,2%	0,1%
02022090 OUTRAS PECAS NAO DESOSSADAS DE BOVINO, CONGELADAS								
MATO GROSSO	59.402	128.551	30,0%	31,3%	102.918	245.445	37,8%	39,3%
MATO GROSSO DO SUL	4.260	10.643	2,1%	2,6%	74.560	171.511	27,4%	27,5%
PARA					16.740	36.803	6,1%	5,9%
RONDONIA					77.986	170.573	28,6%	27,3%
SANTA CATARINA	134.667	271.831	67,9%	66,1%				
SubTotal Produto	198.329	411.025			272.204	624.332		
15021019 OUTROS SEBOS BOVINOS								
MATO GROSSO	51.560	74.558	38,9%	50,0%				
MATO GROSSO DO SUL	81.007	74.476	61,1%	50,0%	95.719	95.719	94,2%	94,2%
PARA					5.944	5.944	5,8%	5,8%
SubTotal Produto	132.567	149.034			101.663	101.663		
16025000 PREPARACOES ALIMENTICIAS E CONSERVAS, DE BOVINOS								
RIO GRANDE DO SUL	1.223.076	2.514.085	100,0%	100,0%	313.741	1.096.210	100,0%	100,0%
SANTA CATARINA	11	60			77	312		
SubTotal Produto	1.223.087	2.514.145	0,2%	0,1%	313.818	1.096.522	0,1%	
02022020 QUARTOS TRASEIROS NAO DESOSSADOS DE BOVINO, CONGELADOS								
SANTA CATARINA					27.000	63.780	100,0%	100,0%
SubTotal Produto					27.000	63.780		
02062910 RABOS DE BOVINO, CONGELADOS								
MATO GROSSO	5.732	19.816	10,4%	11,7%	38.660	127.380	69,9%	67,2%
MATO GROSSO DO SUL	42.071	126.792	76,5%	74,8%	16.567	62.065	30,0%	32,7%
RIO GRANDE DO SUL	3.066	10.776	5,6%	6,4%				
RONDONIA	4.039	11.926	7,3%	7,0%				
SANTA CATARINA	67	289	0,1%	0,2%	53	215	0,1%	0,1%
SubTotal Produto	54.975	169.599			55.280	189.660		
05040011 TRIPAS DE BOVINOS, FRESCAS, REFRIG. CONGEL. SALG. DEFUMADAS								
PARANA					146.012	407.962	43,8%	43,0%
SANTA CATARINA	216.770	574.909	100,0%	100,0%	187.370	540.854	56,2%	57,0%
SubTotal Produto	216.770	574.909			333.382	948.816	0,1%	
JAGUARAO - RODOVIA - RS								
02023000 CARNES DESOSSADAS DE BOVINO, CONGELADAS								

Produto/Porto e Estado	Janeiro a Abril / 2019				Janeiro a Abril / 2020			
	Porto		Participação %		Porto		Participação %	
	Quilos	US\$	Quilos	US\$	Quilos	US\$	Quilos	US\$
JAGUARAO - RODOVIA - RS								
02023000 CARNES DESOSSADAS DE BOVINO, CONGELADAS								
GOIAS					133.210	329.579	19,0%	19,7%
MARANHAO					68.954	164.293	9,8%	9,8%
MATO GROSSO					69.087	141.713	9,8%	8,5%
MATO GROSSO DO SUL	30.803	82.409	12,5%	14,1%	178.654	427.218	25,4%	25,6%
MINAS GERAIS					68.995	160.485	9,8%	9,6%
RIO GRANDE DO SUL	215.844	502.767	87,5%	85,9%	171.428	419.607	24,4%	25,1%
SAO PAULO					12.450	27.965	1,8%	1,7%
SubTotal Produto	246.647	585.176			702.778	1.670.860	0,1%	0,1%
02013000 CARNES DESOSSADAS DE BOVINO, FRESCAS OU REFRIGERADAS								
GOIAS	223.586	756.242	10,7%	10,4%	134.242	589.011	4,6%	4,9%
MATO GROSSO					350.696	1.496.701	12,1%	12,4%
MATO GROSSO DO SUL	692.047	2.331.378	33,1%	32,1%	1.627.375	6.802.604	55,9%	56,2%
MINAS GERAIS	25.041	80.870	1,2%	1,1%				
RIO GRANDE DO SUL	1.102.369	3.956.421	52,8%	54,6%	528.461	2.011.332	18,2%	16,6%
RONDONIA					268.112	1.212.209	9,2%	10,0%
SAO PAULO	44.976	126.855	2,2%	1,7%				
SubTotal Produto	2.088.019	7.251.766	0,4%	0,4%	2.908.886	12.111.857	0,5%	0,5%
02062100 LINGUAS DE BOVINO, CONGELADAS								
MATO GROSSO DO SUL	14.607	34.385	34,8%	27,2%				
RIO GRANDE DO SUL	27.324	92.183	65,2%	72,8%				
SubTotal Produto	41.931	126.568						
02062990 OUTRAS MIUDEZAS COMESTIVEIS DE BOVINO, CONGELADAS								
MATO GROSSO DO SUL					4.513	7.182	12,6%	14,5%
RIO GRANDE DO SUL	8.222	23.899	100,0%	100,0%	31.365	42.275	87,4%	85,5%
SubTotal Produto	8.222	23.899			35.878	49.457		
16025000 PREPARACOES ALIMENTICIAS E CONSERVAS, DE BOVINOS								
RIO GRANDE DO SUL	1.354	4.488	100,0%	100,0%				
SubTotal Produto	1.354	4.488						
05040011 TRIPAS DE BOVINOS, FRESCAS, REFRIG.CONGEL.SALG.DEFUMADAS								
RIO GRANDE DO SUL					3.725	4.443	100,0%	100,0%
SubTotal Produto					3.725	4.443		
PORTO DE PARANAGUA - PR								
02102000 CARNES DE BOVINOS, SALGADAS/EM SALMOURA/SECAS/DEFUMADAS								
PARANA	678	2.182	100,0%	100,0%	2.876	8.109	100,0%	100,0%
SubTotal Produto	678	2.182			2.876	8.109		
02023000 CARNES DESOSSADAS DE BOVINO, CONGELADAS								
ESPIRITO SANTO	126	632						
GOIAS	1.481.361	5.162.057	2,8%	2,5%	1.372.457	5.793.761	1,6%	1,4%
MATO GROSSO	16.688.319	64.825.576	31,6%	32,0%	23.021.862	113.560.982	26,6%	27,8%
MATO GROSSO DO SUL	10.803.639	34.832.034	20,4%	17,2%	16.984.201	65.646.321	19,7%	16,1%
MINAS GERAIS	11.144.537	49.771.201	21,1%	24,6%	11.652.916	57.349.664	13,5%	14,0%
PARA	154.165	706.036	0,3%	0,3%				
PARANA	6.510.814	27.049.537	12,3%	13,3%	4.784.778	22.885.344	5,5%	5,6%
RONDONIA	5.254.135	17.433.401	9,9%	8,6%	2.485.824	9.979.431	2,9%	2,4%
SANTA CATARINA	1.050	6.340			1.886	10.337		
SAO PAULO	803.503	2.869.124	1,5%	1,4%	26.125.557	133.285.929	30,2%	32,6%
SubTotal Produto	52.841.649	202.655.938	9,7%	10,0%	86.429.481	408.511.769	15,7%	17,0%
02013000 CARNES DESOSSADAS DE BOVINO, FRESCAS OU REFRIGERADAS								
ESPIRITO SANTO	25	21						
MATO GROSSO					25.400	98.791	7,9%	7,3%
MATO GROSSO DO SUL					219.625	879.732	68,4%	65,3%
PARANA	483.269	2.616.289	100,0%	100,0%	75.995	366.449	23,7%	27,2%
SANTA CATARINA	183	1.185			184	1.838	0,1%	0,1%
SAO PAULO	14	79			40	185		
SubTotal Produto	483.491	2.617.574	0,1%	0,1%	321.244	1.346.995	0,1%	0,1%
02062200 FIGADOS DE BOVINO, CONGELADOS								
MATO GROSSO DO SUL	6.002	8.151	20,3%	20,1%	2.011	2.463	47,6%	44,3%
PARANA	594	1.162	2,0%	2,9%	105	189	2,5%	3,4%
RONDONIA	22.971	31.195	77,6%	76,9%	2.031	2.759	48,1%	49,6%
SANTA CATARINA	35	56	0,1%	0,1%	26	69	0,6%	1,2%
SAO PAULO					50	85	1,2%	1,5%

Produto/Porto e Estado	Janeiro a Abril / 2019				Janeiro a Abril / 2020			
	Porto		Participação %		Porto		Participação %	
	Quilos	US\$	Quilos	US\$	Quilos	US\$	Quilos	US\$
PORTO DE PARANAGUA - PR								
02062200 FIGADOS DE BOVINO, CONGELADOS								
SubTotal Produto	29.602	40.564			4.223	5.565		
02062100 LINGUAS DE BOVINO, CONGELADAS								
ACRE	36.015	109.689	5,3%	5,6%	17.074	47.808	5,7%	5,9%
GOIAS					1.008	2.813	0,3%	0,3%
MATO GROSSO	78.827	238.334	11,7%	12,1%	21.075	50.042	7,1%	6,2%
MATO GROSSO DO SUL	271.796	790.193	40,3%	40,1%	145.768	369.978	48,9%	45,8%
PARANA	161.295	466.035	23,9%	23,7%	102.337	307.828	34,4%	38,1%
RONDONIA	74.915	228.568	11,1%	11,6%	10.627	29.149	3,6%	3,6%
SANTA CATARINA	11	32			14	33		
SAO PAULO	52.005	136.202	7,7%	6,9%	10	18		
SubTotal Produto	674.864	1.969.053	0,1%	0,1%	297.913	807.669	0,1%	
02061000 MIUDEZAS COMESTIVEIS DE BOVINO, FRESCAS OU REFRIGERADAS								
PARANA	90	331	100,0%	100,0%				
SubTotal Produto	90	331						
15021090 OUTRAS GORDURAS BOVINAS								
MATO GROSSO DO SUL	1.927	1.542	100,0%	100,0%				
SubTotal Produto	1.927	1.542						
02062990 OUTRAS MIUDEZAS COMESTIVEIS DE BOVINO, CONGELADAS								
ACRE	113.025	385.283	2,0%	2,5%				
ESPIRITO SANTO	60	197						
GOIAS	87.339	237.935	1,5%	1,5%	51.768	176.899	1,5%	1,9%
MATO GROSSO	1.106.595	2.908.890	19,6%	18,7%	659.679	2.049.851	19,0%	21,7%
MATO GROSSO DO SUL	2.282.027	6.908.785	40,5%	44,3%	1.438.348	3.783.799	41,4%	40,1%
MINAS GERAIS	296.514	828.995	5,3%	5,3%	202.031	641.931	5,8%	6,8%
PARANA	1.014.601	2.523.968	18,0%	16,2%	604.034	1.251.662	17,4%	13,2%
RONDONIA	595.861	1.402.594	10,6%	9,0%	221.707	748.184	6,4%	7,9%
SANTA CATARINA	75	277			28.014	80.337	0,8%	0,9%
SAO PAULO	140.907	396.084	2,5%	2,5%	270.441	714.355	7,8%	7,6%
SubTotal Produto	5.637.004	15.593.008	1,0%	0,8%	3.476.022	9.447.018	0,6%	0,4%
02022090 OUTRAS PECAS NAO DESOSSADAS DE BOVINO, CONGELADAS								
ESPIRITO SANTO	94	276	0,1%	0,5%				
GOIAS					493	1.625	0,4%	0,5%
MATO GROSSO	25.468	15.133	31,4%	28,0%	73.019	190.595	62,5%	56,4%
MATO GROSSO DO SUL	53.621	31.960	66,1%	59,1%	31.175	107.111	26,7%	31,7%
PARANA	1.562	5.240	1,9%	9,7%	1.569	5.759	1,3%	1,7%
SANTA CATARINA	226	703	0,3%	1,3%	454	3.047	0,4%	0,9%
SAO PAULO	119	759	0,1%	1,4%	10.185	29.887	8,7%	8,8%
SubTotal Produto	81.090	54.071			116.895	338.024		
15021019 OUTROS SEBOS BOVINOS								
GOIAS	25.858	23.026	24,4%	22,7%				
MATO GROSSO	1.971	1.676	1,9%	1,7%	102.964	129.567	31,6%	35,5%
MATO GROSSO DO SUL	26.334	30.967	24,8%	30,6%	173.271	177.238	53,3%	48,6%
RONDONIA	26.040	22.480	24,5%	22,2%	48.130	53.610	14,8%	14,7%
SAO PAULO	25.912	23.073	24,4%	22,8%	972	4.620	0,3%	1,3%
SubTotal Produto	106.115	101.222			325.337	365.035	0,1%	
16025000 PREPARACOES ALIMENTICIAS E CONSERVAS, DE BOVINOS								
ESPIRITO SANTO	8	23						
MATO GROSSO DO SUL	55.280	32.000	94,8%	65,9%	111.820	123.215	97,0%	88,0%
PARANA	2.898	16.179	5,0%	33,3%	2.898	15.365	2,5%	11,0%
SANTA CATARINA	90	322	0,2%	0,7%	151	499	0,1%	0,4%
SAO PAULO	31	54	0,1%	0,1%	436	960	0,4%	0,7%
SubTotal Produto	58.307	48.578			115.305	140.039		
02022010 QUARTOS DIANTEIROS NAO DESOSSADOS DE BOVINO, CONGELADOS								
ESPIRITO SANTO	33	36	40,2%	12,3%				
SAO PAULO	49	256	59,8%	87,7%	109	551	100,0%	100,0%
SubTotal Produto	82	292			109	551		
02022020 QUARTOS TRASEIROS NAO DESOSSADOS DE BOVINO, CONGELADOS								
PARANA	55	231	30,7%	17,6%	250	391	30,6%	9,6%
SAO PAULO	124	1.081	69,3%	82,4%	566	3.671	69,4%	90,4%
SubTotal Produto	179	1.312			816	4.062		

Produto/Porto e Estado	Janeiro a Abril / 2019				Janeiro a Abril / 2020			
	Porto		Participação %		Porto		Participação %	
	Quilos	US\$	Quilos	US\$	Quilos	US\$	Quilos	US\$
PORTO DE PARANAGUA - PR								
02062910 RABOS DE BOVINO, CONGELADOS								
GOIAS	4.000	13.191	1,1%	1,4%	4.853	18.366	2,3%	2,6%
MATO GROSSO	79.915	207.859	22,0%	21,3%	83.101	262.893	39,5%	37,9%
MATO GROSSO DO SUL	68.952	195.930	19,0%	20,1%	83.298	292.971	39,6%	42,2%
PARANA	47.698	114.118	13,2%	11,7%	28.120	83.306	13,4%	12,0%
RONDONIA	109.946	304.232	30,3%	31,2%				
SANTA CATARINA	195	887	0,1%	0,1%	337	1.470	0,2%	0,2%
SAO PAULO	51.987	138.673	14,3%	14,2%	10.533	34.992	5,0%	5,0%
SubTotal Produto	362.693	974.890	0,1%		210.242	693.998		
15021011 SEBO BOVINO, EM BRUTO								
PARANA	54.626	81.007	100,0%	100,0%	66.185	85.844	99,2%	99,4%
RONDONIA					503	539	0,8%	0,6%
SubTotal Produto	54.626	81.007			66.688	86.383		
05040011 TRIPAS DE BOVINOS, FRESCAS, REFRIG. CONGEL. SALG. DEFUMADAS								
MATO GROSSO DO SUL					20.513	64.795	12,1%	11,9%
PARANA	614.155	2.283.099	85,0%	90,8%	84.736	326.460	49,9%	60,2%
SAO PAULO	108.210	230.860	15,0%	9,2%	64.607	151.299	38,0%	27,9%
SubTotal Produto	722.365	2.513.959	0,1%	0,1%	169.856	542.554		
PORTO DE RIO GRANDE - RS								
02102000 CARNES DE BOVINOS, SALGADAS/EM SALMOURA/SECAS/DEFUMADAS								
SAO PAULO	20	229	100,0%	100,0%				
SubTotal Produto	20	229						
02023000 CARNES DESOSSADAS DE BOVINO, CONGELADAS								
RIO GRANDE DO SUL	6.454.223	22.508.306	100,0%	100,0%	6.594.011	31.800.048	100,0%	100,0%
SAO PAULO	19	164						
SubTotal Produto	6.454.242	22.508.470	1,2%	1,1%	6.594.011	31.800.048	1,2%	1,3%
02013000 CARNES DESOSSADAS DE BOVINO, FRESCAS OU REFRIGERADAS								
RIO GRANDE DO SUL	68.861	550.799	100,0%	100,0%	53.105	458.991	100,0%	100,0%
SubTotal Produto	68.861	550.799			53.105	458.991		
02062200 FIGADOS DE BOVINO, CONGELADOS								
RIO GRANDE DO SUL	153	349	100,0%	100,0%	118	198	100,0%	100,0%
SubTotal Produto	153	349			118	198		
02062100 LINGUAS DE BOVINO, CONGELADAS								
RIO GRANDE DO SUL	49.046	111.903	100,0%	100,0%	62.915	174.145	100,0%	100,0%
SubTotal Produto	49.046	111.903			62.915	174.145		
02061000 MIUDEZAS COMESTIVEIS DE BOVINO, FRESCAS OU REFRIGERADAS								
RIO GRANDE DO SUL					27.138	21.650	100,0%	100,0%
SubTotal Produto					27.138	21.650		
02062990 OUTRAS MIUDEZAS COMESTIVEIS DE BOVINO, CONGELADAS								
RIO GRANDE DO SUL	607.558	1.189.585	100,0%	100,0%	290.850	590.915	100,0%	100,0%
SubTotal Produto	607.558	1.189.585	0,1%	0,1%	290.850	590.915	0,1%	
02022090 OUTRAS PECAS NAO DESOSSADAS DE BOVINO, CONGELADAS								
RIO GRANDE DO SUL	1.617	6.734	100,0%	100,0%	1.110	4.505	100,0%	100,0%
SubTotal Produto	1.617	6.734			1.110	4.505		
15021019 OUTROS SEBOS BOVINOS								
RIO GRANDE DO SUL					198.788	1.333.623	100,0%	100,0%
SubTotal Produto					198.788	1.333.623		0,1%
16025000 PREPARACOES ALIMENTICIAS E CONSERVAS, DE BOVINOS								
PARANA	8	32						
RIO GRANDE DO SUL	8.875.659	34.995.714	100,0%	100,0%	7.587.773	28.381.994	100,0%	100,0%
SAO PAULO	6	37						
SubTotal Produto	8.875.673	34.995.783	1,6%	1,7%	7.587.773	28.381.994	1,4%	1,2%
02022010 QUARTOS DIANTEIROS NAO DESOSSADOS DE BOVINO, CONGELADOS								
RIO GRANDE DO SUL					77.176	91.269	100,0%	100,0%
SubTotal Produto					77.176	91.269		
02022020 QUARTOS TRASEIROS NAO DESOSSADOS DE BOVINO, CONGELADOS								
RIO GRANDE DO SUL	460	1.604	100,0%	100,0%	1.919	15.301	100,0%	100,0%
SubTotal Produto	460	1.604			1.919	15.301		
02062910 RABOS DE BOVINO, CONGELADOS								
RIO GRANDE DO SUL	78.448	201.630	100,0%	100,0%	59.597	174.428	100,0%	100,0%
SubTotal Produto	78.448	201.630			59.597	174.428		

Produto/Porto e Estado	Janeiro a Abril / 2019				Janeiro a Abril / 2020			
	Porto		Participação %		Porto		Participação %	
	Quilos	US\$	Quilos	US\$	Quilos	US\$	Quilos	US\$
PORTO DE RIO GRANDE - RS								
15021011 SEBO BOVINO, EM BRUTO								
RIO GRANDE DO SUL	1	1	100,0%	100,0%				
SubTotal Produto	1	1						
05040011 TRIPAS DE BOVINOS, FRESCAS, REFRIG.CONGEL.SALG.DEFUMADAS								
RIO GRANDE DO SUL	216.339	667.802	100,0%	100,0%	179.196	491.000	100,0%	100,0%
SubTotal Produto	216.339	667.802			179.196	491.000		
PORTO DE SANTOS - SP								
02102000 CARNES DE BOVINOS, SALGADAS/EM SALMOURA/SECAS/DEFUMADAS								
GOIAS	34.800	132.240	7,3%	6,5%				
SAO PAULO	443.612	1.895.008	92,7%	93,5%	12.543	71.469	100,0%	100,0%
SubTotal Produto	478.412	2.027.248	0,1%	0,1%	12.543	71.469		
02023000 CARNES DESOSSADAS DE BOVINO, CONGELADAS								
ACRE	55.192	176.247			80.812	270.387		
BAHIA	129.648	342.796	0,1%		432.946	1.418.965	0,2%	0,1%
ESPIRITO SANTO	501.745	1.460.181	0,2%	0,2%	389.769	1.489.069	0,1%	0,1%
GOIAS	57.314.696	225.653.136	24,0%	25,1%	52.332.117	249.375.646	20,1%	21,1%
MARANHAO	1.080.380	3.549.999	0,5%	0,4%	1.022.106	3.497.977	0,4%	0,3%
MATO GROSSO	41.429.852	144.775.022	17,4%	16,1%	58.621.349	252.866.386	22,5%	21,4%
MATO GROSSO DO SUL	10.474.351	33.909.007	4,4%	3,8%	9.451.320	38.747.415	3,6%	3,3%
MINAS GERAIS	27.454.389	110.359.731	11,5%	12,3%	28.882.191	134.404.917	11,1%	11,4%
PARA	5.124.826	17.532.986	2,1%	1,9%	8.285.678	38.547.338	3,2%	3,3%
PARANA	598.991	1.746.263	0,3%	0,2%	1.009.097	4.380.108	0,4%	0,4%
RIO DE JANEIRO	123	1.078			71	604		
RIO GRANDE DO SUL	26.047	74.756			96.933	466.995		
RONDONIA	19.376.198	63.490.455	8,1%	7,1%	31.892.947	135.926.281	12,2%	11,5%
SAO PAULO	65.997.936	267.516.291	27,7%	29,7%	52.549.519	248.424.786	20,2%	21,1%
TOCANTINS	8.984.726	28.788.133	3,8%	3,2%	15.454.971	70.124.498	5,9%	5,9%
SubTotal Produto	238.549.100	899.376.081	43,9%	44,5%	260.501.826	1.179.941.372	47,4%	49,0%
02013000 CARNES DESOSSADAS DE BOVINO, FRESCAS OU REFRIGERADAS								
BAHIA					174.903	822.300	0,7%	0,7%
ESPIRITO SANTO	250.384	1.093.760	0,9%	0,8%	244.409	1.094.287	1,0%	0,9%
GOIAS	3.072.580	16.513.703	11,0%	12,7%	4.002.831	21.983.441	16,8%	17,4%
MATO GROSSO	7.538.865	37.232.866	27,0%	28,6%	7.008.129	39.121.220	29,4%	30,9%
MATO GROSSO DO SUL	6.102.189	27.657.775	21,9%	21,2%	4.943.175	25.361.346	20,8%	20,1%
MINAS GERAIS	752.063	4.008.274	2,7%	3,1%	1.085.295	5.340.546	4,6%	4,2%
PARA	297.137	1.077.830	1,1%	0,8%	228.255	1.010.514	1,0%	0,8%
PARANA	20	203						
RONDONIA	2.153.314	9.533.419	7,7%	7,3%	2.140.525	9.264.170	9,0%	7,3%
SAO PAULO	6.263.818	27.496.077	22,4%	21,1%	2.996.315	17.929.415	12,6%	14,2%
TOCANTINS	1.494.632	5.798.021	5,4%	4,4%	994.466	4.525.379	4,2%	3,6%
SubTotal Produto	27.925.002	130.411.928	5,1%	6,5%	23.818.303	126.452.618	4,3%	5,2%
02062200 FIGADOS DE BOVINO, CONGELADOS								
GOIAS	553.660	572.596	48,2%	51,3%	534.498	731.288	67,2%	67,9%
MATO GROSSO	21.892	28.588	1,9%	2,6%	120.425	169.135	15,1%	15,7%
MATO GROSSO DO SUL	159.575	139.939	13,9%	12,5%	19.633	24.085	2,5%	2,2%
MINAS GERAIS	386.790	341.497	33,6%	30,6%	109.867	138.256	13,8%	12,8%
PARA	4.009	5.813	0,3%	0,5%				
SAO PAULO	19.248	21.054	1,7%	1,9%	8.680	11.055	1,1%	1,0%
TOCANTINS	4.681	6.324	0,4%	0,6%	1.924	2.764	0,2%	0,3%
SubTotal Produto	1.149.855	1.115.811	0,2%	0,1%	795.027	1.076.583	0,1%	
02062100 LINGUAS DE BOVINO, CONGELADAS								
ACRE					32.192	91.809	1,0%	1,0%
BAHIA	25.449	71.169	0,7%	0,7%	31.788	86.395	0,9%	1,0%
ESPIRITO SANTO	4.400	11.227	0,1%	0,1%	5.296	16.062	0,2%	0,2%
GOIAS	588.323	1.684.124	15,2%	16,0%	631.660	1.531.625	18,7%	17,3%
MARANHAO	50.381	128.618	1,3%	1,2%	53.024	149.808	1,6%	1,7%
MATO GROSSO	637.544	1.828.271	16,4%	17,4%	571.070	1.581.359	16,9%	17,8%
MATO GROSSO DO SUL	248.147	703.557	6,4%	6,7%	326.316	887.207	9,7%	10,0%
MINAS GERAIS	310.316	811.995	8,0%	7,7%	253.998	656.384	7,5%	7,4%
PARA	156.599	487.632	4,0%	4,6%	222.430	587.050	6,6%	6,6%
PARANA	20.548	47.433	0,5%	0,5%	6.007	14.599	0,2%	0,2%
RIO DE JANEIRO	8.652	19.111	0,2%	0,2%				

Produto/Porto e Estado	Janeiro a Abril / 2019				Janeiro a Abril / 2020			
	Porto		Participação %		Porto		Participação %	
	Quilos	US\$	Quilos	US\$	Quilos	US\$	Quilos	US\$
PORTO DE SANTOS - SP								
02062100 LINGUAS DE BOVINO, CONGELADAS								
RIO GRANDE DO SUL	6.113	13.082	0,2%	0,1%	17.320	47.588	0,5%	0,5%
RONDONIA	284.291	752.201	7,3%	7,2%	443.277	1.205.250	13,1%	13,6%
SANTA CATARINA	3.245	6.839	0,1%	0,1%				
SAO PAULO	1.220.619	3.104.237	31,5%	29,5%	650.684	1.664.952	19,3%	18,8%
TOCANTINS	313.884	838.234	8,1%	8,0%	128.869	352.049	3,8%	4,0%
SubTotal Produto	3.878.511	10.507.730	0,7%	0,5%	3.373.931	8.872.137	0,6%	0,4%
02061000 MIUDEZAS COMESTIVEIS DE BOVINO, FRESCAS OU REFRIGERADAS								
PARA					250	592	86,2%	85,5%
SAO PAULO	54.195	206.565	100,0%	100,0%	40	100	13,8%	14,5%
SubTotal Produto	54.195	206.565			290	692		
15021090 OUTRAS GORDURAS BOVINAS								
SAO PAULO					480	1.562	100,0%	100,0%
SubTotal Produto					480	1.562		
02062990 OUTRAS MIUDEZAS COMESTIVEIS DE BOVINO, CONGELADAS								
ACRE	175.585	531.081	0,6%	0,8%	230.876	768.538	0,9%	1,4%
BAHIA	66.208	75.424	0,2%	0,1%	83.125	130.588	0,3%	0,2%
ESPIRITO SANTO	7.186	12.864			49.596	107.791	0,2%	0,2%
GOIAS	5.026.367	12.470.855	18,2%	19,8%	5.238.717	14.243.078	20,5%	25,4%
MARANHAO	353.420	1.065.286	1,3%	1,7%	413.570	1.592.950	1,6%	2,8%
MATO GROSSO	4.266.269	8.255.394	15,4%	13,1%	4.794.445	9.143.437	18,8%	16,3%
MATO GROSSO DO SUL	1.777.823	3.815.816	6,4%	6,1%	2.442.449	4.882.736	9,6%	8,7%
MINAS GERAIS	1.842.474	4.230.975	6,7%	6,7%	1.709.859	3.161.576	6,7%	5,6%
PARA	1.306.108	2.298.383	4,7%	3,6%	912.840	1.566.719	3,6%	2,8%
PARANA	696.298	1.943.164	2,5%	3,1%	473.883	1.416.190	1,9%	2,5%
RIO DE JANEIRO	11.545	50.519		0,1%				
RIO GRANDE DO SUL	115.936	116.504	0,4%	0,2%	163.528	139.934	0,6%	0,2%
RONDONIA	2.433.505	5.890.378	8,8%	9,3%	3.278.879	6.179.139	12,9%	11,0%
SANTA CATARINA	8.477	31.788		0,1%	82.139	214.208	0,3%	0,4%
SAO PAULO	8.454.678	19.667.289	30,6%	31,2%	4.871.254	10.918.232	19,1%	19,5%
TOCANTINS	1.084.573	2.577.675	3,9%	4,1%	755.121	1.516.326	3,0%	2,7%
SubTotal Produto	27.626.452	63.033.395	5,1%	3,1%	25.500.281	55.981.442	4,6%	2,3%
02022090 OUTRAS PECAS NAO DESOSSADAS DE BOVINO, CONGELADAS								
ESPIRITO SANTO	731	2.403		0,1%	176	956		
GOIAS	305.363	619.177	12,8%	13,6%	7.579	20.849	0,5%	0,7%
MATO GROSSO	536.957	1.112.474	22,6%	24,4%	220.720	429.469	14,3%	14,9%
MATO GROSSO DO SUL	290.560	538.957	12,2%	11,8%	69.207	149.589	4,5%	5,2%
MINAS GERAIS	546.194	1.111.841	23,0%	24,4%	283.397	679.589	18,3%	23,7%
PARA	134.190	250.323	5,6%	5,5%	107.006	156.907	6,9%	5,5%
PARANA	21	89			17.142	88.278	1,1%	3,1%
RIO DE JANEIRO	411	3.128		0,1%	16	63		
RONDONIA	243.147	332.096	10,2%	7,3%	510.420	666.389	33,0%	23,2%
SAO PAULO	280.168	494.994	11,8%	10,9%	221.383	483.208	14,3%	16,8%
TOCANTINS	41.479	95.287	1,7%	2,1%	108.922	197.780	7,0%	6,9%
SubTotal Produto	2.379.221	4.560.769	0,4%	0,2%	1.545.968	2.873.077	0,3%	0,1%
15021019 OUTROS SEBOS BOVINOS								
GOIAS	6.575	11.855	1,6%	2,8%	37.313	38.541	10,5%	7,2%
MATO GROSSO	179.694	172.273	44,8%	40,2%	123.000	130.726	34,7%	24,5%
MATO GROSSO DO SUL	88.007	107.905	21,9%	25,2%	26.274	21.260	7,4%	4,0%
MINAS GERAIS	500	2.196	0,1%	0,5%	4.600	19.240	1,3%	3,6%
PARA	9.000	7.751	2,2%	1,8%	18.088	18.088	5,1%	3,4%
RONDONIA	62.920	85.837	15,7%	20,0%	86.863	234.920	24,5%	44,1%
SAO PAULO	54.393	40.913	13,6%	9,5%	16.616	34.112	4,7%	6,4%
TOCANTINS					41.545	36.183	11,7%	6,8%
SubTotal Produto	401.089	428.730	0,1%		354.299	533.070	0,1%	
05100010 PANCREAS DE BOVINOS, P/PREPAR.PROD.FARMACEUT.FRESCAS, ETC								
GOIAS	15.397	44.496	12,8%	13,7%				
MATO GROSSO	47.105	128.388	39,3%	39,6%				
MINAS GERAIS	3.876	10.079	3,2%	3,1%				
SAO PAULO	51.024	134.523	42,6%	41,5%				
TOCANTINS	2.506	6.515	2,1%	2,0%				
SubTotal Produto	119.908	324.001						

Produto/Porto e Estado	Janeiro a Abril / 2019				Janeiro a Abril / 2020			
	Porto		Participação %		Porto		Participação %	
	Quilos	US\$	Quilos	US\$	Quilos	US\$	Quilos	US\$
PORTO DE SANTOS - SP								
16025000 PREPARACOES ALIMENTICIAS E CONSERVAS, DE BOVINOS								
ESPIRITO SANTO	1	96			47	128		
GOIAS	14.992	14.047	0,1%					
MATO GROSSO	91.323	92.171	0,5%	0,1%	22.538	11.412	0,1%	
MATO GROSSO DO SUL	56.626	38.756	0,3%		2.199	1.539		
MINAS GERAIS	7.443	12.150			20.245	48.624	0,1%	
PARA	1.527	3.818						
RIO DE JANEIRO	423.879	7.624.747	2,2%	5,8%	265.819	5.081.767	1,4%	4,3%
RIO GRANDE DO SUL	228	931			8	39		
RONDONIA					85.918	50.235	0,5%	
SAO PAULO	19.085.292	123.460.651	97,0%	94,1%	18.683.597	112.277.751	97,9%	95,6%
SubTotal Produto	19.681.311	131.247.367	3,6%	6,5%	19.080.371	117.471.495	3,5%	4,9%
02022010 QUARTOS DIANTEIROS NAO DESOSSADOS DE BOVINO, CONGELADOS								
ESPIRITO SANTO	98	103	8,7%	1,6%	20	26	0,1%	
RIO DE JANEIRO	75	474	6,7%	7,3%	18	128	0,1%	0,2%
SAO PAULO	948	5.952	84,6%	91,2%	20.975	74.628	99,8%	99,8%
SubTotal Produto	1.121	6.529			21.013	74.782		
02022020 QUARTOS TRASEIROS NAO DESOSSADOS DE BOVINO, CONGELADOS								
MATO GROSSO					19.678	109.814	69,3%	61,8%
SAO PAULO	8.559	72.246	100,0%	100,0%	8.732	67.752	30,7%	38,2%
SubTotal Produto	8.559	72.246			28.410	177.566		
02062910 RABOS DE BOVINO, CONGELADOS								
GOIAS	338.390	1.004.938	17,6%	18,6%	217.737	725.673	12,8%	13,1%
MARANHAO	79.857	211.498	4,2%	3,9%	80.457	229.833	4,7%	4,1%
MATO GROSSO	392.055	1.088.415	20,4%	20,1%	375.448	1.262.085	22,0%	22,8%
MATO GROSSO DO SUL	89.520	287.237	4,7%	5,3%	191.223	625.915	11,2%	11,3%
MINAS GERAIS	227.744	690.168	11,8%	12,8%	263.434	864.630	15,5%	15,6%
PARA	8.379	27.579	0,4%	0,5%	40.788	140.270	2,4%	2,5%
PARANA	23	81			19	101		
RIO DE JANEIRO	36	176						
RIO GRANDE DO SUL					13.613	41.249	0,8%	0,7%
RONDONIA	135.589	364.042	7,1%	6,7%	323.974	1.023.910	19,0%	18,5%
SAO PAULO	551.191	1.458.637	28,7%	27,0%	135.137	430.820	7,9%	7,8%
TOCANTINS	100.001	274.225	5,2%	5,1%	62.859	198.947	3,7%	3,6%
SubTotal Produto	1.922.785	5.406.996	0,4%	0,3%	1.704.689	5.543.433	0,3%	0,2%
15021011 SEBO BOVINO, EM BRUTO								
GOIAS	29.379	29.511	11,3%	11,3%	31.391	35.825	11,2%	12,5%
MATO GROSSO	71.577	73.009	27,6%	27,9%	26.785	26.819	9,6%	9,3%
MINAS GERAIS	26.948	27.487	10,4%	10,5%				
RONDONIA	58.906	60.697	22,7%	23,2%	119.220	132.842	42,7%	46,2%
SAO PAULO	72.156	71.438	27,9%	27,3%	101.756	91.873	36,5%	32,0%
SubTotal Produto	258.966	262.142			279.152	287.359	0,1%	
05040011 TRIPAS DE BOVINOS, FRESCAS, REFRIG.CONGEL.SALG.DEFUMADAS								
GOIAS	887.049	3.391.551	10,9%	11,0%	1.184.146	3.898.448	15,8%	15,2%
MARANHAO	152.570	669.334	1,9%	2,2%				
MATO GROSSO	167.993	524.740	2,1%	1,7%	115.569	324.428	1,5%	1,3%
MATO GROSSO DO SUL	91.393	334.525	1,1%	1,1%	263.586	839.357	3,5%	3,3%
MINAS GERAIS	1.206.613	4.784.753	14,8%	15,6%	1.189.461	4.093.026	15,9%	16,0%
PARA	360.921	1.206.502	4,4%	3,9%	197.003	594.885	2,6%	2,3%
PARANA	291.793	886.929	3,6%	2,9%	401.806	1.607.545	5,4%	6,3%
RIO DE JANEIRO	34.447	136.037	0,4%	0,4%				
RIO GRANDE DO SUL	37.904	156.346	0,5%	0,5%	19.626	66.890	0,3%	0,3%
RONDONIA	168.590	445.951	2,1%	1,5%	202.622	575.618	2,7%	2,2%
SANTA CATARINA	43.445	144.785	0,5%	0,5%	27.743	79.968	0,4%	0,3%
SAO PAULO	4.384.918	17.004.785	53,9%	55,3%	3.729.149	12.945.787	49,7%	50,5%
TOCANTINS	307.920	1.067.794	3,8%	3,5%	169.913	606.796	2,3%	2,4%
SubTotal Produto	8.135.556	30.754.032	1,5%	1,5%	7.500.624	25.632.748	1,4%	1,1%
PORTO DE SAO FRANCISCO DO SUL - SC								
02102000 CARNES DE BOVINOS, SALGADAS/EM SALMOURA/SECAS/DEFUMADAS								
PARANA	6	43	100,0%	100,0%	20	94	10,4%	27,1%
SANTA CATARINA					172	253	89,6%	72,9%
SubTotal Produto	6	43			192	347		

Produto/Porto e Estado	Janeiro a Abril / 2019				Janeiro a Abril / 2020			
	Porto		Participação %		Porto		Participação %	
	Quilos	US\$	Quilos	US\$	Quilos	US\$	Quilos	US\$
PORTO DE SAO FRANCISCO DO SUL - SC								
02023000 CARNES DESOSSADAS DE BOVINO, CONGELADAS								
ESPIRITO SANTO					55	503		
GOIAS	2.515.980	8.197.383	6,1%	5,6%	617.769	2.635.863	6,2%	6,0%
MATO GROSSO	15.842.042	59.956.472	38,1%	41,1%	3.914.640	18.967.815	39,5%	43,1%
MATO GROSSO DO SUL	13.134.632	45.358.632	31,6%	31,1%	2.879.301	12.570.153	29,0%	28,5%
PARA	80.870	265.974	0,2%	0,2%				
PARANA	108.279	355.902	0,3%	0,2%	437	2.541		
RIO DE JANEIRO	1.348	5.526						
RONDONIA	8.617.754	27.698.798	20,7%	19,0%	1.680.719	5.908.524	17,0%	13,4%
SANTA CATARINA	9.581	44.053			30.313	99.753	0,3%	0,2%
SAO PAULO	1.244.409	4.011.918	3,0%	2,7%	791.303	3.863.089	8,0%	8,8%
SubTotal Produto	41.554.895	145.894.658	7,6%	7,2%	9.914.537	44.048.241	1,8%	1,8%
02013000 CARNES DESOSSADAS DE BOVINO, FRESCAS OU REFRIGERADAS								
PARANA	162	896	2,6%	4,0%	87	565	20,3%	21,0%
SANTA CATARINA	5.994	21.507	97,0%	94,9%	341	2.128	79,7%	79,0%
SAO PAULO	21	254	0,3%	1,1%				
SubTotal Produto	6.177	22.657			428	2.693		
02062200 FIGADOS DE BOVINO, CONGELADOS								
GOIAS	114.877	156.003	32,6%	33,3%				
MATO GROSSO	48.465	65.816	13,7%	14,0%				
MATO GROSSO DO SUL					679	1.070	94,2%	91,0%
RONDONIA	189.195	246.814	53,7%	52,7%				
SANTA CATARINA	37	101			42	106	5,8%	9,0%
SubTotal Produto	352.574	468.734	0,1%		721	1.176		
02062100 LINGUAS DE BOVINO, CONGELADAS								
ESPIRITO SANTO					40	196	0,2%	0,3%
MATO GROSSO	59.403	130.949	51,5%	43,4%	18.194	59.240	83,7%	85,6%
MATO GROSSO DO SUL	27.804	84.294	24,1%	27,9%	3.423	9.497	15,7%	13,7%
PARANA	10	40						
RONDONIA	28.050	86.498	24,3%	28,6%				
SANTA CATARINA	26	142			84	279	0,4%	0,4%
SubTotal Produto	115.293	301.923			21.741	69.212		
02062990 OUTRAS MIUDEZAS COMESTIVEIS DE BOVINO, CONGELADAS								
ACRE	10.313	35.530	0,4%	0,7%				
ESPIRITO SANTO					20	40		
GOIAS	23.403	48.367	0,9%	0,9%	24.754	29.043	3,0%	2,4%
MATO GROSSO	678.733	1.198.473	25,0%	22,5%	358.365	497.412	44,1%	41,6%
MATO GROSSO DO SUL	1.118.336	2.196.906	41,2%	41,3%	309.920	425.085	38,1%	35,6%
PARA	27.034	95.582	1,0%	1,8%				
PARANA	9.251	14.846	0,3%	0,3%	40	70		
RIO DE JANEIRO	25.844	99.853	1,0%	1,9%				
RONDONIA	514.474	729.530	18,9%	13,7%	91.567	141.871	11,3%	11,9%
SANTA CATARINA	270.839	822.148	10,0%	15,4%	27.891	101.300	3,4%	8,5%
SAO PAULO	37.382	80.789	1,4%	1,5%				
SubTotal Produto	2.715.609	5.322.024	0,5%	0,3%	812.557	1.194.821	0,1%	
02022090 OUTRAS PECAS NAO DESOSSADAS DE BOVINO, CONGELADAS								
ESPIRITO SANTO					30	185		0,1%
GOIAS					1.665	5.490	2,6%	3,4%
MATO GROSSO	3.943	11.887	82,6%	83,4%	27.179	70.772	42,2%	43,4%
MATO GROSSO DO SUL	461	1.230	9,7%	8,6%	34.682	83.428	53,8%	51,2%
PARANA	225	538	4,7%	3,8%	160	523	0,2%	0,3%
SANTA CATARINA	119	477	2,5%	3,3%	721	2.657	1,1%	1,6%
SAO PAULO	27	113	0,6%	0,8%				
SubTotal Produto	4.775	14.245			64.437	163.055		
15021019 OUTROS SEBOS BOVINOS								
MATO GROSSO	308.225	219.691	79,7%	72,7%	54.869	43.281	49,8%	49,7%
MATO GROSSO DO SUL	55.223	66.530	14,3%	22,0%				
RONDONIA	23.183	15.786	6,0%	5,2%	55.357	43.757	50,2%	50,3%
SubTotal Produto	386.631	302.007	0,1%		110.226	87.038		
16025000 PREPARACOES ALIMENTICIAS E CONSERVAS, DE BOVINOS								
ESPIRITO SANTO					8	20	3,5%	1,6%
PARANA	47	236	18,3%	27,6%	27	96	11,7%	7,7%

Produto/Porto e Estado	Janeiro a Abril / 2019				Janeiro a Abril / 2020			
	Porto		Participação %		Porto		Participação %	
	Quilos	US\$	Quilos	US\$	Quilos	US\$	Quilos	US\$
PORTO DE SAO FRANCISCO DO SUL - SC								
16025000 PREPARACOES ALIMENTICIAS E CONSERVAS, DE BOVINOS								
SANTA CATARINA	121	297	47,1%	34,8%	149	1.024	64,8%	82,6%
SAO PAULO	89	321	34,6%	37,6%	46	99	20,0%	8,0%
SubTotal Produto	257	854			230	1.239		
02022010 QUARTOS DIANTEIROS NAO DESOSSADOS DE BOVINO, CONGELADOS								
SAO PAULO					23	189	100,0%	100,0%
SubTotal Produto					23	189		
02022020 QUARTOS TRASEIROS NAO DESOSSADOS DE BOVINO, CONGELADOS								
PARANA	21	74	27,3%	18,5%				
SANTA CATARINA	43	126	55,8%	31,6%	23	46	67,6%	29,7%
SAO PAULO	13	199	16,9%	49,9%	11	109	32,4%	70,3%
SubTotal Produto	77	399			34	155		
02062910 RABOS DE BOVINO, CONGELADOS								
GOIAS					14.728	52.875	33,5%	35,8%
MATO GROSSO	75.028	211.775	41,2%	41,1%				
MATO GROSSO DO SUL	53.694	157.316	29,5%	30,5%	27.713	89.521	63,0%	60,5%
PARANA	83	1.469		0,3%	22	91	0,1%	0,1%
RONDONIA	26.916	72.228	14,8%	14,0%	1.012	3.337	2,3%	2,3%
SANTA CATARINA	412	1.850	0,2%	0,4%	497	2.034	1,1%	1,4%
SAO PAULO	25.972	70.559	14,3%	13,7%				
SubTotal Produto	182.105	515.197			43.972	147.858		
15021011 SEBO BOVINO, EM BRUTO								
MATO GROSSO DO SUL	188.455	153.217	100,0%	100,0%				
SubTotal Produto	188.455	153.217						
05040011 TRIPAS DE BOVINOS, FRESCAS, REFRIG. CONGEL. SALG. DEFUMADAS								
SAO PAULO	539.179	1.915.832	100,0%	100,0%	149.942	366.869	100,0%	100,0%
SubTotal Produto	539.179	1.915.832	0,1%	0,1%	149.942	366.869		
Total	530.625.817	1.972.017.663	97,6%	97,6%	539.681.428	2.372.590.000	98,1%	98,4%
Demais Portos e Vias de Transporte	13.255.271	49.303.487	2,4%	2,4%	10.178.408	37.417.765	1,9%	1,6%
Total Brasil	543.881.088	2.021.321.150	100,0%	100,0%	549.859.836	2.410.007.765	100,0%	100,0%

ABRAFRIGO

ASSOCIAÇÃO BRASILEIRA DE FRIGORÍFICOS

Exportação de Carnes e Derivados de Bovinos - Janeiro a Abril / 2020 (10 principais portos - UF/produtos)

Porto e Estado	Janeiro a Abril / 2019				Janeiro a Abril / 2020			
	Porto		Participação %		Porto		Participação %	
	Quilos	US\$	Quilos	US\$	Quilos	US\$	Quilos	US\$
ALF - BELEM - PA								
AMAZONAS	1.430	6.939						
MARANHAO	97	725			38	307		
MATO GROSSO	1.063.368	3.616.162	6,1%	6,9%	305.099	1.182.522	1,2%	1,2%
PARA	13.866.803	40.484.668	79,0%	76,9%	20.626.360	87.043.017	83,1%	84,8%
SAO PAULO					154.100	443.998	0,6%	0,4%
TOCANTINS	2.627.478	8.541.048	15,0%	16,2%	3.745.494	13.987.456	15,1%	13,6%
SubTotal Porto	17.559.176	52.649.542	3,2%	2,6%	24.831.091	102.657.300	4,5%	4,3%
ALF - DIONISIO CERQUEIRA - SC								
GOIAS	1.357.364	5.224.023	8,9%	8,8%	269.541	1.218.074	2,3%	2,5%
MATO GROSSO	2.088.753	7.707.228	13,7%	13,0%	1.396.049	6.218.961	12,1%	12,5%
MATO GROSSO DO SUL	4.574.370	18.269.616	30,0%	30,9%	2.977.765	12.798.198	25,9%	25,8%
MINAS GERAIS	90.233	347.575	0,6%	0,6%	237.627	758.703	2,1%	1,5%
PARANA	1.004.492	4.160.702	6,6%	7,0%	575.282	3.087.649	5,0%	6,2%
RONDONIA	5.805.336	22.079.056	38,1%	37,4%	5.569.884	23.441.367	48,4%	47,2%
SAO PAULO	291.652	1.234.197	1,9%	2,1%	436.648	1.869.928	3,8%	3,8%
TOCANTINS	20.701	50.016	0,1%	0,1%	45.108	218.998	0,4%	0,4%
SubTotal Porto	15.232.901	59.072.413	2,8%	2,9%	11.507.904	49.611.878	2,1%	2,1%
IRF - CHUI - RS								
ESPIRITO SANTO	45.997	93.142	1,8%	1,1%	22.532	97.423	0,4%	0,5%
GOIAS	31.177	67.026	1,3%	0,8%				
MARANHAO					91.994	366.549	1,8%	1,8%
MATO GROSSO					863.632	3.564.865	17,2%	17,5%
MATO GROSSO DO SUL	549.163	2.079.876	22,0%	24,1%	759.195	3.335.008	15,2%	16,3%
MINAS GERAIS	110.010	220.439	4,4%	2,6%	205.511	888.125	4,1%	4,4%
PARA					93.993	197.987	1,9%	1,0%
PARANA	689.949	2.443.795	27,7%	28,3%	828.799	3.801.557	16,5%	18,6%
RIO GRANDE DO SUL	43.622	132.375	1,8%	1,5%	237.112	1.046.565	4,7%	5,1%
RONDONIA	1.249	2.689	0,1%		1.380.714	4.906.891	27,6%	24,1%
SANTA CATARINA	45.645	230.918	1,8%	2,7%				
SAO PAULO	974.759	3.360.097	39,1%	38,9%	503.703	2.137.891	10,1%	10,5%
TOCANTINS					23.393	56.776	0,5%	0,3%
SubTotal Porto	2.491.571	8.630.357	0,5%	0,4%	5.010.578	20.399.637	0,9%	0,8%
IRF - SAO BORJA - RS								
GOIAS	1.023.176	3.982.452	6,9%	7,4%	635.385	2.290.683	4,2%	3,7%
MATO GROSSO	2.558.069	9.198.952	17,4%	17,0%	3.200.199	13.439.882	21,1%	21,6%
MATO GROSSO DO SUL	5.077.831	19.311.104	34,5%	35,6%	5.977.759	25.988.947	39,3%	41,7%
MINAS GERAIS	159.114	585.554	1,1%	1,1%	273.881	938.096	1,8%	1,5%
PARA					112.549	290.895	0,7%	0,5%
PARANA					23.010	122.381	0,2%	0,2%
RIO GRANDE DO SUL					293.381	855.194	1,9%	1,4%
RONDONIA	4.771.786	17.233.512	32,4%	31,8%	3.175.360	12.817.054	20,9%	20,6%
SAO PAULO	922.936	3.075.102	6,3%	5,7%	1.461.594	5.378.899	9,6%	8,6%
TOCANTINS	218.341	793.664	1,5%	1,5%	45.789	152.979	0,3%	0,2%
SubTotal Porto	14.731.253	54.180.340	2,7%	2,7%	15.198.907	62.275.010	2,8%	2,6%
ITAJAI - SC								
ACRE					5.381	20.762		
GOIAS	2.226.114	7.589.507	10,0%	11,2%	61.943	48.848	0,4%	0,1%
MATO GROSSO	5.350.941	16.298.131	24,1%	24,0%	5.976.486	25.258.619	34,8%	37,8%
MATO GROSSO DO SUL	3.344.211	12.087.138	15,1%	17,8%	2.726.234	11.940.814	15,9%	17,8%
MINAS GERAIS					30.391	61.481	0,2%	0,1%
PARA					513.316	2.342.443	3,0%	3,5%
PARANA	136.836	380.751	0,6%	0,6%	327.076	754.950	1,9%	1,1%
RIO DE JANEIRO	53.516	154.267	0,2%	0,2%				
RIO GRANDE DO SUL	1.264.284	2.587.609	5,7%	3,8%	340.147	1.121.956	2,0%	1,7%
RONDONIA	7.719.476	23.270.048	34,8%	34,2%	6.184.030	21.641.791	36,0%	32,3%
SANTA CATARINA	986.549	2.612.301	4,4%	3,8%	788.536	2.441.222	4,6%	3,6%
SAO PAULO	935.269	2.466.399	4,2%	3,6%	218.858	1.263.980	1,3%	1,9%
TOCANTINS	184.291	503.191	0,8%	0,7%	2.333	2.556		
SubTotal Porto	22.201.487	67.949.342	4,1%	3,4%	17.174.731	66.899.422	3,1%	2,8%
JAGUARAO - RODOVIA - RS								
GOIAS	223.586	756.242	9,4%	9,5%	267.452	918.590	7,3%	6,6%

Porto e Estado	Janeiro a Abril / 2019				Janeiro a Abril / 2020			
	Porto		Participação %		Porto		Participação %	
	Quilos	US\$	Quilos	US\$	Quilos	US\$	Quilos	US\$
JAGUARAO - RODOVIA - RS								
MARANHAO					68.954	164.293	1,9%	1,2%
MATO GROSSO					419.783	1.638.414	11,5%	11,8%
MATO GROSSO DO SUL	737.457	2.448.172	30,9%	30,6%	1.810.542	7.237.004	49,6%	52,3%
MINAS GERAIS	25.041	80.870	1,0%	1,0%	68.995	160.485	1,9%	1,2%
RIO GRANDE DO SUL	1.355.113	4.579.758	56,8%	57,3%	734.979	2.477.657	20,1%	17,9%
RONDONIA					268.112	1.212.209	7,3%	8,8%
SAO PAULO	44.976	126.855	1,9%	1,6%	12.450	27.965	0,3%	0,2%
SubTotal Porto	2.386.173	7.991.897	0,4%	0,4%	3.651.267	13.836.617	0,7%	0,6%
PORTO DE PARANAGUA - PR								
ACRE	149.040	494.972	0,2%	0,2%	17.074	47.808		
ESPIRITO SANTO	346	1.185						
GOIAS	1.598.558	5.436.209	2,6%	2,4%	1.430.579	5.993.464	1,6%	1,4%
MATO GROSSO	17.981.095	68.197.468	29,5%	30,1%	23.987.100	116.342.721	26,2%	27,5%
MATO GROSSO DO SUL	13.569.578	42.831.562	22,2%	18,9%	19.210.030	71.447.623	21,0%	16,9%
MINAS GERAIS	11.441.051	50.600.196	18,7%	22,3%	11.854.947	57.991.595	13,0%	13,7%
PARA	154.165	706.036	0,3%	0,3%				
PARANA	8.892.335	35.159.378	14,6%	15,5%	5.753.883	25.336.706	6,3%	6,0%
RONDONIA	6.083.868	19.422.470	10,0%	8,6%	2.768.822	10.813.672	3,0%	2,6%
SANTA CATARINA	1.865	9.802			31.066	97.630		
SAO PAULO	1.182.861	3.796.245	1,9%	1,7%	26.483.506	134.226.552	28,9%	31,8%
SubTotal Porto	61.054.762	226.655.523	11,2%	11,2%	91.537.007	422.297.771	16,6%	17,5%
PORTO DE RIO GRANDE - RS								
PARANA	8	32						
RIO GRANDE DO SUL	16.352.365	60.234.427	100,0%	100,0%	15.133.696	63.538.067	100,0%	100,0%
SAO PAULO	45	430						
SubTotal Porto	16.352.418	60.234.889	3,0%	3,0%	15.133.696	63.538.067	2,8%	2,6%
PORTO DE SANTOS - SP								
ACRE	230.777	707.328	0,1%	0,1%	343.880	1.130.734	0,1%	0,1%
BAHIA	221.305	489.389	0,1%		722.762	2.458.248	0,2%	0,2%
ESPIRITO SANTO	764.545	2.580.634	0,2%	0,2%	689.313	2.708.319	0,2%	0,2%
GOIAS	68.187.571	262.142.229	20,5%	20,5%	64.217.989	292.584.414	18,6%	19,2%
MARANHAO	1.716.608	5.624.735	0,5%	0,4%	1.569.157	5.470.568	0,5%	0,4%
MATO GROSSO	55.381.126	195.311.611	16,7%	15,3%	72.019.156	305.176.290	20,9%	20,0%
MATO GROSSO DO SUL	19.378.191	67.533.474	5,8%	5,3%	17.735.382	71.540.449	5,1%	4,7%
MINAS GERAIS	32.765.350	126.391.146	9,9%	9,9%	33.802.347	149.406.788	9,8%	9,8%
PARA	7.402.696	22.898.617	2,2%	1,8%	10.012.338	42.622.363	2,9%	2,8%
PARANA	1.607.694	4.624.162	0,5%	0,4%	1.907.954	7.506.821	0,6%	0,5%
RIO DE JANEIRO	479.168	7.835.270	0,1%	0,6%	265.924	5.082.562	0,1%	0,3%
RIO GRANDE DO SUL	186.228	361.619	0,1%		311.028	762.695	0,1%	0,1%
RONDONIA	24.916.460	80.955.076	7,5%	6,3%	39.084.645	155.258.754	11,3%	10,2%
SANTA CATARINA	55.167	183.412			109.882	294.176		
SAO PAULO	106.942.755	462.650.660	32,2%	36,2%	84.006.860	405.427.502	24,4%	26,6%
TOCANTINS	12.334.402	39.452.208	3,7%	3,1%	17.718.590	77.560.722	5,1%	5,1%
SubTotal Porto	332.570.043	1.279.741.570	61,1%	63,3%	344.517.207	1.524.991.405	62,7%	63,3%
PORTO DE SAO FRANCISCO DO SUL - SC								
ACRE	10.313	35.530						
ESPIRITO SANTO					153	944		
GOIAS	2.654.260	8.401.753	5,8%	5,4%	658.916	2.723.271	5,9%	5,9%
MATO GROSSO	17.015.839	61.795.063	37,0%	39,9%	4.373.247	19.638.520	39,3%	42,6%
MATO GROSSO DO SUL	14.578.605	48.018.125	31,7%	31,0%	3.255.718	13.178.754	29,3%	28,6%
PARA	107.904	361.556	0,2%	0,2%				
PARANA	118.084	374.044	0,3%	0,2%	793	3.980		
RIO DE JANEIRO	27.192	105.379	0,1%	0,1%				
RONDONIA	9.399.572	28.849.654	20,4%	18,6%	1.828.655	6.097.489	16,4%	13,2%
SANTA CATARINA	287.172	890.701	0,6%	0,6%	60.233	209.580	0,5%	0,5%
SAO PAULO	1.847.092	6.079.985	4,0%	3,9%	941.325	4.230.355	8,5%	9,2%
SubTotal Porto	46.046.033	154.911.790	8,5%	7,7%	11.119.040	46.082.893	2,0%	1,9%
Total	530.625.817	1.972.017.663	97,6%	97,6%	539.681.428	2.372.590.000	98,1%	98,4%
Demais Portos e Vias de Transporte	13.255.271	49.303.487	2,4%	2,4%	10.178.408	37.417.765	1,9%	1,6%
Total Brasil	543.881.088	2.021.321.150	100,0%	100,0%	549.859.836	2.410.007.765	100,0%	100,0%