



ABRAFRIGO

Associação Brasileira de Frigoríficos

Exportação
Brasileira
de Carnes Bovina
e Derivados



Janeiro a Dezembro / 2019

	Páginas
Vendas (em Ton. e US\$) - Total Mensal	2
Vendas (em kg e US\$) - Produto e Destino	3 a 17
Vendas (em kg e US\$) - Resumo Geral por Produto	18
Vendas (em kg e US\$) - Total por País de Destino	19 a 22
Vendas (em kg e US\$) - Total por Regiões de Destino	23
Vendas (em kg e US\$) - 20 Principais Destinos	24
Vendas (em kg e US\$) - Desempenho por Destino	25 a 27
Vendas (em kg e US\$) - Totais por Estado e Produto	28 a 32
Vendas (em kg e US\$) - Totais por Estado	33 e 34
Vendas (em kg e US\$) - Totais por Porto e Produto	35 a 42
Vendas (em kg e US\$) - Totais por Porto	43 a 45
Vendas (em kg e US\$) - 10 Principais Portos por Produto e UF	46 a 60
Vendas (em kg e US\$) - 10 Principais Portos por UF de Origem	61 a 63

ABRAFRIGO

ASSOCIAÇÃO BRASILEIRA DE FRIGORÍFICOS

Exportação de Carnes e Derivados - Brasil - Mensal

Mês	Janeiro a Dezembro / 2018		Janeiro a Dezembro / 2019		Variação 19/18	
	Ton.	US\$	Ton.	US\$	Ton.	US\$
Janeiro	123.712	517.617.565	123.472	457.457.248	0%	-12%
Fevereiro	120.924	483.561.740	139.293	518.151.055	15%	7%
Março	148.811	589.864.051	143.600	529.979.040	-4%	-10%
Abril	85.064	345.001.044	137.682	516.220.129	62%	50%
Maió	111.502	462.951.032	150.205	573.766.629	35%	24%
Junho	65.026	266.912.667	134.454	514.937.465	107%	93%
Julho	159.021	659.609.871	161.277	616.822.171	1%	-6%
Agosto	174.024	700.484.092	150.582	619.406.213	-13%	-12%
Setembro	178.489	698.129.035	163.270	680.243.366	-9%	-3%
Outubro	161.517	619.536.198	197.984	859.369.062	23%	39%
Novembro	158.240	617.989.348	180.251	845.053.677	14%	37%
Dezembro	153.069	577.947.654	173.991	844.465.816	14%	46%
TOTAL	1.639.398	6.539.604.297	1.856.061	7.575.871.871	13%	16%

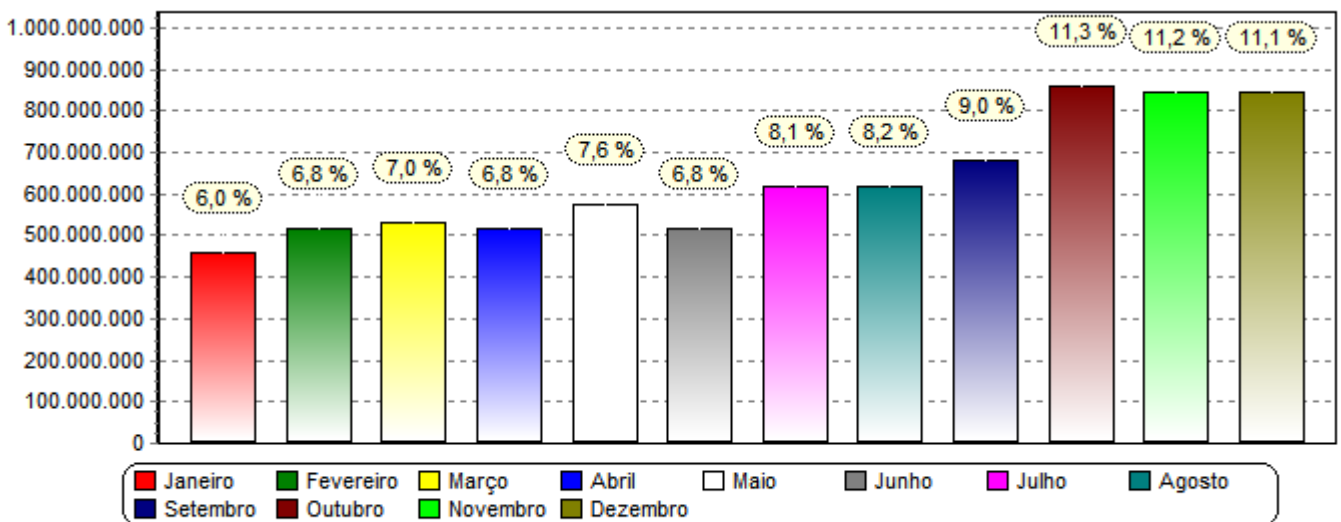

*Obs. Gráfico referente coluna (US\$) no ano 2019.

ABRAFRIGO

ASSOCIAÇÃO BRASILEIRA DE FRIGORÍFICOS

Exportação de Carnes e Derivados de Bovinos - Janeiro a Dezembro / 2019 (por produto e destino)

Produto Destino	Janeiro a Dezembro / 2018				Janeiro a Dezembro / 2019				Variação Anual	
	Brasil		Participação %		Brasil		Participação %		Brasil	
	Quilos	US\$	Quilos	US\$	Quilos	US\$	Quilos	US\$	Quilos	US\$
02013000 CARNES DESOSSADAS DE BOVINO, FRESCAS OU REFRIGERADAS										
AFRICA DO SUL	46	901			10	76			-78%	-92%
ALBANIA	24.142	59.596			48.971	217.546			103%	265%
ALEMANHA	4.383.306	38.655.600	2,4%	4,3%	3.692.425	28.406.514	1,9%	3,2%	-16%	-27%
ANGOLA	13.940	164.382			52.582	269.974			277%	64%
ANTIGUA E BARBUDA	82	433			224	1.871			173%	332%
ANTILHAS HOLANDEAS	57.386	315.778								
ARABIA SAUDITA	9.540.392	40.452.022	5,1%	4,5%	10.916.000	44.126.108	5,6%	5,0%	14%	9%
ARGELIA	10.601.784	42.448.618	5,7%	4,8%	13.127.719	50.950.708	6,7%	5,8%	24%	20%
ARGENTINA	23.866	55.725			11.231	44.406			-53%	-20%
ARUBA	246.464	1.243.248	0,1%	0,1%	346.121	1.688.449	0,2%	0,2%	40%	36%
BAHAMAS	1.130	7.908			3.019	21.904			167%	177%
BARBADOS					127	683				
BAREIN	195.037	828.584	0,1%	0,1%	178.137	685.604	0,1%	0,1%	-9%	-17%
BELGICA	22.755	205.263			259	1.530			-99%	-99%
BELIZE					20	112				
BERMUDAS	8	318			8.848	29.479			10500%	9170%
BOSNIA-HERZEGOVINA					75	269				
BRASIL					28	196				
BULGARIA					40	311				
CANARIAS, ILHAS	11.214	90.000								
CATAR	1.013.651	3.962.163	0,5%	0,4%	1.138.567	4.422.907	0,6%	0,5%	12%	12%
CAYMAN, ILHAS					297	1.778				
CHILE	91.598.141	391.596.966	49,2%	44,0%	84.265.577	345.614.474	42,9%	39,3%	-8%	-12%
CHINA	1.083	6.911			1.307	7.244			21%	5%
CHIPRE	669	4.315			2.875	17.730			330%	311%
CINGAPURA	58.561	322.175			130.304	765.695	0,1%	0,1%	123%	138%
COLOMBIA					10	46				
CONGO					17.073	49.061				
COREIA DO SUL	94	640			820	4.401			772%	588%
CURACAO	461.734	2.224.959	0,2%	0,2%	435.930	2.131.321	0,2%	0,2%	-6%	-4%
DINAMARCA	407	3.025			1.028	7.395			153%	145%
EGITO	47.853	181.605			1.805	6.458			-96%	-96%
EMIRADOS ARABES UNIDOS	8.858.942	41.022.048	4,8%	4,6%	10.244.062	45.815.214	5,2%	5,2%	16%	12%
ESPAÑHA	4.300.022	29.292.916	2,3%	3,3%	3.935.005	24.080.350	2,0%	2,7%	-9%	-18%
ESTADOS UNIDOS	22.583	127.210			58.167	248.338			158%	95%
FILIPINAS	450	2.586			1.674	7.379			272%	185%
FINLANDIA	235.850	2.612.795	0,1%	0,3%	177.390	1.580.879	0,1%	0,2%	-25%	-40%
FRANCA	25	341			162	1.388			548%	307%
GIBRALTAR	105	883			166	888			58%	1%
GRECIA	3.063	15.463			4.042	25.432			32%	65%
GUINE EQUATORIAL	12.028	98.379								
HONG KONG	299.034	900.978	0,2%	0,1%	83.052	365.036			-72%	-60%
ILHA DE MAN	81	388			47	457			-42%	18%
INDIA	307	1.740			451	2.039			47%	17%
IRA					306	3.146				
IRLANDA					72	132				
ISRAEL	211.738	1.226.454	0,1%	0,1%	1.096.631	5.989.408	0,6%	0,7%	418%	388%
ITALIA	2.396.368	19.708.979	1,3%	2,2%	2.154.383	15.077.168	1,1%	1,7%	-10%	-24%
JAPAO	594	2.860			2.517	13.155			324%	360%
JORDANIA	11.075.638	45.770.400	5,9%	5,1%	10.826.224	43.380.857	5,5%	4,9%	-2%	-5%
LETONIA					494	2.912				
LIBANO	12.596.650	63.507.844	6,8%	7,1%	12.938.405	63.396.783	6,6%	7,2%	3%	0%
LIBERIA	2.200	13.156			10.782	67.769			390%	415%
LUXEMBURGO	5	69								
MACEDONIA					25.937	100.699				
MADAGASCAR					30	214				
MALASIA	10	121								
MALTA	1.268	7.850			6.822	40.738			438%	419%
MARSHALL, ILHAS	2.363	15.372			12.136	68.301			414%	344%
MONACO	22.517	87.292								
MONTENEGRO					46	412				
NIGER	321.717	2.824.758	0,2%	0,3%	776.619	6.106.944	0,4%	0,7%	141%	116%
NORUEGA	815	5.014			1.932	10.032			137%	100%

Produto Destino	Janeiro a Dezembro / 2018				Janeiro a Dezembro / 2019				Variação Anual	
	Brasil		Participação %		Brasil		Participação %		Brasil	
	Quilos	US\$	Quilos	US\$	Quilos	US\$	Quilos	US\$	Quilos	US\$
02013000 CARNES DESOSSADAS DE BOVINO, FRESCAS OU REFRIGERADAS										
OMA	73.726	231.277			36.653	110.396			-50%	-52%
PAISES BAIXOS (HOLANDA)	8.697.287	77.213.250	4,7%	8,7%	7.417.680	58.710.777	3,8%	6,7%	-15%	-24%
PANAMA	2.693	13.923			14.258	76.992			429%	453%
PARAGUAI	4.306.522	13.650.049	2,3%	1,5%						
PERU	248.880	1.253.581	0,1%	0,1%	611.270	3.183.386	0,3%	0,4%	146%	154%
PORTUGAL	202.797	1.364.674	0,1%	0,2%	179.439	1.066.201	0,1%	0,1%	-12%	-22%
PROVISAO DE NAVIOS E AERONAVES	143	928								
REINO UNIDO	712.622	5.796.664	0,4%	0,7%	900.317	5.605.484	0,5%	0,6%	26%	-3%
RUSSIA					35.746	168.619				
SAO TOME E PRINCIPE	2.238	9.101								
SERVIA	73.332	219.276			65.768	329.853			-10%	50%
SUECIA	1.545.954	17.061.126	0,8%	1,9%	1.971.988	17.492.452	1,0%	2,0%	28%	3%
SUICA	50.333	467.788		0,1%	42.950	290.626			-15%	-38%
TAILANDIA	75	274			725	2.920			867%	966%
TAIWAN (FORMOSA)	19	102			52	357			174%	250%
TURQUIA	210.766	767.795	0,1%	0,1%	4.652.640	16.750.871	2,4%	1,9%	2108%	2082%
URUGUAI	11.507.338	42.254.599	6,2%	4,7%	23.583.167	90.665.691	12,0%	10,3%	105%	115%
VIETNA					23.142	85.158				
SubTotal	186.302.843	890.381.438	100,0%	100,0%	196.274.778	880.400.103	100,0%	100,0%	5%	-1%
02021000 CARCACAS E MEIAS-CARCACAS DE BOVINO, CONGELADAS										
ANTIGUA E BARBUDA					6	35	0,6%	0,7%		
BAHAMAS					27	170	2,7%	3,5%		
CHIPRE					16	16	1,6%	0,3%		
CINGAPURA	70	210	24,2%	19,2%	30	69	3,0%	1,4%	-57%	-67%
DINAMARCA					6	38	0,6%	0,8%		
ESTADOS UNIDOS					10	37	1,0%	0,8%		
FRANCA					26	330	2,6%	6,7%		
GRECIA					22	84	2,2%	1,7%		
HONG KONG					273	1.142	27,7%	23,2%		
JAPAO					17	61	1,7%	1,2%		
LIBERIA	65	282	22,5%	25,8%	176	748	17,9%	15,2%	171%	165%
MALTA					57	269	5,8%	5,5%		
MARSHALL, ILHAS	89	328	30,8%	30,0%	243	1.567	24,7%	31,8%	173%	378%
PANAMA	50	237	17,3%	21,7%	75	354	7,6%	7,2%	50%	49%
TURQUIA	15	36	5,2%	3,3%						
SubTotal	289	1.093	100,0%	100,0%	984	4.920	100,0%	100,0%	240%	350%
02022010 QUARTOS DIANTEIROS NAO DESOSSADOS DE BOVINO, CONGELADOS										
ALEMANHA					14	118				
ANGOLA	1.009.788	2.339.710	97,5%	98,8%	125.128	281.662	78,6%	79,8%	-88%	-88%
ANTIGUA E BARBUDA	18	103			10	78			-44%	-24%
BAHAMAS					116	782	0,1%	0,2%		
BARBADOS					43	246		0,1%		
BAREIN					386	1.711	0,2%	0,5%		
BELGICA					20	195		0,1%		
BRASIL	20	232								
CHILE	15	15								
CHINA					172	1.057	0,1%	0,3%		
CHIPRE	111	770			162	1.139	0,1%	0,3%	46%	48%
CINGAPURA	25.013	23.350	2,4%	1,0%	640	3.953	0,4%	1,1%	-97%	-83%
COREIA DO SUL					18	72				
DINAMARCA					45	306		0,1%		
ESTADOS UNIDOS	29	227								
FILIPINAS	32	245			159	722	0,1%	0,2%	397%	195%
GIBRALTAR					26	177		0,1%		
GRECIA					191	1.389	0,1%	0,4%		
HONG KONG	24	205			25.801	28.197	16,2%	8,0%	07404%	13655%
ILHA DE MAN					53	301		0,1%		
INDIA	25	123			8	11			-68%	-91%
ITALIA					19	120				
JAPAO	25	198			40	213		0,1%	60%	8%
LIBERIA	86	494			745	3.997	0,5%	1,1%	766%	709%
MALTA	22	97			1.183	6.264	0,7%	1,8%	5277%	6358%
MARSHALL, ILHAS	134	526			1.811	8.703	1,1%	2,5%	1252%	1555%
NORUEGA	107	384			584	2.482	0,4%	0,7%	446%	546%
PAISES BAIXOS (HOLANDA)					85	506	0,1%	0,1%		
PANAMA	249	1.482		0,1%	1.462	7.666	0,9%	2,2%	487%	417%
REINO UNIDO					235	602	0,1%	0,2%		

Produto Destino	Janeiro a Dezembro / 2018				Janeiro a Dezembro / 2019				Variação Anual	
	Brasil		Participação %		Brasil		Participação %		Brasil	
	Quilos	US\$	Quilos	US\$	Quilos	US\$	Quilos	US\$	Quilos	US\$
02022010 QUARTOS DIANTEIROS NAO DESOSSADOS DE BOVINO, CONGELADOS										
ROMENIA	15	128			66	388				
SUECIA								0,1%		
SubTotal	1.035.713	2.368.289	100,0%	100,0%	159.222	353.057	100,0%	100,0%	-85%	-85%
02022020 QUARTOS TRASEIROS NAO DESOSSADOS DE BOVINO, CONGELADOS										
ALEMANHA	30	140			870	5.156	0,7%	1,0%	2800%	3583%
ANTIGUA E BARBUDA					82	718	0,1%	0,1%		
ARABIA SAUDITA					12	126				
BAHAMAS	34	186			256	1.445	0,2%	0,3%	653%	677%
BAREIN	40	538			2.327	14.159	1,9%	2,7%	5718%	2532%
BELGICA					26	165				
BELIZE					205	1.712	0,2%	0,3%		
BOSNIA-HERZEGOVINA					38	129				
CATAR					24	158				
CAYMAN, ILHAS					228	1.323	0,2%	0,3%		
CHILE					29	196				
CHINA					488	2.829	0,4%	0,5%		
CHIPRE	124	1.410		0,1%	1.494	9.709	1,2%	1,9%	1105%	589%
CINGAPURA	179	1.620		0,1%	2.755	22.165	2,3%	4,3%	1439%	1268%
COSTA DO MARFIM					1.174	8.689	1,0%	1,7%		
DINAMARCA	7	67			801	6.898	0,7%	1,3%	11343%	10196%
EMIRADOS ARABES UNIDOS					30	190				
FILIPINAS					248	1.735	0,2%	0,3%		
GIBRALTAR					198	1.106	0,2%	0,2%		
GRECIA	26	221			2.655	16.212	2,2%	3,1%	10112%	7236%
HONG KONG	560.582	1.367.685	89,0%	87,7%	73.368	188.455	60,6%	36,1%	-87%	-86%
ILHA DE MAN					49	197				
INDIA					580	2.451	0,5%	0,5%		
ITALIA	62	421			1.262	8.975	1,0%	1,7%	1936%	2032%
JAPAO					168	896	0,1%	0,2%		
LIBERIA	218	1.568		0,1%	7.469	50.558	6,2%	9,7%	3326%	3124%
MALTA	995	9.325	0,2%	0,6%	9.806	78.558	8,1%	15,1%	886%	742%
MARSHALL, ILHAS	916	5.779	0,1%	0,4%	5.988	38.859	4,9%	7,5%	554%	572%
NORUEGA	13	137			759	8.084	0,6%	1,6%	5739%	5801%
PAISES BAIXOS (HOLANDA)	56	426			658	6.398	0,5%	1,2%	1075%	1402%
PALESTINA	11.789	36.424	1,9%	2,3%						
PANAMA	978	6.570	0,2%	0,4%	5.655	34.496	4,7%	6,6%	478%	425%
PORTUGAL					130	897	0,1%	0,2%		
REINO UNIDO	30	200			961	6.353	0,8%	1,2%	3103%	3077%
SUICA					24	231				
TURQUIA					160	1.197	0,1%	0,2%		
VIETNA	54.000	126.880	8,6%	8,1%						
SubTotal	630.079	1.559.597	100,0%	100,0%	120.977	521.425	100,0%	100,0%	-81%	-67%
02022090 OUTRAS PECAS NAO DESOSSADAS DE BOVINO, CONGELADAS										
AFRICA DO SUL					52.223	125.503	0,6%	0,7%		
ALEMANHA	60	199			157	709			162%	256%
ANGOLA	2.413.762	5.440.386	16,8%	17,3%	2.445.751	5.384.355	26,9%	31,2%	1%	-1%
ANTIGUA E BARBUDA	50	225			181	719			262%	220%
ARABIA SAUDITA	187.479	471.082	1,3%	1,5%	307.983	720.149	3,4%	4,2%	64%	53%
ARGELIA	46	269								
ARGENTINA					6.355	33.246	0,1%	0,2%		
ARUBA	15.279	44.430	0,1%	0,1%	73.793	189.217	0,8%	1,1%	383%	326%
BAHAMAS	350	1.371			1.499	6.896			328%	403%
BARBADOS					122	553				
BAREIN	27	80			316	1.104			1070%	1280%
BELGICA					20	109				
BELIZE					25	72				
BOSNIA-HERZEGOVINA					24	65				
BRASIL					30	107				
BRUNEI	54.045	53.251	0,4%	0,2%						
CABO VERDE					501	1.268				
CATAR	4.962	28.885		0,1%	5.216	14.672	0,1%	0,1%	5%	-49%
CAYMAN, ILHAS	10	19			100	525			900%	2663%
CHINA	110	406			89.683	437.142	1,0%	2,5%	81430%	07570%
CHIPRE	299	1.089			1.593	7.327			433%	573%
CINGAPURA	304.062	309.081	2,1%	1,0%	229.947	445.676	2,5%	2,6%	-24%	44%
COLOMBIA					20	65				
COMORES					11.125	20.441	0,1%	0,1%		

Produto Destino	Janeiro a Dezembro / 2018				Janeiro a Dezembro / 2019				Variação Anual	
	Brasil		Participação %		Brasil		Participação %		Brasil	
	Quilos	US\$	Quilos	US\$	Quilos	US\$	Quilos	US\$	Quilos	US\$
02022090 OUTRAS PECAS NAO DESOSSADAS DE BOVINO, CONGELADAS										
CONGO	26.823	59.093	0,2%	0,2%						
CONGO, REPUBLICA DEMOCRATICA	8.643	54.453	0,1%	0,2%						
COREIA DO SUL	37.598	201.201	0,3%	0,6%	45.792	162.722	0,5%	0,9%	22%	-19%
COSTA DO MARFIM					26.997	44.545	0,3%	0,3%		
CURACAO	48.920	143.027	0,3%	0,5%	39.211	101.854	0,4%	0,6%	-20%	-29%
DINAMARCA	43	169			232	1.144			440%	577%
EGITO					50	336				
EMIRADOS ARABES UNIDOS	495.217	1.489.540	3,4%	4,7%	390.211	1.081.092	4,3%	6,3%	-21%	-27%
ESPAÑA					20	120				
ESTADOS UNIDOS	22	80			231	1.119			950%	1299%
FILIPINAS	45	184			1.069	4.566			2276%	2382%
FRANCA	2.637	8.040			21	86			-99%	-99%
GABAO	56.883	157.853	0,4%	0,5%	12.566	29.422	0,1%	0,2%	-78%	-81%
GANA	1.702	7.802								
GIBRALTAR					47	195				
GRANADA					3.644	11.308		0,1%		
GRECIA	379	1.796			1.320	5.360			248%	198%
GUINE	454	3.271			201	1.003			-56%	-69%
GUINE EQUATORIAL	25.888	63.045	0,2%	0,2%	26.169	56.339	0,3%	0,3%	1%	-11%
HONG KONG	8.909.474	19.901.992	62,0%	63,3%	4.291.559	7.148.197	47,2%	41,4%	-52%	-64%
ILHA DE MAN	50	252			238	979			376%	289%
INDIA	5	19			5	46				142%
IRA	61.772	202.739	0,4%	0,6%	120	400			-100%	-100%
IRAQUE					27.006	11.154	0,3%	0,1%		
ITALIA					1.247	4.821				
JAPAO	434	1.761			1.133	4.491			161%	155%
JERSEY					10	39				
KIRIBATI					20	115				
LIBERIA	995	5.312			7.322	29.872	0,1%	0,2%	636%	462%
MACAU	989	870								
MALASIA	1.123.933	1.174.281	7,8%	3,7%	921.310	903.582	10,1%	5,2%	-18%	-23%
MALDIVAS	195	106			2.888	9.656		0,1%	1381%	9009%
MALTA	193	858			3.893	14.646		0,1%	1917%	1607%
MARSHALL, ILHAS	1.336	5.634			9.360	39.873	0,1%	0,2%	601%	608%
MAURICIO	230	1.495			1.000	2.449			335%	64%
MONTENEGRO					48	339				
NORUEGA	373	1.488			1.836	7.012			392%	371%
OMA	1.554	7.540			461	1.230			-70%	-84%
PAISES BAIXOS (HOLANDA)	50	327			19.762	47.974	0,2%	0,3%	39424%	14571%
PANAMA	1.920	8.643			8.788	38.228	0,1%	0,2%	358%	342%
PARAGUAI	37.548	71.341	0,3%	0,2%						
PORTUGAL					662	3.623				
REINO UNIDO	47	218			867	3.943			1745%	1709%
ROMENIA	24	94								
SAO VICENTE E GRANADINAS					24	459				
SENEGAL	5.936	30.273		0,1%						
SUECIA	60	266			70	536			17%	102%
SUICA					2.931	14.714		0,1%		
TAILANDIA	51	606			206	1.255			304%	107%
TAIWAN (FORMOSA)	10	80			3	21			-70%	-74%
TURQUIA	109.675	467.340	0,8%	1,5%	20.109	84.090	0,2%	0,5%	-82%	-82%
TUVALU					89	345				
URUGUAI	46	315								
VIETNA	436.623	1.027.039	3,0%	3,3%						
SubTotal	14.379.318	31.451.216	100,0%	100,0%	9.097.412	17.265.220	100,0%	100,0%	-37%	-45%
02023000 CARNES DESOSSADAS DE BOVINO, CONGELADAS										
AFRICA DO SUL	1.629.832	4.221.825	0,1%	0,1%	1.948.400	4.844.244	0,1%	0,1%	20%	15%
ALBANIA	5.941.792	17.445.360	0,5%	0,4%	3.579.790	11.929.899	0,3%	0,2%	-40%	-32%
ALEMANHA	2.412.587	15.758.861	0,2%	0,3%	2.756.345	16.206.797	0,2%	0,3%	14%	3%
ANGOLA	2.907.810	12.624.517	0,3%	0,3%	2.757.954	11.522.434	0,2%	0,2%	-5%	-9%
ANTIGUA E BARBUDA	19.713	52.559			17.827	55.413			-10%	5%
ARABIA SAUDITA	32.204.897	113.445.983	2,8%	2,5%	29.881.359	94.782.342	2,2%	1,7%	-7%	-17%
ARGELIA	5.342.651	16.675.512	0,5%	0,4%	3.258.246	10.959.454	0,2%	0,2%	-39%	-34%
ARGENTINA	14.056.180	33.970.594	1,2%	0,8%	10.688.137	26.417.955	0,8%	0,5%	-24%	-22%
ARMENIA	785.143	1.181.596	0,1%		399.303	528.660			-49%	-55%
ARUBA	994.204	4.566.061	0,1%	0,1%	1.090.329	5.018.093	0,1%	0,1%	10%	10%
AUSTRALIA	28.029	174.913			27.859	50.885			-1%	-71%

Produto Destino	Janeiro a Dezembro / 2018				Janeiro a Dezembro / 2019				Variação Anual	
	Brasil		Participação %		Brasil		Participação %		Brasil	
	Quilos	US\$	Quilos	US\$	Quilos	US\$	Quilos	US\$	Quilos	US\$
02023000 CARNES DESOSSADAS DE BOVINO, CONGELADAS										
AZERBAIJAO	204.254	770.260			124.754	575.636			-39%	-25%
BAHAMAS	264.527	859.898			309.182	981.133			17%	14%
BARBADOS	515	2.184			141	1.030			-73%	-53%
BAREIN	429.171	2.097.631			662.518	2.958.149	0,1%		54%	41%
BELGICA	114.981	680.224			50.213	300.476			-56%	-56%
BELIZE					213	1.179				
BERMUDAS	217.560	843.167			215.260	798.070			-1%	-5%
BOLIVIA	71.799	172.315			231.318	562.286			222%	226%
BOSNIA-HERZEGOVINA					79	285				
BRASIL	170	4.665			128	1.203			-25%	-74%
CABO VERDE	269.655	1.455.564			294.102	1.626.734			9%	12%
CANADA					47.764	133.883				
CANARIAS, ILHAS	58.625	374.490								
CATAR	1.141.118	4.919.675	0,1%	0,1%	1.850.567	8.182.897	0,1%	0,1%	62%	66%
CAYMAN, ILHAS					937	5.592				
CAZAQUISTAO					25.458	51.234				
CHILE	23.090.392	74.533.323	2,0%	1,6%	24.099.764	71.010.937	1,8%	1,3%	4%	-5%
CHINA	322.292.347	1.486.812.515	28,1%	32,9%	493.938.079	2.676.876.204	36,7%	47,9%	53%	80%
CHIPRE	1.672	9.391			5.612	32.402			236%	245%
CINGAPURA	17.044.822	67.055.469	1,5%	1,5%	19.643.847	71.717.298	1,5%	1,3%	15%	7%
COLOMBIA					81	754				
COMORES	326.903	962.975			450.610	1.235.462			38%	28%
CONGO	157.976	234.292			33.061	51.030			-79%	-78%
CONGO, REPUBLICA DEMOCRATICA	148.017	366.386			341.601	581.394			131%	59%
COREIA DO SUL	329.111	1.562.240			399.774	1.640.842			22%	5%
COSTA DO MARFIM	862.983	1.332.690	0,1%		468.203	773.654			-46%	-42%
CUBA	324.419	2.342.656		0,1%	720.557	4.102.996	0,1%	0,1%	122%	75%
CURACAO	758.292	2.981.651	0,1%	0,1%	481.956	2.092.440			-36%	-30%
DINAMARCA	48.516	280.100			28.441	148.695			-41%	-47%
DJIBUTI					9.951	77.590				
EGITO	171.288.172	509.352.452	14,9%	11,3%	151.667.137	461.515.816	11,3%	8,3%	-12%	-9%
EMIRADOS ARABES UNIDOS	26.157.168	96.417.011	2,3%	2,1%	59.271.568	208.298.064	4,4%	3,7%	127%	116%
ESPANHA	4.596.549	21.884.492	0,4%	0,5%	4.789.482	21.304.237	0,4%	0,4%	4%	-3%
ESTADOS UNIDOS	41.975	151.959			34.859	240.740			-17%	58%
FALKLAND (MALVINAS)	182	1.278								
FILIPINAS	26.540.888	84.229.915	2,3%	1,9%	33.857.739	102.848.903	2,5%	1,8%	28%	22%
FINLANDIA	25.014	51.847								
FRANCA	357.769	1.603.982			60.000	277.877			-83%	-83%
GABAO	3.893.130	10.811.695	0,3%	0,2%	3.324.438	8.160.761	0,2%	0,1%	-15%	-25%
GANA	315.087	508.966			178.623	305.259			-43%	-40%
GEORGIA	3.053.715	5.974.931	0,3%	0,1%	5.329.585	11.430.082	0,4%	0,2%	75%	91%
GIBRALTAR	30	172			175	1.075			483%	525%
GRANADA	50.700	148.962			58.819	182.163			16%	22%
GRECIA	363.876	1.316.179			363.910	1.405.200				7%
GUIANA					100	194				
GUINE	12.791	53.737			17.418	83.166			36%	55%
GUINE EQUATORIAL	107.473	589.133			136.055	510.385			27%	-13%
HAITI					27.513	87.984				
HONDURAS	11.936	42.716			27.021	99.599			126%	133%
HONG KONG	267.288.624	1.038.111.100	23,3%	22,9%	218.548.094	725.838.283	16,2%	13,0%	-18%	-30%
ILHA DE MAN	48	318			391	1.998			715%	528%
INDIA	130	532			55.417	187.329			42529%	35112%
INDONESIA					3.525.125	15.154.074	0,3%	0,3%		
IRA	83.983.071	328.017.775	7,3%	7,3%	63.255.509	224.194.512	4,7%	4,0%	-25%	-32%
IRAQUE	5.752.365	20.661.084	0,5%	0,5%	2.888.733	10.679.197	0,2%	0,2%	-50%	-48%
IRLANDA	110.977	262.446								
ISLANDIA					2.260	11.185				
ISRAEL	15.910.563	72.535.287	1,4%	1,6%	24.170.810	114.271.503	1,8%	2,0%	52%	58%
ITALIA	26.411.816	160.865.998	2,3%	3,6%	24.922.938	139.321.962	1,8%	2,5%	-6%	-13%
JAPAO	785	3.701			2.986	13.558			280%	266%
JORDANIA	6.689.385	19.840.748	0,6%	0,4%	7.594.163	22.027.964	0,6%	0,4%	14%	11%
LAOS	17.500	23.100								
LIBANO	5.591.475	16.278.501	0,5%	0,4%	3.927.334	11.223.540	0,3%	0,2%	-30%	-31%
LIBERIA	299.675	868.507			248.313	659.261			-17%	-24%
LIBIA	6.286.922	19.817.271	0,5%	0,4%	7.984.799	24.323.212	0,6%	0,4%	27%	23%
MACAU	26.019	101.266								
MACEDONIA	1.244.303	3.755.378	0,1%	0,1%	1.096.765	3.021.018	0,1%	0,1%	-12%	-20%

Produto Destino	Janeiro a Dezembro / 2018				Janeiro a Dezembro / 2019				Variação Anual	
	Brasil		Participação %		Brasil		Participação %		Brasil	
	Quilos	US\$	Quilos	US\$	Quilos	US\$	Quilos	US\$	Quilos	US\$
02023000 CARNES DESOSSADAS DE BOVINO, CONGELADAS										
MALASIA	4.376.636	17.465.558	0,4%	0,4%	4.694.193	17.111.585	0,3%	0,3%	7%	-2%
MALDIVAS	176.242	984.984			269.928	1.442.901			53%	47%
MALI					13.112	60.862				
MALTA	2.542	16.210			23.343	121.623			818%	650%
MARROCOS	297.124	1.265.352			232.593	865.287			-22%	-32%
MARSHALL, ILHAS	6.625	38.224			34.898	203.194			427%	432%
MAURICIO	255.176	885.019			320.069	1.096.485			25%	24%
MAYOTTE	822.158	2.626.545	0,1%	0,1%	1.196.949	3.706.245	0,1%	0,1%	46%	41%
MIANMAR	107.759	143.490			80.611	278.783			-25%	94%
MOCAMBIQUE					28.013	59.328				
MOLDAVIA	27.000	108.052			26.429	38.186			-2%	-65%
MONTENEGRO	53.325	183.735			34.786	330.982			-35%	80%
NAMIBIA					81.010	123.079				
NIGER	4.352.274	24.090.839	0,4%	0,5%	1.594.796	9.249.729	0,1%	0,2%	-63%	-62%
NORUEGA	66.968	957.244			73.333	767.059			10%	-20%
OMA	2.588.211	9.687.058	0,2%	0,2%	817.578	2.806.607	0,1%	0,1%	-68%	-71%
PAISES BAIXOS (HOLANDA)	8.317.706	55.422.166	0,7%	1,2%	6.293.049	37.067.837	0,5%	0,7%	-24%	-33%
PALESTINA	7.133.931	26.048.966	0,6%	0,6%	5.011.866	16.726.975	0,4%	0,3%	-30%	-36%
PANAMA	6.996	41.964			37.122	194.489			431%	364%
PARAGUAI	2.395.089	5.013.946	0,2%	0,1%	532.831	1.815.075			-78%	-64%
PERU	902.044	3.520.362	0,1%	0,1%	2.208.532	7.429.707	0,2%	0,1%	145%	111%
PORTO RICO	6.589	28.937								
PORTUGAL	598.162	5.286.402	0,1%	0,1%	563.584	4.349.725		0,1%	-6%	-18%
PROVISAO DE NAVIOS E AERONAVES	105	822								
REINO UNIDO	3.819.656	16.698.068	0,3%	0,4%	2.431.765	10.877.824	0,2%	0,2%	-36%	-35%
REPUBLICA DOMINICANA					26.999	56.039				
REUNIAO	24.413	108.558								
ROMENIA	84	613								
RUSSIA	3.650.122	11.488.906	0,3%	0,3%	63.224.116	212.422.047	4,7%	3,8%	1632%	1749%
SALOMAO, ILHAS	27.553	79.740								
SAO MARTINHO, ILHA DE (PARTE FR)					8.659	29.572				
SEICHELES	194.017	862.606			210.327	851.767			8%	-1%
SENEGAL	135.208	568.998			239.389	916.979			77%	61%
SERRA LEOA	12.788	52.242			2.029	15.942			-84%	-70%
SERVIA	3.364.939	8.616.288	0,3%	0,2%	4.547.965	10.133.628	0,3%	0,2%	35%	18%
SINT MAARTEN	16.348	54.986			42.272	137.970			159%	151%
SRI LANKA	12.522	83.293			10.038	63.807			-20%	-23%
SUECIA	292.704	3.598.685		0,1%	404.444	3.269.271		0,1%	38%	-9%
SUICA	68.717	356.859			70.543	247.906			3%	-31%
TADJIQUISTAO	83.853	214.097								
TAILANDIA	633.753	1.146.425	0,1%		1.217.300	2.441.352	0,1%		92%	113%
TAIWAN (FORMOSA)	25.645	94.212			107	538			-100%	-99%
TANZANIA	25.476	125.079			26.929	174.358			6%	39%
TUNISIA	1.517.900	5.474.463	0,1%	0,1%	2.211.694	7.135.506	0,2%	0,1%	46%	30%
TURCOMENISTAO	454.578	1.358.765			378.076	800.609			-17%	-41%
TURQUIA	6.141.857	23.148.239	0,5%	0,5%	22.960.713	81.888.192	1,7%	1,5%	274%	254%
TUVALU					279	1.021				
UCRANIA	30.145	42.212			27.010	38.922			-10%	-8%
URUGUAI	2.076.293	5.348.614	0,2%	0,1%	4.072.238	10.090.060	0,3%	0,2%	96%	89%
VIETNA	1.475.602	5.116.924	0,1%	0,1%	2.771.350	8.662.677	0,2%	0,2%	88%	69%
SubTotal	1.147.487.611	4.523.508.728	100,0%	100,0%	1.347.260.666	5.592.619.492	100,0%	100,0%	17%	24%
02061000 MIUDEZAS COMESTIVEIS DE BOVINO, FRESCAS OU REFRIGERADAS										
ALEMANHA	30	104			12	59			-60%	-43%
ANGOLA					47	154				
ANTIGUA E BARBUDA	5	26								
ARABIA SAUDITA	3.003	4.407	1,0%	0,3%						
BAHAMAS	20	80			53	229			165%	186%
BARBADOS					10	51				
CHINA	15	77			82	202			447%	162%
CHIPRE	40	95			275	1.208			588%	1172%
CINGAPURA	30	120			189	752			530%	527%
CURACAO	2.999	4.571	1,0%	0,4%						
DINAMARCA					30	154				
ESTADOS UNIDOS	14	63								
FILIPINAS	9	46								
GRECIA	73	179			20	114			-73%	-36%
HONG KONG	185.595	837.863	59,0%	66,3%	342.633	928.383	30,0%	21,0%	85%	11%

Produto Destino	Janeiro a Dezembro / 2018				Janeiro a Dezembro / 2019				Variação Anual	
	Brasil		Participação %		Brasil		Participação %		Brasil	
	Quilos	US\$	Quilos	US\$	Quilos	US\$	Quilos	US\$	Quilos	US\$
02061000 MIUDEZAS COMESTÍVEIS DE BOVINO, FRESCAS OU REFRIGERADAS										
ISRAEL	14.857	49.524	4,7%	3,9%						
ITALIA	14	67								
JAPAO	44	167			32	67			-27%	-60%
LIBERIA	115	437			280	807			144%	85%
MALTA					135	524				
MARSHALL, ILHAS	100	341			409	1.439			309%	322%
NORUEGA					32	180				
PAISES BAIXOS (HOLANDA)					26	68				
PANAMA	107	518			300	1.116			180%	115%
PORTUGAL					25	129				
REINO UNIDO					36	101				
SUICA					10	58				
TAILANDIA					81.287	364.175	7,1%	8,3%		
TURQUIA	352	379	0,1%		25	144			-93%	-62%
UCRANIA	11.476	22.041	3,6%	1,7%						
URUGUAI	17.468	23.476	5,5%	1,9%						
VIETNA	78.413	318.673	24,9%	25,2%	716.098	3.113.618	62,7%	70,5%	813%	877%
SubTotal	314.779	1.263.254	100,0%	100,0%	1.142.046	4.413.732	100,0%	100,0%	263%	249%
02062100 LINGUAS DE BOVINO, CONGELADAS										
ALEMANHA	42	119			146	390			248%	228%
ANGOLA	26.423	65.879	0,2%	0,2%	20	33			-100%	-100%
ANTIGUA E BARBUDA	29	67			117	364			303%	443%
ARUBA	21.657	64.264	0,2%	0,2%	18.487	47.431	0,1%	0,1%	-15%	-26%
AZERBAIJAO	1.861	4.294			1.869	6.125			0%	43%
BAHAMAS	123	334			626	2.045			409%	512%
BARBADOS					110	268				
BAREIN	2.706	9.478			710	2.035			-74%	-79%
BELGICA	9.259	51.144	0,1%	0,2%	12.818	67.356	0,1%	0,1%	38%	32%
BERMUDAS					22	52				
BOSNIA-HERZEGOVINA					5	19				
CATAR	1.295	3.139								
CHINA	17.277	53.517	0,1%	0,2%	225	778			-99%	-99%
CHIPRE	52	155			387	1.172			644%	656%
CINGAPURA	917	2.111			40.392	94.139	0,3%	0,2%	4305%	4360%
COREIA DO SUL					5.617	14.647				
COSTA DO MARFIM					177.187	134.968	1,1%	0,3%		
CURACAO	33.915	88.948	0,3%	0,3%	14.420	34.975	0,1%	0,1%	-58%	-61%
DINAMARCA	10	36			57	185			470%	414%
EMIRADOS ARABES UNIDOS	69.922	168.745	0,5%	0,6%	51.525	140.460	0,3%	0,3%	-26%	-17%
ESPANHA	6	19								
FALKLAND (MALVINAS)	48	161								
FILIPINAS					136	407				
FRANCA					27.558	147.011	0,2%	0,3%		
GABAO	81.611	201.245	0,6%	0,7%	4.915	13.939			-94%	-93%
GEORGIA	78.505	184.172	0,6%	0,6%	30.890	76.082	0,2%	0,2%	-61%	-59%
GIBRALTAR					54	140				
GRÉCIA	78	252			184	814			136%	223%
GUINE EQUATORIAL	603	1.704			481	1.490			-20%	-13%
HONG KONG	10.517.456	24.062.395	81,6%	79,7%	13.294.637	36.781.511	83,6%	81,8%	26%	53%
ILHA DE MAN					39	77				
INDIA	17	27			63	196			271%	626%
IRA					176	671				
IRLANDA					74	137				
ISRAEL	433.061	1.556.041	3,4%	5,2%	470.333	1.799.318	3,0%	4,0%	9%	16%
JAPAO	35	88			388	807			1009%	817%
LETONIA					16	40				
LIBANO	28.782	65.364	0,2%	0,2%	6.017	15.897			-79%	-76%
LIBERIA	374	1.015			1.960	6.589			424%	549%
MALTA	173	484			1.191	3.919			588%	710%
MARROCOS					3	6				
MARSHALL, ILHAS	305	1.218			1.854	6.116			508%	402%
MOCAMBIQUE	12.993	31.601	0,1%	0,1%						
MOLDAVIA	456.061	958.548	3,5%	3,2%	107.920	283.613	0,7%	0,6%	-76%	-70%
NORUEGA	70	190			732	2.456			946%	1193%
OMA	304	806								
PAISES BAIXOS (HOLANDA)					14.654	37.414	0,1%	0,1%		
PALESTINA	69.153	229.657	0,5%	0,8%	174.584	591.041	1,1%	1,3%	153%	157%

Produto Destino	Janeiro a Dezembro / 2018				Janeiro a Dezembro / 2019				Variação Anual	
	Brasil		Participação %		Brasil		Participação %		Brasil	
	Quilos	US\$	Quilos	US\$	Quilos	US\$	Quilos	US\$	Quilos	US\$
02062100 LINGUAS DE BOVINO, CONGELADAS										
PANAMA	274	805			1.911	6.252			597%	677%
PARAGUAI	242.399	530.163	1,9%	1,8%						
PORTUGAL	455	1.192			323	871			-29%	-27%
PROVISAO DE NAVIOS E AERONAVES	10	74								
REINO UNIDO	20	46			125	536			525%	1065%
RUSSIA	46.185	153.736	0,4%	0,5%	807.658	2.950.381	5,1%	6,6%	1649%	1819%
SAO VICENTE E GRANADINAS	25	44								
SENEGAL					106	318				
SUICA					40	138				
TAILANDIA	72.499	142.610	0,6%	0,5%	91.331	243.627	0,6%	0,5%	26%	71%
TAIWAN (FORMOSA)	1	3			11	50			1000%	1567%
TUNISIA					1.378	3.081				
TURQUIA	14.683	37.316	0,1%	0,1%	15.076	40.409	0,1%	0,1%	3%	8%
TUVALU					10	47				
UCRANIA	471.844	1.011.722	3,7%	3,4%	241.520	636.528	1,5%	1,4%	-49%	-37%
URUGUAI	169.606	475.724	1,3%	1,6%	218.282	634.735	1,4%	1,4%	29%	33%
VIETNA	8.828	15.707	0,1%	0,1%	61.163	135.416	0,4%	0,3%	593%	762%
SubTotal	12.891.952	30.176.359	100,0%	100,0%	15.902.533	44.969.522	100,0%	100,0%	23%	49%
02062200 FIGADOS DE BOVINO, CONGELADOS										
ALEMANHA	22	50								
ANGOLA	68.621	99.244	8,0%	11,3%	26.414	37.036	0,8%	1,0%	-62%	-63%
ANTIGUA E BARBUDA	26	65			73	171			181%	163%
ARABIA SAUDITA					1.809	2.917	0,1%	0,1%		
ARUBA	493	670	0,1%	0,1%	2.318	2.574	0,1%	0,1%	370%	284%
BAHAMAS	57	102			302	854			430%	737%
BARBADOS					10	17				
BELGICA					12	203				
BOSNIA-HERZEGOVINA					14	48				
BRASIL					4	12				
CABO VERDE	1.003	1.725	0,1%	0,2%						
CATAR	8.145	14.981	1,0%	1,7%						
CHINA					18	18				
CHIPRE	42	208			179	411			326%	98%
CINGAPURA	62	101			231	463			273%	358%
CONGO					399	652				
CURACAO	10.111	13.623	1,2%	1,5%	992	1.777			-90%	-87%
DINAMARCA	20	15			51	71			155%	373%
EGITO	490.950	396.247	57,6%	45,0%	2.585.895	3.001.213	81,2%	80,3%	427%	657%
EMIRADOS ARABES UNIDOS	56.482	81.634	6,6%	9,3%	110.447	147.130	3,5%	3,9%	96%	80%
ESTADOS UNIDOS	20	13			110	122			450%	839%
FILIPINAS	10	25			25	50			150%	100%
GEORGIA					1.245	9.340		0,2%		
GIBRALTAR					11	33				
GRECIA	135	244			143	776			6%	218%
GUINE EQUATORIAL	397	679		0,1%						
HONG KONG	280	292			154	345			-45%	18%
ILHA DE MAN					20	67				
INDIA					71	224				
IRA					69	209				
ITALIA					22	45				
JAPAO					79	163				
LIBANO	1.023	1.218	0,1%	0,1%						
LIBERIA	157	448		0,1%	845	2.398		0,1%	438%	435%
MALTA	26	107			464	1.140			1685%	965%
MARSHALL, ILHAS	336	874		0,1%	916	2.421		0,1%	173%	177%
NORUEGA	147	275			102	223			-31%	-19%
PAISES BAIXOS (HOLANDA)					50	141				
PANAMA	156	421			610	1.556			291%	270%
PORTUGAL					136	318				
PROVISAO DE NAVIOS E AERONAVES	23	99								
REINO UNIDO					49	221				
RUSSIA	205.749	254.274	24,1%	28,9%	387.785	437.226	12,2%	11,7%	89%	72%
SUECIA	50	100								
TURQUIA	8.076	12.663	0,9%	1,4%	12.148	18.739	0,4%	0,5%	50%	48%
URUGUAI					50.460	65.591	1,6%	1,8%		
VIETNA					48	490				
SubTotal	852.619	880.397	100,0%	100,0%	3.184.730	3.737.405	100,0%	100,0%	274%	325%

Produto Destino	Janeiro a Dezembro / 2018				Janeiro a Dezembro / 2019				Variação Anual	
	Brasil		Participação %		Brasil		Participação %		Brasil	
	Quilos	US\$	Quilos	US\$	Quilos	US\$	Quilos	US\$	Quilos	US\$
02062910 RABOS DE BOVINO, CONGELADOS										
AFRICA DO SUL	25.317	78.482	0,3%	0,3%						
ALEMANHA	57	323			235	1.268			312%	293%
ANGOLA	135.129	459.068	1,8%	1,9%	89.880	284.465	1,1%	1,1%	-34%	-38%
ANTIGUA E BARBUDA	6.019	19.598	0,1%	0,1%	26.576	88.304	0,3%	0,3%	342%	351%
ARABIA SAUDITA	89.203	293.402	1,2%	1,2%	187.089	584.089	2,3%	2,3%	110%	99%
ARGENTINA					28	102				
ARUBA	38.426	138.830	0,5%	0,6%	103.626	346.875	1,2%	1,4%	170%	150%
BAHAMAS	76.120	261.951	1,0%	1,1%	72.422	215.242	0,9%	0,8%	-5%	-18%
BAREIN	3.497	11.942			4.717	15.118	0,1%	0,1%	35%	27%
BELGICA					47	280				
BERMUDAS	67.152	233.683	0,9%	1,0%	66.676	222.167	0,8%	0,9%	-1%	-5%
BRASIL	120	866			9	53			-93%	-94%
BRUNEI	26.018	82.424	0,3%	0,3%						
CABO VERDE	1.034	3.858			668	2.371			-35%	-39%
CANADA					5.712	18.362	0,1%	0,1%		
CATAR	39.806	132.405	0,5%	0,5%	58.787	188.075	0,7%	0,7%	48%	42%
CAYMAN, ILHAS					120	543				
CHINA	83	522			6.976	25.603	0,1%	0,1%	8305%	4805%
CHIPRE	141	783			739	3.794			424%	385%
CINGAPURA	76.424	241.471	1,0%	1,0%	223.034	800.059	2,7%	3,1%	192%	231%
COLOMBIA					23	148				
COMORES					46	228				
CONGO					27.003	68.859	0,3%	0,3%		
CONGO, REPUBLICA DEMOCRATICA					8.995	24.830	0,1%	0,1%		
COREIA DO SUL	10.287	33.934	0,1%	0,1%	5.101	17.149	0,1%	0,1%	-50%	-50%
COSTA DO MARFIM	49.651	163.905	0,7%	0,7%	14.000	40.046	0,2%	0,2%	-72%	-76%
CURACAO	143.902	475.475	1,9%	2,0%	84.021	259.351	1,0%	1,0%	-42%	-46%
DINAMARCA	217	1.097			365	1.915			68%	75%
EGITO					67.820	212.217	0,8%	0,8%		
EMIRADOS ARABES UNIDOS	470.111	1.555.545	6,3%	6,4%	412.969	1.309.957	5,0%	5,1%	-12%	-16%
ESPANHA	16	97								
ESTADOS UNIDOS	69.475	233.558	0,9%	1,0%	22.016	65.364	0,3%	0,3%	-68%	-72%
FILIPINAS	39	205			553	1.847			1318%	801%
FRANCA	1.915	5.763			21	136			-99%	-98%
GABAO	853.712	2.790.979	11,5%	11,5%	459.995	1.297.749	5,5%	5,1%	-46%	-54%
GEORGIA					13.171	41.645	0,2%	0,2%		
GIBRALTAR					32	223				
GRANADA	3.028	8.530			1.191	3.991			-61%	-53%
GRECIA	441	2.265			534	2.517			21%	11%
GUINE EQUATORIAL	85.592	295.797	1,1%	1,2%	10.493	29.776	0,1%	0,1%	-88%	-90%
HONG KONG	5.029.943	16.290.438	67,5%	66,9%	6.078.802	18.491.852	73,3%	72,7%	21%	14%
ILHA DE MAN	38	217			79	435			108%	101%
INDIA	27	107								
IRA					87	336				
ITALIA	2.980	10.327			55	221			-98%	-98%
JAPAO	155	627			1.092	3.847			605%	514%
LIBANO	6.410	22.688	0,1%	0,1%	2.516	7.864			-61%	-65%
LIBERIA	810	4.057			4.439	20.648	0,1%	0,1%	448%	409%
MALASIA	69.060	239.229	0,9%	1,0%	62.865	191.400	0,8%	0,8%	-9%	-20%
MALDIVAS					195	706				
MALTA	223	926			1.851	8.923			730%	864%
MARSHALL, ILHAS	759	3.641			4.344	21.356	0,1%	0,1%	472%	487%
MOCAMBIQUE	13.000	45.527	0,2%	0,2%						
NORUEGA	435	2.104			1.539	6.513			254%	210%
OMA	2.800	9.702								
PAISES BAIXOS (HOLANDA)	21.106	69.168	0,3%	0,3%	33.185	112.378	0,4%	0,4%	57%	63%
PANAMA	1.030	5.446			6.588	30.498	0,1%	0,1%	540%	460%
PARAGUAI					300	808				
PORTUGAL	2.370	8.841			488	2.236			-79%	-75%
PROVISAO DE NAVIOS E AERONAVES	43	241								
REINO UNIDO	71	361			407	1.961			473%	443%
SAO MARTINHO, ILHA DE (PARTE FRA					10.132	34.464	0,1%	0,1%		
SEICHELES	1.901	6.742			3.271	11.166			72%	66%
SINT MAARTEN	10.761	34.434	0,1%	0,1%	83.826	259.667	1,0%	1,0%	679%	654%
SUICA					25	89				
TAILANDIA	105	552			901	4.112			758%	645%
TAIWAN (FORMOSA)	15	89			49	216			227%	143%

Produto Destino	Janeiro a Dezembro / 2018				Janeiro a Dezembro / 2019				Variação Anual	
	Brasil		Participação %		Brasil		Participação %		Brasil	
	Quilos	US\$	Quilos	US\$	Quilos	US\$	Quilos	US\$	Quilos	US\$
02062910 RABOS DE BOVINO, CONGELADOS										
TURQUIA	17.114	59.459	0,2%	0,2%	18.543	58.741	0,2%	0,2%	8%	-1%
TUVALU					19	119				
URUGUAI	21	114								
SubTotal	7.454.109	24.341.795	100,0%	100,0%	8.291.288	25.445.274	100,0%	100,0%	11%	5%
02062990 OUTRAS MIUDEZAS COMESTIVEIS DE BOVINO, CONGELADAS										
AFRICA DO SUL	2.019	1.584			621.615	585.487	0,5%	0,2%	30688%	36863%
ALBANIA					26.009	22.706				
ALEMANHA					36	87				
ANGOLA	3.397.442	3.206.725	2,7%	1,0%	3.172.060	2.739.879	2,4%	0,9%	-7%	-15%
ANTIGUA E BARBUDA					217	588				
ARABIA SAUDITA	167.519	330.172	0,1%	0,1%	337.063	481.681	0,3%	0,2%	101%	46%
ARGELIA					26.893	17.615				
ARUBA	6.556	8.663			21.160	35.062			223%	305%
BAHAMAS	6.222	15.638			6.231	7.690			0%	-51%
BARBADOS					14	25				
BAREIN					15	96				
BERMUDAS	26.616	102.007			6	27			-100%	-100%
CANADA	240	300								
CATAR	283	440								
CAYMAN, ILHAS					20	78				
CHILE	9.196	26.839								
CHINA	89.041	192.124	0,1%	0,1%	12.609	31.565			-86%	-84%
CHIPRE	40	76			315	1.087			688%	1330%
CINGAPURA	217.480	303.824	0,2%	0,1%	3.726	5.933			-98%	-98%
COLOMBIA					8.015	29.308				
COMORES					25.604	17.257				
CONGO	1.482.012	1.350.187	1,2%	0,4%	1.955.894	1.796.041	1,5%	0,6%	32%	33%
CONGO, REPUBLICA DEMOCRATICA	1.892.002	1.899.981	1,5%	0,6%	3.649.847	3.904.049	2,8%	1,3%	93%	106%
COREIA DO SUL	2.013	6.429			414	1.551			-79%	-76%
COSTA DO MARFIM	12.820.151	8.962.869	10,2%	2,7%	11.005.470	7.744.599	8,4%	2,5%	-14%	-14%
COSTA RICA	12.743	7.908								
CURACAO	12.066	10.908			1.519	1.657			-87%	-85%
DINAMARCA	14.587	31.995			85	437			-99%	-99%
EGITO	5.598.740	6.543.576	4,4%	2,0%	7.498.222	8.970.804	5,7%	2,9%	34%	37%
EMIRADOS ARABES UNIDOS	33.481	64.270			38.929	79.075			16%	23%
ESPAHHA	11.967	13.164								
ESTADOS UNIDOS	210.271	1.664.710	0,2%	0,5%	2.650	13.148			-99%	-99%
FILIPINAS	20	59			478	1.452			2290%	2361%
FRANCA	3.405	2.960			20	62			-99%	-98%
GABAO	845.537	529.471	0,7%	0,2%	740.731	486.671	0,6%	0,2%	-12%	-8%
GANA	3.650.443	5.039.315	2,9%	1,5%	2.048.515	2.544.655	1,6%	0,8%	-44%	-50%
GEORGIA	68.178	102.498	0,1%		16.260	19.545			-76%	-81%
GIBRALTAR	14	55								
GRECIA	163	483			614	1.635			277%	239%
GUINE	1.472.408	1.511.255	1,2%	0,5%	1.195.602	1.119.001	0,9%	0,4%	-19%	-26%
GUINE EQUATORIAL	54.235	48.775								
HONDURAS	1.000	7.300			1.500	843			50%	-89%
HONG KONG	84.662.566	279.663.545	67,2%	85,5%	86.108.983	261.202.559	65,9%	84,4%	2%	-7%
ILHA DE MAN	20	77			67	302			235%	292%
INDIA	48	77			25	47			-48%	-39%
IRA					278	655				
ISRAEL	321.885	675.410	0,3%	0,2%	708.670	1.253.905	0,5%	0,4%	120%	86%
ITALIA					48	236				
JAPAO	79	202			231	808			192%	300%
JORDANIA	106.977	101.729	0,1%		131.407	128.565	0,1%		23%	26%
LAOS	57.972	62.344								
LIBANO	233.143	371.661	0,2%	0,1%	161.222	240.041	0,1%	0,1%	-31%	-35%
LIBERIA	663.562	648.649	0,5%	0,2%	450.353	367.025	0,3%	0,1%	-32%	-43%
MALASIA					200.887	168.536	0,2%	0,1%		
MALTA	148	638			3.798	9.090			2466%	1325%
MARSHALL, ILHAS	666	2.309			4.738	16.204			611%	602%
MIANMAR					52.184	186.558		0,1%		
MOLDAVIA					26.977	20.179				
NORUEGA	479	948			359	1.337			-25%	41%
OMA	1.955	6.469								
PAISES BAIXOS (HOLANDA)	25.527	82.430			10.073	8.933			-61%	-89%
PALESTINA	443.633	323.831	0,4%	0,1%	635.202	401.037	0,5%	0,1%	43%	24%

Produto Destino	Janeiro a Dezembro / 2018				Janeiro a Dezembro / 2019				Variação Anual	
	Brasil		Participação %		Brasil		Participação %		Brasil	
	Quilos	US\$	Quilos	US\$	Quilos	US\$	Quilos	US\$	Quilos	US\$
02062990 OUTRAS MIUDEZAS COMESTIVEIS DE BOVINO, CONGELADAS										
PANAMA	551	1.664			5.594	15.959			915%	859%
PARAGUAI	106.934	305.103	0,1%	0,1%	32.050	41.253			-70%	-87%
PERU	4.961.226	9.153.789	3,9%	2,8%	5.204.222	8.433.042	4,0%	2,7%	5%	-8%
PORTUGAL	9.725	28.860			8.194	30.549			-16%	6%
REINO UNIDO					180	511				
REPUBLICA DOMINICANA					43.308	50.382				
RUSSIA	35.542	45.851			1.445.786	2.299.448	1,1%	0,7%	3968%	4915%
SAO MARTINHO, ILHA DE (PARTE FR)					7.713	25.448				
SAO TOME E PRINCIPE	7.835	10.622								
SENEGAL					38.624	32.615				
SERRA LEOA	560.866	545.820	0,4%	0,2%	313.073	293.769	0,2%	0,1%	-44%	-46%
SERVIA	14.622	45.009			14.024	33.915			-4%	-25%
SINT MAARTEN					7.215	21.646				
TAILANDIA	907.014	930.939	0,7%	0,3%	1.844.595	2.011.565	1,4%	0,7%	103%	116%
TAIWAN (FORMOSA)	11	60			12	16			9%	-73%
TOGO	26.310	19.785								
TUNISIA					24.936	39.348				
TURQUIA	32.525	81.137			23.538	53.276			-28%	-34%
TUVALU	21	11			412	738			1862%	6609%
UCRANIA	19.553	23.416			40.530	75.282			107%	222%
URUGUAI	60.243	84.198			185.946	210.422	0,1%	0,1%	209%	150%
VIETNA	576.191	1.862.936	0,5%	0,6%	517.453	1.128.471	0,4%	0,4%	-10%	-39%
SubTotal	125.945.919	327.066.079	100,0%	100,0%	130.671.265	309.465.068	100,0%	100,0%	4%	-5%
02102000 CARNES DE BOVINOS, SALGADAS/EM SALMOURA/SECAS/DEFUMADAS										
ALEMANHA	679	4.448			850	5.333		0,1%	25%	20%
ANGOLA	1.619.387	7.898.464	58,7%	59,7%	2.010.415	8.523.709	96,4%	94,3%	24%	8%
ANTIGUA E BARBUDA					11	59				
ARGENTINA					612	2.545				
BAHAMAS	171	604			867	5.370		0,1%	407%	789%
BANGLADESH					186	387				
BELGICA	223	1.211			199	1.047			-11%	-14%
BERMUDAS	5	211								
BOLIVIA	6.110	34.643	0,2%	0,3%						
BRASIL	20	262			20	168				-36%
CABO VERDE	3.150	14.522	0,1%	0,1%						
CHINA	1.205	6.612		0,1%	2.502	15.022	0,1%	0,2%	108%	127%
CHIPRE	665	4.156			3.695	21.364	0,2%	0,2%	456%	414%
CINGAPURA	575	3.567			3.595	19.129	0,2%	0,2%	525%	436%
COREIA DO SUL	12	16			10	23			-17%	44%
DINAMARCA	38	119			83	497			118%	318%
EMIRADOS ARABES UNIDOS					20	127				
FILIPINAS	31	162			1.208	7.829	0,1%	0,1%	3797%	4733%
FRANCA	10	123								
GIBRALTAR	58	445			25	134			-57%	-70%
GRECIA	306	1.794			2.137	10.388	0,1%	0,1%	598%	479%
HONG KONG	16.194	26.272	0,6%	0,2%	42.992	329.443	2,1%	3,6%	166%	1154%
ILHA DE MAN					28	306				
INDIA					3	5				
IRA					20	93				
IRLANDA					10	17				
ISRAEL	1.107.494	5.209.101	40,1%	39,4%						
ITALIA					206	1.034				
JAPAO					532	2.811				
LIBERIA	369	2.912			1.548	8.699	0,1%	0,1%	320%	199%
MALASIA					86	599				
MALTA	193	1.796			2.324	14.985	0,1%	0,2%	1104%	734%
MARSHALL, ILHAS	254	1.817			2.005	11.800	0,1%	0,1%	689%	549%
NORUEGA	193	1.491			641	4.073			232%	173%
PAISES BAIXOS (HOLANDA)	107	629			112	801			5%	27%
PANAMA	319	1.605			3.339	13.530	0,2%	0,1%	947%	743%
PORTUGAL					63	664				
REINO UNIDO	661	4.459			3.793	23.101	0,2%	0,3%	474%	418%
SUICA					90	502				
TAILANDIA	81	321			189	696			133%	117%
TURQUIA	10	68			1.348	8.236	0,1%	0,1%	13380%	12012%
TUVALU					20	180				
VIETNA					90	112				

Produto Destino	Janeiro a Dezembro / 2018				Janeiro a Dezembro / 2019				Variação Anual	
	Brasil		Participação %		Brasil		Participação %		Brasil	
	Quilos	US\$	Quilos	US\$	Quilos	US\$	Quilos	US\$	Quilos	US\$
02102000 CARNES DE BOVINOS, SALGADAS/EM SALMOURA/SECAS/DEFUMADAS										
SubTotal	2.758.520	13.221.830	100,0%	100,0%	2.085.874	9.034.818	100,0%	100,0%	-24%	-32%
05040011 TRIPAS DE BOVINOS, FRESCAS, REFRIG.CONGEL.SALG.DEFUMADAS										
AFRICA DO SUL	280.815	1.163.597	0,8%	0,9%	274.745	1.199.342	0,9%	1,1%	-2%	3%
ALBANIA	83.239	322.314	0,2%	0,2%	218.684	703.989	0,7%	0,6%	163%	118%
ALEMANHA	2.979.352	11.992.363	8,5%	9,0%	2.493.762	9.666.671	7,9%	8,7%	-16%	-19%
ANGOLA	21.692	85.740	0,1%	0,1%	11.990	32.373			-45%	-62%
ARABIA SAUDITA	14.603	48.555			16.966	84.001	0,1%	0,1%	16%	73%
ARGENTINA	15.724	73.161		0,1%						
ARUBA					1.031	3.377				
AUSTRIA	20.955	128.344	0,1%	0,1%	32.960	160.066	0,1%	0,1%	57%	25%
BAHAMAS					20	75				
BELARUS					21.287	78.825	0,1%	0,1%		
BELGICA	132.404	784.412	0,4%	0,6%	129.699	730.390	0,4%	0,7%	-2%	-7%
BULGARIA					41.115	156.644	0,1%	0,1%		
CANADA	30.090	145.301	0,1%	0,1%	41.026	199.070	0,1%	0,2%	36%	37%
CATAR	1.586	4.759								
CAYMAN, ILHAS					20	58				
CAZAQUISTAO	41.572	229.030	0,1%	0,2%						
CHINA	11.625	34.188			121	342			-99%	-99%
CHIPRE	25	88			233	1.231			832%	1299%
CINGAPURA	37.306	142.794	0,1%	0,1%	104	379			-100%	-100%
EGITO	1.328.917	2.447.059	3,8%	1,8%	980.382	1.777.567	3,1%	1,6%	-26%	-27%
EMIRADOS ARABES UNIDOS	20.800	90.333	0,1%	0,1%						
ESLOVENIA					18.970	82.621	0,1%	0,1%		
ESPAHHA	1.505.856	6.378.954	4,3%	4,8%	1.674.562	5.803.780	5,3%	5,2%	11%	-9%
ESTADOS UNIDOS	410.300	2.014.823	1,2%	1,5%	504.437	2.200.649	1,6%	2,0%	23%	9%
FILIPINAS					26	85				
FRANCA	510.392	2.577.302	1,5%	1,9%	317.986	1.434.564	1,0%	1,3%	-38%	-44%
GABAO	52.909	68.781	0,2%	0,1%						
GRANADA	21.200	77.363	0,1%	0,1%						
GRECIA					15	19				
HONG KONG	13.034.075	49.505.377	37,3%	37,2%	13.402.146	47.159.574	42,4%	42,5%	3%	-5%
HUNGRIA	42.720	156.995	0,1%	0,1%						
ITALIA	1.664.640	8.777.114	4,8%	6,6%	1.217.944	6.111.052	3,9%	5,5%	-27%	-30%
JAPAO	13	34			179	409			1277%	1103%
JORDANIA	33.150	155.178	0,1%	0,1%	11.280	33.746			-66%	-78%
LIBANO	38.506	62.000	0,1%							
LIBERIA	52	191			139	519			167%	172%
LITUANIA	86.659	368.369	0,2%	0,3%	85.449	328.700	0,3%	0,3%	-1%	-11%
MALASIA					2.005	9.001				
MALTA					95	331				
MARSHALL, ILHAS	14	39			365	1.413			2507%	3523%
MONTENEGRO					24.518	64.664	0,1%	0,1%		
NIGER					41.652	216.716	0,1%	0,2%		
NORUEGA					121	413				
OMA	3.579	11.902								
PAISES BAIXOS (HOLANDA)	296.640	1.834.135	0,8%	1,4%	126.504	705.166	0,4%	0,6%	-57%	-62%
PANAMA	61	188			329	970			439%	416%
PARAGUAI	2.661.127	3.807.013	7,6%	2,9%	1.879.360	3.336.385	5,9%	3,0%	-29%	-12%
PERU	52.445	40.028	0,2%							
POLONIA	353.374	1.026.469	1,0%	0,8%	186.922	417.239	0,6%	0,4%	-47%	-59%
PORTUGAL	610.835	2.544.222	1,7%	1,9%	627.436	2.419.702	2,0%	2,2%	3%	-5%
REINO UNIDO	31.768	168.969	0,1%	0,1%						
REPUBLICA CENTRO-AFRICANA					21.840	90.270	0,1%	0,1%		
ROMENIA	189.441	767.145	0,5%	0,6%	126.490	401.123	0,4%	0,4%	-33%	-48%
RUSSIA	3.567.288	15.906.684	10,2%	11,9%	3.225.972	12.604.573	10,2%	11,3%	-10%	-21%
SERVIA	84.019	357.828	0,2%	0,3%	143.567	492.014	0,5%	0,4%	71%	38%
SUICA	234.630	1.260.768	0,7%	0,9%	229.427	1.196.634	0,7%	1,1%	-2%	-5%
TURQUIA	549.002	1.790.266	1,6%	1,3%	370.739	1.228.216	1,2%	1,1%	-33%	-31%
UCRANIA	3.744.201	15.396.235	10,7%	11,6%	3.018.647	9.687.756	9,5%	8,7%	-19%	-37%
URUGUAI	22.200	39.053	0,1%		90.200	246.211	0,3%	0,2%	306%	531%
VIETNA	102.066	363.884	0,3%	0,3%						
SubTotal	34.923.867	133.149.347	100,0%	100,0%	31.613.467	111.068.915	100,0%	100,0%	-9%	-17%
05100010 PANCREAS DE BOVINOS, P/PREPAR.PROD.FARMACEUT.FRESCAS, ETC										
AFRICA DO SUL	180.594	576.024	100,0%	100,0%	183.107	496.329	100,0%	99,9%	1%	-14%
ALEMANHA					15	543		0,1%		
SubTotal	180.594	576.024	100,0%	100,0%	183.122	496.872	100,0%	100,0%	1%	-14%

Produto Destino	Janeiro a Dezembro / 2018				Janeiro a Dezembro / 2019				Variação Anual	
	Brasil		Participação %		Brasil		Participação %		Brasil	
	Quilos	US\$	Quilos	US\$	Quilos	US\$	Quilos	US\$	Quilos	US\$
15021011 SEBO BOVINO, EM BRUTO										
CHINA					7.042	39.619	0,8%	4,6%		
EGITO					233.427	238.097	27,9%	27,9%		
EMIRADOS ARABES UNIDOS	78.268	70.418	19,6%	17,8%	159.833	147.699	19,1%	17,3%	104%	110%
HONG KONG	10.554	14.822	2,6%	3,7%	1	1			-100%	-100%
ISRAEL	95.715	125.205	24,0%	31,6%	157.767	201.154	18,8%	23,5%	65%	61%
JORDANIA					16.941	10.673	2,0%	1,2%		
LIBANO	213.788	186.274	53,7%	47,0%	262.669	217.051	31,4%	25,4%	23%	17%
REPUBLICA DOMINICANA						24				
SubTotal	398.325	396.719	100,0%	100,0%	837.680	854.318	100,0%	100,0%	110%	115%
15021012 SEBO BOVINO FUNDIDO (INCLUINDO O PREMIER JUS)										
ESTADOS UNIDOS	41.740	23.309	100,0%	100,0%						
PAISES BAIXOS (HOLANDA)					5.302.432	3.331.074	100,0%	100,0%		
SubTotal	41.740	23.309	100,0%	100,0%	5.302.432	3.331.074	100,0%	100,0%	12603%	14191%
15021019 OUTROS SEBOS BOVINOS										
AFRICA DO SUL					609.825	523.512	14,6%	10,8%		
ALBANIA	138.552	95.776	8,6%	5,6%	326.833	223.943	7,8%	4,6%	136%	134%
ARABIA SAUDITA	270.475	227.135	16,8%	13,3%	411.155	321.659	9,8%	6,6%	52%	42%
AZERBAIJAO	73	70								
BOLIVIA	431.048	409.746	26,8%	24,1%	563.896	521.511	13,5%	10,7%	31%	27%
CATAR					14.990	9.713	0,4%	0,2%		
CHINA					391.640	1.016.609	9,3%	20,9%		
EGITO	285.306	239.154	17,7%	14,0%	298.165	225.255	7,1%	4,6%	5%	-6%
EMIRADOS ARABES UNIDOS	118.991	104.811	7,4%	6,2%	385.954	345.076	9,2%	7,1%	224%	229%
ESPANHA						5				
HONG KONG	270.215	532.915	16,8%	31,3%	294.119	810.408	7,0%	16,7%	9%	52%
ISRAEL	42.257	42.050	2,6%	2,5%	115.985	100.331	2,8%	2,1%	175%	139%
JORDANIA					179.545	126.042	4,3%	2,6%		
MALASIA	27.587	32.534	1,7%	1,9%	523.861	587.742	12,5%	12,1%	1799%	1707%
SENEGAL					192	192				
SERVIA	25.339	18.460	1,6%	1,1%	74.245	50.751	1,8%	1,0%	193%	175%
SubTotal	1.609.843	1.702.651	100,0%	100,0%	4.190.405	4.862.749	100,0%	100,0%	160%	186%
15021090 OUTRAS GORDURAS BOVINAS										
AFRICA DO SUL	480	792	54,3%	42,2%	1.125	1.739	1,2%	2,3%	134%	120%
BOLIVIA					60	134	0,1%	0,2%		
COLOMBIA					75	290	0,1%	0,4%		
EQUADOR					50	111	0,1%	0,1%		
ISRAEL					91.682	73.363	98,6%	97,0%		
MARSHALL, ILHAS	54	74	6,1%	3,9%						
PERU	160	400	18,1%	21,3%						
VENEZUELA	190	612	21,5%	32,6%	5	17			-97%	-97%
SubTotal	884	1.878	100,0%	100,0%	92.997	75.654	100,0%	100,0%	10420%	3928%
16025000 PREPARACOES ALIMENTICIAS E CONSERVAS, DE BOVINOS										
AFRICA DO SUL	71.581	275.408	0,1%		13.479	50.648			-81%	-82%
ALEMANHA	844.737	4.014.422	0,8%	0,7%	1.079.187	5.356.252	1,1%	0,9%	28%	33%
ANGOLA	483.423	997.787	0,5%	0,2%	1.871.102	3.527.005	1,9%	0,6%	287%	254%
ANGUILLA					16.205	59.280				
ANTIGUA E BARBUDA	104.155	382.137	0,1%	0,1%	82.003	301.741	0,1%	0,1%	-21%	-21%
ANTILHAS HOLANDESAS	16.992	61.675								
ARABIA SAUDITA	340.546	1.202.775	0,3%	0,2%	470.732	1.495.130	0,5%	0,3%	38%	24%
ARGELIA	2	14			15.682	44.800			84000%	119900%
ARUBA	43.895	150.594			45.413	148.795			4%	-1%
AUSTRALIA	559.299	2.028.771	0,5%	0,4%	597.795	2.013.167	0,6%	0,4%	7%	-1%
BAHAMAS	472.298	1.592.303	0,5%	0,3%	472.318	1.602.213	0,5%	0,3%		1%
BARBADOS	531.675	1.835.320	0,5%	0,3%	394.752	1.335.473	0,4%	0,2%	-26%	-27%
BAREIN	37	93			1.023	1.813			2665%	1850%
BELGICA	5.508.676	30.320.539	5,4%	5,4%	3.682.474	20.348.704	3,7%	3,6%	-33%	-33%
BELIZE	124.267	439.651	0,1%	0,1%	155.737	547.768	0,2%	0,1%	25%	25%
BENIN	473.422	1.275.103	0,5%	0,2%	408.717	1.052.078	0,4%	0,2%	-14%	-18%
BERMUDAS	5	35			9.872	17.103			97340%	48766%
BOLIVIA	1.062.401	1.658.968	1,0%	0,3%	1.164.350	1.758.934	1,2%	0,3%	10%	6%
BOSNIA-HERZEGOVINA					58	134				
BRASIL	24	120			6	58			-75%	-52%
BRUNEI	50.955	169.110			68.075	254.439	0,1%		34%	51%
CABO VERDE	10.860	44.515			4.284	8.190			-61%	-82%
CAMAROES	19.008	28.710								
CANADA	4.442.465	21.113.057	4,3%	3,8%	2.017.639	9.220.753	2,0%	1,6%	-55%	-56%
CANARIAS, ILHAS	54.440	235.792	0,1%							

Produto Destino	Janeiro a Dezembro / 2018				Janeiro a Dezembro / 2019				Variação Anual	
	Brasil		Participação %		Brasil		Participação %		Brasil	
	Quilos	US\$	Quilos	US\$	Quilos	US\$	Quilos	US\$	Quilos	US\$
16025000 PREPARACOES ALIMENTICIAS E CONSERVAS, DE BOVINOS										
CATAR	99.825	327.595	0,1%	0,1%	209.005	701.392	0,2%	0,1%	109%	114%
CAYMAN, ILHAS	12	16			17.495	59.854			45692%	173988%
CHILE	247.103	1.404.351	0,2%	0,3%	241.595	992.341	0,2%	0,2%	-2%	-29%
CHINA	201	363			22.399	89.507			11044%	24558%
CHIPRE	206	734			2.582	4.813			1153%	556%
CINGAPURA	534.077	1.967.792	0,5%	0,4%	541.956	1.906.390	0,5%	0,3%	2%	-3%
COLOMBIA					48	78				
CONGO	74.408	292.574	0,1%	0,1%	34.681	131.692			-53%	-55%
CONGO, REPUBLICA DEMOCRATICA	246.009	965.752	0,2%	0,2%	467.195	1.702.590	0,5%	0,3%	90%	76%
COREIA DO SUL	17.562	54.362			14.574	42.874			-17%	-21%
COSTA DO MARFIM	135.474	219.160	0,1%		61.541	151.282	0,1%		-55%	-31%
CUBA	1.220.220	2.056.015	1,2%	0,4%	1.067.865	1.906.777	1,1%	0,3%	-13%	-7%
CURACAO	100.123	358.581	0,1%	0,1%	17.688	60.944			-82%	-83%
DINAMARCA	91	420			829	1.915			811%	356%
DOMINICA	68.010	241.543	0,1%		91.912	324.167	0,1%	0,1%	35%	34%
EGITO	2.057.071	7.243.861	2,0%	1,3%	842.307	2.984.435	0,8%	0,5%	-59%	-59%
EMIRADOS ARABES UNIDOS	658.660	2.158.026	0,6%	0,4%	899.936	2.820.251	0,9%	0,5%	37%	31%
ESLOVAQUIA					17.808	66.079				
ESPAHHA	165.140	697.030	0,2%	0,1%	416.433	1.706.630	0,4%	0,3%	152%	145%
ESTADOS UNIDOS	31.423.081	258.728.952	30,7%	46,4%	37.854.225	313.517.530	38,0%	55,3%	21%	21%
FILIPINAS	720.100	2.562.989	0,7%	0,5%	797.402	2.799.489	0,8%	0,5%	11%	9%
FRANCA	411.436	2.224.936	0,4%	0,4%	486.458	2.546.728	0,5%	0,4%	18%	15%
GABAO	52.570	198.006	0,1%		71.304	272.863	0,1%		36%	38%
GAMBIA	1.048.099	1.931.183	1,0%	0,3%	1.155.260	2.139.857	1,2%	0,4%	10%	11%
GANA	747.119	2.713.085	0,7%	0,5%	1.301.609	4.539.062	1,3%	0,8%	74%	67%
GIBRALTAR	15	53			134	319			793%	502%
GRANADA	67.052	232.457	0,1%		106.219	383.692	0,1%	0,1%	58%	65%
GRECIA	212	972			1.448	3.973			583%	309%
GUAM	119.323	621.656	0,1%	0,1%	17.136	88.225			-86%	-86%
GUIANA	143.231	415.752	0,1%	0,1%	206.986	555.615	0,2%	0,1%	45%	34%
GUIANA FRANCESA					17.733	82.044				
GUINE	696.821	1.268.249	0,7%	0,2%	1.227.391	2.318.938	1,2%	0,4%	76%	83%
HONDURAS	1.433	4.943			1.224	26.422			-15%	435%
HONG KONG	4.295.529	6.568.463	4,2%	1,2%	520.435	742.710	0,5%	0,1%	-88%	-89%
ILHA DE MAN	12	14			49	214			308%	1429%
INDIA	39	144			113	465			190%	223%
IRA					84	264				
IRAQUE	290.984	685.176	0,3%	0,1%	788.495	1.897.030	0,8%	0,3%	171%	177%
ISRAEL	479.450	1.524.645	0,5%	0,3%	96.288	283.725	0,1%	0,1%	-80%	-81%
ITALIA	2.773.848	22.724.462	2,7%	4,1%	3.152.737	23.660.366	3,2%	4,2%	14%	4%
JAMAICA	2.127.591	8.151.624	2,1%	1,5%	2.301.925	8.420.713	2,3%	1,5%	8%	3%
JAPAO	609	1.080			1.024	4.522			68%	319%
JORDANIA	642.958	2.293.018	0,6%	0,4%	407.820	1.439.521	0,4%	0,3%	-37%	-37%
KIRIBATI					96	109				
LIBANO	361.609	1.145.091	0,4%	0,2%	230.539	718.669	0,2%	0,1%	-36%	-37%
LIBERIA	45.879	144.545			42.578	97.966			-7%	-32%
MALASIA	9.840	40.393			6	51			-100%	-100%
MALDIVAS					1.201	3.103				
MALI	19.354	31.870								
MALTA	227.156	1.076.320	0,2%	0,2%	345.652	1.609.323	0,3%	0,3%	52%	50%
MARSHALL, ILHAS	2.255	4.810			8.585	24.399			281%	407%
MAURICIO	260.936	913.962	0,3%	0,2%	192.578	722.791	0,2%	0,1%	-26%	-21%
MICRONESIA	38.671	147.054			19.200	66.380			-50%	-55%
MOCAMBIQUE	5.808	10.900								
MONTENEGRO					10	47				
MONTSERRAT	2.056	6.358			713	2.934			-65%	-54%
NIGER					75.339	331.754	0,1%	0,1%		
NIGERIA	109.476	306.981	0,1%	0,1%	253.489	768.111	0,3%	0,1%	132%	150%
NIUE	1	64								
NORUEGA	18.588	66.168			1.733	5.430			-91%	-92%
NOVA ZELANDIA	97.848	339.327	0,1%	0,1%	144.713	470.371	0,1%	0,1%	48%	39%
OMA	137.780	469.736	0,1%	0,1%	126.515	411.686	0,1%	0,1%	-8%	-12%
PAISES BAIXOS (HOLANDA)	4.438.860	27.525.344	4,3%	4,9%	3.841.377	25.678.660	3,9%	4,5%	-14%	-7%
PALESTINA	250.690	805.296	0,2%	0,1%	133.124	454.453	0,1%	0,1%	-47%	-44%
PANAMA	35.610	133.221			78.889	281.753	0,1%		122%	112%
PARAGUAI	772.065	2.036.451	0,8%	0,4%	625.118	1.799.158	0,6%	0,3%	-19%	-12%
PERU	18.077	76.406			12.111	56.762			-33%	-26%

Produto Destino	Janeiro a Dezembro / 2018				Janeiro a Dezembro / 2019				Variação Anual	
	Brasil		Participação %		Brasil		Participação %		Brasil	
	Quilos	US\$	Quilos	US\$	Quilos	US\$	Quilos	US\$	Quilos	US\$
16025000 PREPARACOES ALIMENTICIAS E CONSERVAS, DE BOVINOS										
PORTO RICO	2.422.352	12.385.137	2,4%	2,2%	1.304.688	6.563.459	1,3%	1,2%	-46%	-47%
PORTUGAL	2.510	20.287			2.461	16.941			-2%	-17%
PROVISAO DE NAVIOS E AERONAVES	2	9								
QUENIA	249.760	825.391	0,2%	0,1%	395.868	1.298.395	0,4%	0,2%	59%	57%
REINO UNIDO	23.595.317	102.802.614	23,1%	18,4%	21.000.438	86.260.848	21,1%	15,2%	-11%	-16%
REPUBLICA DOMINICANA	19.812	68.905			17.877	7.343			-10%	-89%
ROMENIA	15	114								
RUSSIA					136	2.164				
SANTA LUCIA	83.915	319.154	0,1%	0,1%	80.334	320.942	0,1%	0,1%	-4%	1%
SAO CRISTOVAO E NEVIS	35.100	130.048			17.808	66.079			-49%	-49%
SAO MARTINHO, ILHA DE (PARTE FR)	18.216	66.351								
SAO TOME E PRINCIPE	87.528	229.338	0,1%		278.530	750.114	0,3%	0,1%	218%	227%
SAO VICENTE E GRANADINAS	65.698	240.808	0,1%		32.962	121.929			-50%	-49%
SEICHELES	86.820	310.538	0,1%	0,1%	132.206	474.819	0,1%	0,1%	52%	53%
SENEGAL	41.961	81.825			12.282	23.645			-71%	-71%
SERRA LEOA	9	29			198.141	360.380	0,2%	0,1%	101467%	142590%
SINT MAARTEN					18.278	66.722				
SUECIA	92.236	468.833	0,1%	0,1%	103.894	527.732	0,1%	0,1%	13%	13%
SUICA	31.300	240.878			118	293			-100%	-100%
SURINAME	72.312	188.530	0,1%		117.255	340.318	0,1%	0,1%	62%	81%
TAILANDIA	74	399			453	2.629			512%	559%
TANZANIA	141.518	486.630	0,1%	0,1%	252.683	855.234	0,3%	0,2%	79%	76%
TOGO					19.398	33.557				
TRINIDAD E TOBAGO	1.124.756	3.731.699	1,1%	0,7%	1.268.961	4.163.370	1,3%	0,7%	13%	12%
TURCAS E CAICOS, ILHAS	17.952	62.063								
TURQUIA	47.706	231.373			18.888	67.093			-60%	-71%
UGANDA	47.777	160.124			248	455			-100%	-100%
URUGUAI	156.639	481.866	0,2%	0,1%	156.475	482.018	0,2%	0,1%	0%	
VIETNA					40	186				
VIRGENS, ILHAS (BRITANICAS)	14.713	54.121			33.229	118.902			126%	120%
SubTotal	102.189.424	557.534.294	100,0%	100,0%	99.649.468	566.952.253	100,0%	100,0%	-2%	2%
Total	1.639.398.428	6.539.604.297			1.856.061.346	7.575.871.871			13%	16%

ABRAFRIGO

ASSOCIAÇÃO BRASILEIRA DE FRIGORÍFICOS

Exportação de Carnes e Derivados de Bovinos - Janeiro a Dezembro / 2019 - (Resumo geral por produto)

Produto	Janeiro a Dezembro / 2018				Janeiro a Dezembro / 2019				Variação Anual	
	Brasil		Participação %		Brasil		Participação %		Brasil	
	Quilos	US\$	Quilos	US\$	Quilos	US\$	Quilos	US\$	Quilos	US\$
CARNES DESOSSADAS DE BOVINO, FRESCAS OU REFRIGERADAS	186.302.843	890.381.438	11,4%	13,6%	196.274.778	880.400.103	10,6%	11,6%	5%	-1%
CARCACAS E MEIAS-CARCACAS DE BOVINO, CONGELADAS	289	1.093			984	4.920			241%	350%
QUARTOS DIANTEIROS NAO DESOSSADOS DE BOVINO,	1.035.713	2.368.289	0,1%		159.222	353.057			-85%	-85%
QUARTOS TRASEIROS NAO DESOSSADOS DE BOVINO,	630.079	1.559.597			120.977	521.425			-81%	-67%
OUTRAS PECAS NAO DESOSSADAS DE BOVINO, CONGELADAS	14.379.318	31.451.216	0,9%	0,5%	9.097.412	17.265.220	0,5%	0,2%	-37%	-45%
CARNES DESOSSADAS DE BOVINO, CONGELADAS	1.147.487.611	4.523.508.728	70,0%	69,2%	1.347.260.666	5.592.619.492	72,6%	73,8%	17%	24%
MIUDEZAS COMESTIVEIS DE BOVINO, FRESCAS OU	314.779	1.263.254			1.142.046	4.413.732	0,1%	0,1%	263%	249%
LINGUAS DE BOVINO, CONGELADAS	12.891.952	30.176.359	0,8%	0,5%	15.902.533	44.969.522	0,9%	0,6%	23%	49%
FIGADOS DE BOVINO, CONGELADOS	852.619	880.397	0,1%		3.184.730	3.737.405	0,2%		274%	325%
RABOS DE BOVINO, CONGELADOS	7.454.109	24.341.795	0,5%	0,4%	8.291.288	25.445.274	0,4%	0,3%	11%	5%
OUTRAS MIUDEZAS COMESTIVEIS DE BOVINO, CONGELADAS	125.945.919	327.066.079	7,7%	5,0%	130.671.265	309.465.068	7,0%	4,1%	4%	-5%
CARNES DE BOVINOS, SALGADAS/EM	2.758.520	13.221.830	0,2%	0,2%	2.085.874	9.034.818	0,1%	0,1%	-24%	-32%
TRIPAS DE BOVINOS, FRESCAS, REFRIG. CONGEL. SALG. DEFUMADAS	34.923.867	133.149.347	2,1%	2,0%	31.613.467	111.068.915	1,7%	1,5%	-10%	-17%
PANCREAS DE BOVINOS, P/PREPAR. PROD. FARMACEUT. FRESCAS, ETC	180.594	576.024			183.122	496.872			1%	-14%
SEBO BOVINO, EM BRUTO	398.325	396.719			837.680	854.318			110%	115%
SEBO BOVINO FUNDIDO (INCLUINDO O PREMIER JUS)	41.740	23.309			5.302.432	3.331.074	0,3%		12604%	14191%
OUTROS SEBOS BOVINOS	1.609.843	1.702.651	0,1%		4.190.405	4.862.749	0,2%	0,1%	160%	186%
OUTRAS GORDURAS BOVINAS	884	1.878			92.997	75.654			10420%	3928%
PREPARACOES ALIMENTICIAS E CONSERVAS, DE BOVINOS	102.189.424	557.534.294	6,2%	8,5%	99.649.468	566.952.253	5,4%	7,5%	-3%	2%
Total	1.639.398.428	6.539.604.297	100,0%	100,0%	1.856.061.346	7.575.871.871	100,0%	100,0%	13%	16%

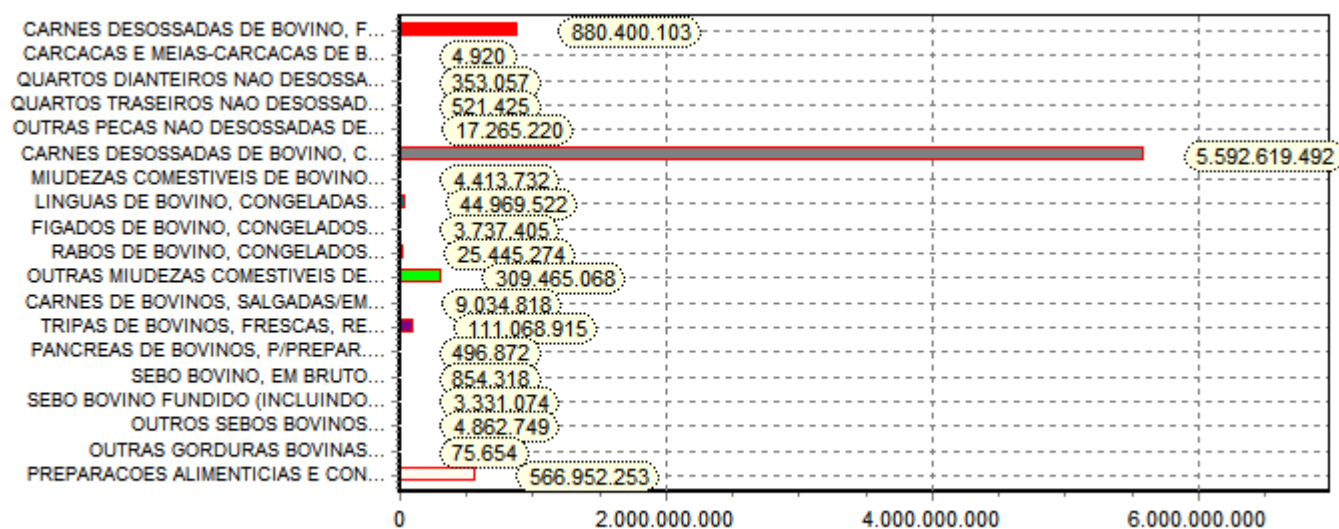

*Obs. Gráfico referente coluna (US\$) no ano 2019.

ABRAFRIGO

ASSOCIAÇÃO BRASILEIRA DE FRIGORÍFICOS

Exportação de Carnes e Derivados de Bovinos - Janeiro a Dezembro / 2019 (por país de destino)

Destino	Janeiro a Dezembro / 2018					Janeiro a Dezembro / 2019					Variação Anual	
	Brasil		Particip. %			Brasil		Particip. %			Brasil	
	Quilos	US\$ (*)	Quilos	US\$	%	Quilos	US\$ (*)	Quilos	US\$	%	Quilos	US\$
1 AFRICA DO SUL	2.190.684	6.318.613	8	0,1%	0,1%	3.704.529	7.826.880	9	0,2%	0,1%	69%	24%
2 ALBANIA	6.187.725	17.923.046	4	0,4%	0,3%	4.200.287	13.098.083	5	0,2%	0,2%	-32%	-27%
3 ALEMANHA	10.620.902	70.426.629	11	0,6%	1,1%	10.024.054	59.649.897	13	0,5%	0,8%	-6%	-15%
4 ANGOLA	12.097.417	33.381.902	11	0,7%	0,5%	12.563.343	32.603.079	12	0,7%	0,4%	4%	-2%
5 ANGUILLA						16.205	59.280	1				
6 ANTIGUA E BARBUDA	130.097	455.213	9			127.327	450.061	12			-2%	-1%
7 ANTILHAS HOLANDESAS	74.378	377.453	2									
8 ARABIA SAUDITA	42.818.117	156.475.533	9	2,6%	2,4%	42.530.168	142.598.202	10	2,3%	1,9%	-1%	-9%
9 ARGELIA	15.944.483	59.124.413	4	1,0%	0,9%	16.428.540	61.972.577	4	0,9%	0,8%	3%	5%
10 ARGENTINA	14.095.770	34.099.480	3	0,9%	0,5%	10.706.363	26.498.254	5	0,6%	0,3%	-24%	-22%
11 ARMENIA	785.143	1.181.596	1			399.303	528.660	1			-49%	-55%
12 ARUBA	1.366.974	6.216.760	8	0,1%	0,1%	1.702.278	7.479.873	9	0,1%	0,1%	25%	20%
13 AUSTRALIA	587.328	2.203.684	2			625.654	2.064.052	2			7%	-6%
14 AUSTRIA	20.955	128.344	1			32.960	160.066	1			57%	25%
15 AZERBAIJAO	206.188	774.624	3			126.623	581.761	2			-39%	-25%
16 BAHAMAS	821.052	2.740.375	11	0,1%		866.938	2.846.048	14			6%	4%
17 BANGLADESH						186	387	1				
18 BARBADOS	532.190	1.837.504	2			395.329	1.338.346	9			-26%	-27%
19 BAREIN	630.515	2.948.346	7			850.149	3.679.789	9			35%	25%
20 BELARUS						21.287	78.825	1				
21 BELGICA	5.788.298	32.042.793	6	0,4%	0,5%	3.875.787	21.450.455	11	0,2%	0,3%	-33%	-33%
22 BELIZE	124.267	439.651	1			156.200	550.843	5			26%	25%
23 BENIN	473.422	1.275.103	1			408.717	1.052.078	1			-14%	-17%
24 BERMUDAS	311.346	1.179.421	6			300.684	1.066.898	6			-3%	-10%
25 BOLIVIA	1.571.358	2.275.672	4	0,1%		1.959.624	2.842.865	4	0,1%		25%	25%
26 BOSNIA-HERZEGOVINA						293	949	7				
27 BRASIL	354	6.145	5			225	1.797	7			-36%	-71%
28 BRUNEI	131.018	304.785	3			68.075	254.439	1			-48%	-17%
29 BULGARIA						41.155	156.955	2				
30 CABO VERDE	285.702	1.520.184	5			299.555	1.638.563	4			5%	8%
31 CAMARÕES	19.008	28.710	1									
32 CANADA	4.472.795	21.258.658	3	0,3%	0,3%	2.112.141	9.572.068	4	0,1%	0,1%	-53%	-55%
33 CANARIAS, ILHAS	124.279	700.282	3									
34 CATAR	2.310.671	9.394.042	9	0,1%	0,1%	3.277.156	13.519.814	7	0,2%	0,2%	42%	44%
35 CAYMAN, ILHAS	22	35	2			19.217	69.751	8			37250%	39189%
36 CAZAQUISTAO	41.572	229.030	1			25.458	51.234	1			-39%	-78%
37 CHILE	114.944.847	467.561.494	5	7,0%	7,1%	108.606.965	417.617.948	4	5,9%	5,5%	-6%	-11%
38 CHINA	322.412.987	1.487.107.235	10	19,7%	22,7%	494.473.343	2.678.543.741	15	26,6%	35,4%	53%	80%
39 CHIPRE	4.086	23.270	13			20.157	103.403	14			393%	344%
40 CINGAPURA	18.299.578	70.373.685	14	1,1%	1,1%	20.820.750	75.782.100	14	1,1%	1,0%	14%	8%
41 COLOMBIA						8.272	30.689	7				
42 COMORES	326.903	962.975	1			487.385	1.273.388	4			49%	32%
43 CONGO	1.741.219	1.936.146	4	0,1%		2.068.111	2.097.335	6	0,1%		19%	8%
44 CONGO, REPUBLICA	2.294.671	3.286.572	4	0,1%	0,1%	4.467.638	6.212.863	4	0,2%	0,1%	95%	89%
45 COREIA DO SUL	396.677	1.858.822	7			472.120	1.884.281	9			19%	1%
46 COSTA DO MARFIM	13.868.259	10.678.624	4	0,8%	0,2%	11.754.572	8.897.783	7	0,6%	0,1%	-15%	-17%
47 COSTA RICA	12.743	7.908	1									
48 CUBA	1.544.639	4.398.671	2	0,1%	0,1%	1.788.422	6.009.773	2	0,1%	0,1%	16%	37%
49 CURACAO	1.572.062	6.301.743	9	0,1%	0,1%	1.075.737	4.684.319	8	0,1%	0,1%	-32%	-26%
50 DINAMARCA	63.936	317.043	10			32.053	169.650	13			-50%	-46%
51 DJIBUTI						9.951	77.590	1				
52 DOMINICA	68.010	241.543	1			91.912	324.167	1			35%	34%
53 EGITO	181.097.009	526.403.954	7	11,0%	8,0%	164.175.210	478.932.198	10	8,8%	6,3%	-9%	-9%
54 EMIRADOS ARABES UNIDOS	37.018.042	143.222.381	11	2,3%	2,2%	71.965.484	260.184.335	12	3,9%	3,4%	94%	82%
55 EQUADOR						50	111	1				

Destino	Janeiro a Dezembro / 2018					Janeiro a Dezembro / 2019					Variação Anual	
	Brasil			Particip. %		Brasil			Particip. %		Brasil	
	Quilos	US\$ (*)		Quilos	US\$	Quilos	US\$ (*)		Quilos	US\$	Quilos	US\$
56 ESLOVAQUIA						17.808	66.079	1				
57 ESLOVENIA						18.970	82.621	1				
58 ESPANHA	10.579.556	58.266.672	7	0,6%	0,9%	10.815.502	52.895.122	6	0,6%	0,7%	2%	-9%
59 ESTADOS UNIDOS	32.219.510	262.944.904	11	2,0%	4,0%	38.476.705	316.287.047	9	2,1%	4,2%	19%	20%
60 FALKLAND (MALVINAS)	230	1.439	2									
61 FILIPINAS	27.261.624	86.796.416	10	1,7%	1,3%	34.660.717	105.674.464	12	1,9%	1,4%	27%	22%
62 FINLANDIA	260.864	2.664.642	2			177.390	1.580.879	1			-32%	-41%
63 FRANCA	1.287.589	6.423.447	8	0,1%	0,1%	892.252	4.408.182	9		0,1%	-31%	-31%
64 GABAO	5.836.352	14.758.030	7	0,4%	0,2%	4.613.949	10.261.405	6	0,2%	0,1%	-21%	-30%
65 GAMBIA	1.048.099	1.931.183	1	0,1%		1.155.260	2.139.857	1	0,1%		10%	11%
66 GANA	4.714.351	8.269.168	4	0,3%	0,1%	3.528.747	7.388.976	3	0,2%	0,1%	-25%	-11%
67 GEORGIA	3.200.398	6.261.601	3	0,2%	0,1%	5.391.151	11.576.694	5	0,3%	0,2%	68%	85%
68 GIBRALTAR	222	1.608	5			868	4.290	10			291%	167%
69 GRANADA	141.980	467.312	4			169.873	581.154	4			20%	24%
70 GRECIA	368.752	1.339.848	11			377.235	1.473.913	14			2%	10%
71 GUAM	119.323	621.656	1			17.136	88.225	1			-86%	-86%
72 GUIANA	143.231	415.752	1			207.086	555.809	2			45%	34%
73 GUIANA FRANCESA						17.733	82.044	1				
74 GUINE	2.182.474	2.836.512	4	0,1%		2.440.612	3.522.108	4	0,1%		12%	24%
75 GUINE EQUATORIAL	286.216	1.097.512	7			173.198	597.990	4			-39%	-46%
76 HAITI						27.513	87.984	1				
77 HONDURAS	14.369	54.959	3			29.745	126.864	3			107%	131%
78 HONG KONG	395.080.145	1.437.784.342	15	24,1%	22,0%	343.107.049	1.100.016.096	16	18,5%	14,5%	-13%	-23%
79 HUNGRIA	42.720	156.995	1									
80 ILHA DE MAN	249	1.266	6			1.060	5.333	11			326%	321%
81 INDIA	598	2.769	8			56.736	192.813	10			9388%	6863%
82 INDONESIA						3.525.125	15.154.074	1	0,2%	0,2%		
83 IRA	84.044.843	328.220.514	2	5,1%	5,0%	63.256.649	224.200.286	9	3,4%	3,0%	-25%	-32%
84 IRAQUE	6.043.349	21.346.260	2	0,4%	0,3%	3.704.234	12.587.381	3	0,2%	0,2%	-39%	-41%
85 IRLANDA	110.977	262.446	1			156	286	3			-100%	-100%
86 ISLANDIA						2.260	11.185	1				
87 ISRAEL	18.617.020	82.943.717	9	1,1%	1,3%	26.908.166	123.972.707	8	1,4%	1,6%	45%	49%
88 ITALIA	33.249.728	212.087.368	7	2,0%	3,2%	31.450.861	184.186.000	11	1,7%	2,4%	-5%	-13%
89 JAMAICA	2.127.591	8.151.624	1	0,1%	0,1%	2.301.925	8.420.713	1	0,1%	0,1%	8%	3%
90 JAPAO	2.773	10.718	10			10.418	45.808	14			276%	327%
91 JERSEY						10	39	1				
92 JORDANIA	18.548.108	68.161.073	5	1,1%	1,0%	19.167.380	67.147.368	7	1,0%	0,9%	3%	-1%
93 KIRIBATI						116	224	2				
94 LAOS	75.472	85.444	2									
95 LETONIA						510	2.952	2				
96 LIBANO	19.071.386	81.640.641	9	1,2%	1,2%	17.528.702	75.819.845	7	0,9%	1,0%	-8%	-7%
97 LIBERIA	1.014.557	1.691.573	14	0,1%		776.949	1.316.856	14			-23%	-22%
98 LIBIA	6.286.922	19.817.271	1	0,4%	0,3%	7.984.799	24.323.212	1	0,4%	0,3%	27%	23%
99 LITUANIA	86.659	368.369	1			85.449	328.700	1			-1%	-11%
100 LUXEMBURGO	5	69	1									
101 MACAU	27.008	102.136	2									
102 MACEDONIA	1.244.303	3.755.378	1	0,1%	0,1%	1.122.702	3.121.717	2	0,1%		-10%	-17%
103 MADAGASCAR						30	214	1				
104 MALASIA	5.607.066	18.952.116	6	0,3%	0,3%	6.405.213	18.972.496	8	0,3%	0,3%	14%	0%
105 MALDIVAS	176.437	985.090	2			274.212	1.456.366	4			55%	48%
106 MALI	19.354	31.870	1			13.112	60.862	1			-32%	91%
107 MALTA	232.939	1.114.611	11			400.614	1.910.333	14			72%	71%
108 MARROCOS	297.124	1.265.352	1			232.596	865.293	2			-22%	-32%
109 MARSHALL, ILHAS	16.206	80.986	15			87.652	445.645	14			441%	450%
110 MAURICIO	516.342	1.800.476	3			513.647	1.821.725	3			-1%	1%
111 MAYOTTE	822.158	2.626.545	1	0,1%		1.196.949	3.706.245	1	0,1%		46%	41%
112 MIANMAR	107.759	143.490	1			132.795	465.341	2			23%	224%
113 MICRONESIA	38.671	147.054	1			19.200	66.380	1			-50%	-55%
114 MOCAMBIQUE	31.801	88.028	3			28.013	59.328	1			-12%	-33%

Destino	Janeiro a Dezembro / 2018					Janeiro a Dezembro / 2019					Variação Anual	
	Brasil			Particip. %		Brasil			Particip. %		Brasil	
	Quilos	US\$	(*)	Quilos	US\$	Quilos	US\$	(*)	Quilos	US\$	Quilos	US\$
115 MOLDAVIA	483.061	1.066.600	2			161.326	341.978	3			-67%	-68%
116 MONACO	22.517	87.292	1									
117 MONTENEGRO	53.325	183.735	1			59.408	396.444	5			11%	116%
118 MONTERRAT	2.056	6.358	1			713	2.934	1			-65%	-54%
119 NAMIBIA						81.010	123.079	1				
120 NIGER	4.673.991	26.915.597	2	0,3%	0,4%	2.488.406	15.905.143	4	0,1%	0,2%	-47%	-41%
121 NIGERIA	109.476	306.981	1			253.489	768.111	1			132%	150%
122 NIUE	1	64	1									
123 NORUEGA	88.188	1.035.443	11			83.703	815.294	13			-5%	-21%
124 NOVA ZELANDIA	97.848	339.327	1			144.713	470.371	1			48%	39%
125 OMA	2.809.909	10.424.490	8	0,2%	0,2%	981.207	3.329.919	4	0,1%		-65%	-68%
126 PAISES BAIXOS (HOLANDA)	21.797.339	162.147.875	9	1,3%	2,5%	23.059.647	125.708.127	14	1,2%	1,7%	6%	-22%
127 PALESTINA	7.909.196	27.444.174	5	0,5%	0,4%	5.954.776	18.173.506	4	0,3%	0,2%	-25%	-34%
128 PANAMA	50.994	216.687	14			164.920	703.859	14			223%	225%
129 PARAGUAI	10.521.684	25.414.066	7	0,6%	0,4%	3.069.659	6.992.679	5	0,2%	0,1%	-71%	-72%
130 PERU	6.182.832	14.044.566	6	0,4%	0,2%	8.036.135	19.102.897	4	0,4%	0,3%	30%	36%
131 POLONIA	353.374	1.026.469	1			186.922	417.239	1			-47%	-59%
132 PORTO RICO	2.428.941	12.414.074	2	0,1%	0,2%	1.304.688	6.563.459	1	0,1%	0,1%	-46%	-47%
133 PORTUGAL	1.426.854	9.254.478	7	0,1%	0,1%	1.382.941	7.891.856	12	0,1%	0,1%	-3%	-15%
134 PROVISAO DE NAVIOS E	326	2.173	6									
135 QUENIA	249.760	825.391	1			395.868	1.298.395	1			59%	57%
136 REINO UNIDO	28.160.192	125.471.599	9	1,7%	1,9%	24.339.173	102.781.485	12	1,3%	1,4%	-14%	-18%
137 REPUBLICA CENTRO-AFRICANA						21.840	90.270	1				
138 REPUBLICA DOMINICANA	19.812	68.905	1			88.184	113.788	4			345%	65%
139 REUNIAO	24.413	108.558	1									
140 ROMENIA	189.579	768.094	5			126.490	401.123	1			-33%	-48%
141 RUSSIA	7.504.886	27.849.451	5	0,5%	0,4%	69.127.199	230.884.458	7	3,7%	3,0%	821%	729%
142 SALOMAO, ILHAS	27.553	79.740	1									
143 SANTA LUCIA	83.915	319.154	1			80.334	320.942	1			-4%	1%
144 SAO CRISTOVAO E NEVIS	35.100	130.048	1			17.808	66.079	1			-49%	-49%
145 SAO MARTINHO, ILHA DE	18.216	66.351	1			26.504	89.484	3			46%	35%
146 SAO TOME E PRINCIPE	97.601	249.061	3			278.530	750.114	1			185%	201%
147 SAO VICENTE E GRANADINAS	65.723	240.852	2			32.986	122.388	2			-50%	-49%
148 SEICHELES	282.738	1.179.886	3			345.804	1.337.752	3			22%	13%
149 SENEGAL	183.105	681.096	3			290.593	973.749	5			59%	43%
150 SERRA LEOA	573.663	598.091	3			513.243	670.091	3			-11%	12%
151 SERVIA	3.562.251	9.256.861	5	0,2%	0,1%	4.845.569	11.040.161	5	0,3%	0,1%	36%	19%
152 SINT MAARTEN	27.109	89.420	2			151.591	486.005	4			459%	444%
153 SRI LANKA	12.522	83.293	1			10.038	63.807	1			-20%	-23%
154 SUECIA	1.931.004	21.129.010	5	0,1%	0,3%	2.480.462	21.290.379	5	0,1%	0,3%	28%	1%
155 SUICA	384.980	2.326.293	4			346.158	1.751.191	10			-10%	-25%
156 SURINAME	72.312	188.530	1			117.255	340.318	1			62%	81%
157 TADJQUISTAO	83.853	214.097	1									
158 TAILANDIA	1.613.652	2.222.126	8	0,1%		3.236.987	5.072.331	9	0,2%	0,1%	101%	128%
159 TAIWAN (FORMOSA)	25.701	94.546	6			234	1.198	6			-99%	-99%
160 TANZANIA	166.994	611.709	2			279.612	1.029.592	2			67%	68%
161 TOGO	26.310	19.785	1			19.398	33.557	1			-26%	70%
162 TRINIDAD E TOBAGO	1.124.756	3.731.699	1	0,1%	0,1%	1.268.961	4.163.370	1	0,1%	0,1%	13%	12%
163 TUNISIA	1.517.900	5.474.463	1	0,1%	0,1%	2.238.008	7.177.935	3	0,1%	0,1%	47%	31%
164 TURCAS E CAICOS, ILHAS	17.952	62.063	1									
165 TURCOMENISTAO	454.578	1.358.765	1			378.076	800.609	1			-17%	-41%
166 TURQUIA	7.131.781	26.596.071	12	0,4%	0,4%	28.093.927	100.199.204	12	1,5%	1,3%	294%	277%
167 TUVALU	21	11	1			829	2.450	6			3848%	22173%
168 UCRANIA	4.277.219	16.495.626	5	0,3%	0,3%	3.327.707	10.438.488	4	0,2%	0,1%	-22%	-37%
169 UGANDA	47.777	160.124	1			248	455	1			-99%	-100%
170 URUGUAI	14.009.854	48.707.959	9	0,9%	0,7%	28.356.768	102.394.728	7	1,5%	1,4%	102%	110%
171 VENEZUELA	190	612	1			5	17	1			-97%	-97%
172 VIETNA	2.731.723	8.832.043	7	0,2%	0,1%	4.089.384	13.126.128	8	0,2%	0,2%	50%	49%
173 VIRGENS, ILHAS (BRITANICAS)	14.713	54.121	1			33.229	118.902	1			126%	120%

Destino	Janeiro a Dezembro / 2018				Janeiro a Dezembro / 2019				Variação Anual	
	Brasil		Particip. %		Brasil		Particip. %		Brasil	
	Quilos	US\$ (*)	Quilos	US\$	Quilos	US\$ (*)	Quilos	US\$	Quilos	US\$
Total	1.639.398.428	6.539.604.297	19		1.856.061.346	7.575.871.871	19		13%	16%

ABRAFRIGO

ASSOCIAÇÃO BRASILEIRA DE FRIGORÍFICOS

Exportação de Carnes e Derivados de Bovinos - Janeiro a Dezembro / 2019 (por região de destino)

Regiões Importadoras	Janeiro a Dezembro / 2018				Janeiro a Dezembro / 2019				Variação Anual		Nº Países	
	Brasil		Participação %		Brasil		Participação %		Brasil		2018	2019
	Quilos	US\$	Quilos	US\$	Quilos	US\$	Quilos	US\$	Quilos	US\$		
	27.553	79.740									1	
AFRICA	261.472.534	738.961.740	15,9%	11,3%	246.231.461	688.806.648	13,3%	9,1%	-6%	-7%	36	37
AMERICA CENTRAL	10.800.218	42.626.611	0,7%	0,7%	10.683.994	40.517.644	0,6%	0,5%	-1%	-5%	22	21
AMERICA DO NORTE	37.003.651	285.382.983	2,3%	4,4%	40.889.530	326.926.013	2,2%	4,3%	11%	15%	3	3
AMERICA DO SUL	163.114.724	599.017.458	9,9%	9,2%	162.161.877	581.144.475	8,7%	7,7%	-1%	-3%	12	14
ASIA - CENTRAL E SUL	685.109	2.656.178			687.970	2.372.403			0%	-11%	4	5
ASIA - EXTR. ORIENTE (LESTE)	720.650.006	2.935.687.706	44,0%	44,9%	842.152.548	3.793.617.252	45,4%	50,1%	17%	29%	6	6
ASIA - ORIENTE MEDIO	239.821.156	932.221.171	14,6%	14,3%	256.124.187	945.213.376	13,8%	12,5%	7%	1%	11	12
ASIA - SUDESTE ASIATICO	53.099.271	179.050.805	3,2%	2,7%	68.716.867	220.909.904	3,7%	2,9%	29%	23%	8	6
EUROPA OCIDENTAL	128.080.541	739.783.487	7,8%	11,3%	120.594.972	617.598.030	6,5%	8,2%	-6%	-17%	31	34
LESTE EUROPEU	23.675.335	80.593.938	1,4%	1,2%	106.713.195	354.882.895	5,7%	4,7%	351%	340%	8	9
OCEANIA	859.647	3.394.048	0,1%	0,1%	896.244	3.142.456			4%	-7%	8	7
ORIGEM NAO DECLARADA	108.683	148.432			208.501	740.775			92%	399%	3	3
Total	1.639.398.428	6.539.604.297	100,0%	100,0%	1.856.061.346	7.575.871.871	100,0%	100,0%	13%	16%	153	157

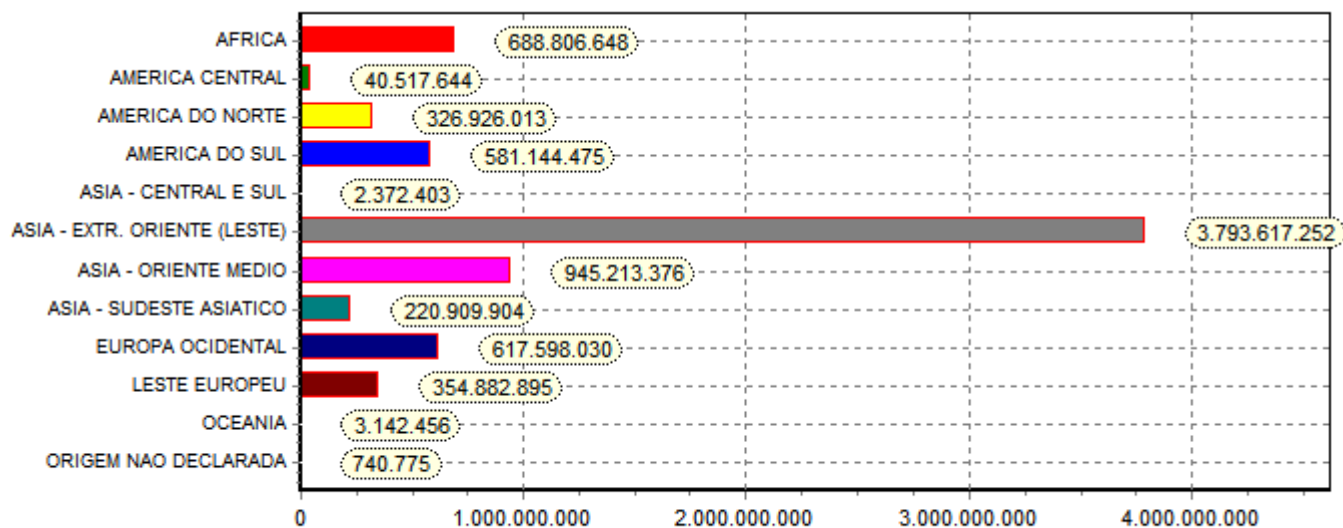

*Obs. Gráfico referente coluna (US\$) no ano 2019.

ABRAFRIGO

ASSOCIAÇÃO BRASILEIRA DE FRIGORÍFICOS

Exportação de Carnes e Derivados de Bovinos - Janeiro a Dezembro / 2019 (20 principais destinos)

Posição			Destino	Janeiro a Dezembro / 2018				Janeiro a Dezembro / 2019				Variação 19/18	
				Brasil		Participação %		Brasil		Participação %		Brasil	
				2018	2019	mob	Quilos	US\$	Quilos	US\$	Quilos	US\$	Quilos
2	1	1	CHINA	322.412.987	1.487.107.235	19,7%	22,7%	494.473.343	2.678.543.741	26,6%	35,4%	53,4%	80,1%
1	2	-1	HONG KONG	395.080.145	1.437.784.342	24,1%	22,0%	343.107.049	1.100.016.096	18,5%	14,5%	-13,2%	-23,5%
3	3	=	EGITO	181.097.009	526.403.954	11,0%	8,0%	164.175.210	478.932.198	8,8%	6,3%	-9,3%	-9,0%
4	4	=	CHILE	114.944.847	467.561.494	7,0%	7,1%	108.606.965	417.617.948	5,9%	5,5%	-5,5%	-10,7%
6	5	1	ESTADOS UNIDOS	32.219.510	262.944.904	2,0%	4,0%	38.476.705	316.287.047	2,1%	4,2%	19,4%	20,3%
11	6	5	EMIRADOS ARABES	37.018.042	143.222.381	2,3%	2,2%	71.965.484	260.184.335	3,9%	3,4%	94,4%	81,7%
32	7	25	RUSSIA	7.504.886	27.849.451	0,5%	0,4%	69.127.199	230.884.458	3,7%	3,0%	821,1%	729,0%
5	8	-3	IRA	84.044.843	328.220.514	5,1%	5,0%	63.256.649	224.200.286	3,4%	3,0%	-24,7%	-31,7%
7	9	-2	ITALIA	33.249.728	212.087.368	2,0%	3,2%	31.450.861	184.186.000	1,7%	2,4%	-5,4%	-13,2%
9	10	-1	ARABIA SAUDITA	42.818.117	156.475.533	2,6%	2,4%	42.530.168	142.598.202	2,3%	1,9%	-0,7%	-8,9%
8	11	-3	PAISES BAIXOS	21.797.339	162.147.875	1,3%	2,5%	23.059.647	125.708.127	1,2%	1,7%	5,8%	-22,5%
12	12	=	ISRAEL	18.617.020	82.943.717	1,1%	1,3%	26.908.166	123.972.707	1,4%	1,6%	44,5%	49,5%
14	13	1	FILIPINAS	27.261.624	86.796.416	1,7%	1,3%	34.660.717	105.674.464	1,9%	1,4%	27,1%	21,8%
10	14	-4	REINO UNIDO	28.160.192	125.471.599	1,7%	1,9%	24.339.173	102.781.485	1,3%	1,4%	-13,6%	-18,1%
20	15	5	URUGUAI	14.009.854	48.707.959	0,9%	0,7%	28.356.768	102.394.728	1,5%	1,4%	102,4%	110,2%
38	16	22	TURQUIA	7.131.781	26.596.071	0,4%	0,4%	28.093.927	100.199.204	1,5%	1,3%	293,9%	276,7%
13	17	-4	LIBANO	19.071.386	81.640.641	1,2%	1,2%	17.528.702	75.819.845	0,9%	1,0%	-8,1%	-7,1%
15	18	-3	CINGAPURA	18.299.578	70.373.685	1,1%	1,1%	20.820.750	75.782.100	1,1%	1,0%	13,8%	7,7%
17	19	-2	JORDANIA	18.548.108	68.161.073	1,1%	1,0%	19.167.380	67.147.368	1,0%	0,9%	3,3%	-1,5%
19	20	-1	ARGELIA	15.944.483	59.124.413	1,0%	0,9%	16.428.540	61.972.577	0,9%	0,8%	3,0%	4,8%
DEMAIS PAÍSES				200.166.949	677.983.672	12,2%	10,4%	189.527.943	600.968.955	10,2%	7,9%	-5,3%	-11,4%
Total				1.639.398.428	6.539.604.297	100,0%	100,0%	1.856.061.346	7.575.871.871	100,0%	100,0%	13,2%	15,8%

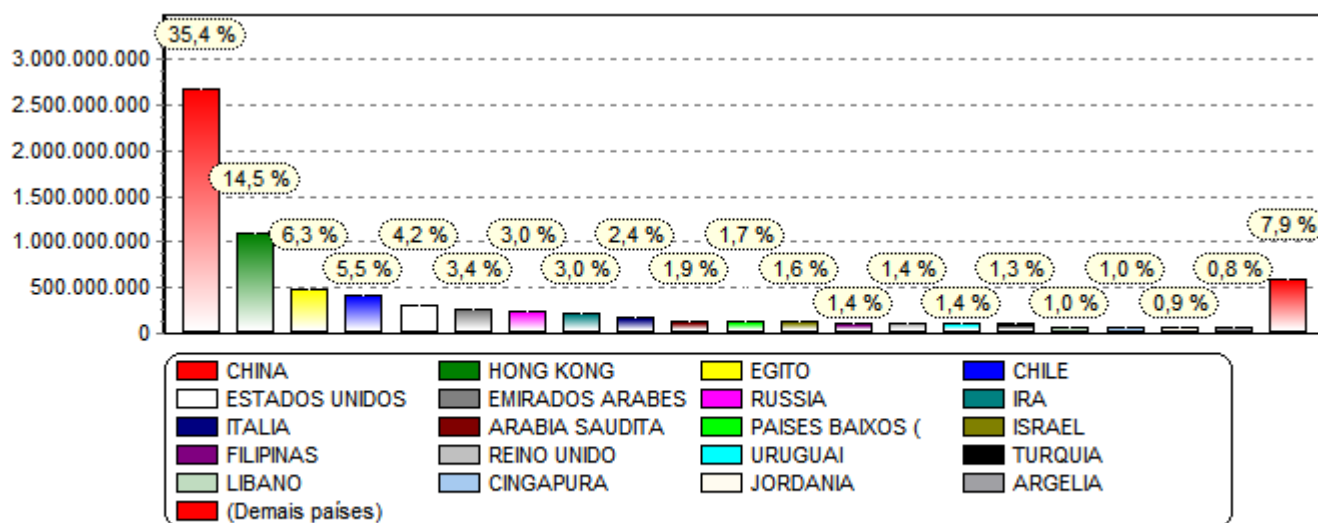

*Obs. Gráfico referente coluna (US\$) no ano 2019.

ABRAFRIGO

ASSOCIAÇÃO BRASILEIRA DE FRIGORÍFICOS

Exportação de Carnes e Derivados de Bovinos - Desempenho por destino

Destino	Janeiro a Dezembro / 2018				Janeiro a Dezembro / 2019				Evolução 2018/2019		
	Brasil		Part.% US\$	Preço Médio	Brasil		Part.% US\$	Preço Médio	Dif.Venda US\$	Variação	
	Quilos	US\$			Quilos	US\$				US\$	US\$
Destinos com Desempenho Comparativo Positivo											
1 CHINA	322.412.987	1.487.107.235	22,7%	4,61	494.473.343	2.678.543.741	35,4%	5,42	191.436.506	12,7%	17,4%
2 RUSSIA	7.504.886	27.849.451	0,4%	3,71	69.127.199	230.884.458	3,0%	3,34	203.035.007	2,6%	-10,0%
3 EMIRADOS ARABES UNIDOS	37.018.042	143.222.381	2,2%	3,87	71.965.484	260.184.335	3,4%	3,62	116.961.954	1,2%	-6,6%
4 TURQUIA	7.131.781	26.596.071	0,4%	3,73	28.093.927	100.199.204	1,3%	3,57	73.603.133	0,9%	-4,4%
5 URUGUAI	14.009.854	48.707.959	0,7%	3,48	28.356.768	102.394.728	1,4%	3,61	53.686.769	0,7%	3,9%
6 ESTADOS UNIDOS	32.219.510	262.944.904	4,0%	8,16	38.476.705	316.287.047	4,2%	8,22	53.342.143	0,2%	0,7%
7 ISRAEL	18.617.020	82.943.717	1,3%	4,46	26.908.166	123.972.707	1,6%	4,61	41.028.990	0,3%	3,4%
8 FILIPINAS	27.261.624	86.796.416	1,3%	3,18	34.660.717	105.674.464	1,4%	3,05	18.878.048	0,1%	-4,2%
9 INDONESIA					3.525.125	15.154.074	0,2%	4,30	15.154.074	0,2%	
10 CINGAPURA	18.299.578	70.373.685	1,1%	3,85	20.820.750	75.782.100	1,0%	3,64	5.408.415	-0,1%	-5,3%
11 GEORGIA	3.200.398	6.261.601	0,1%	1,96	5.391.151	11.576.694	0,2%	2,15	5.315.093	0,1%	9,8%
12 PERU	6.182.832	14.044.566	0,2%	2,27	8.036.135	19.102.897	0,3%	2,38	5.058.331	0,1%	4,7%
13 LIBIA	6.286.922	19.817.271	0,3%	3,15	7.984.799	24.323.212	0,3%	3,05	4.505.941		-3,4%
14 VIETNA	2.731.723	8.832.043	0,1%	3,23	4.089.384	13.126.128	0,2%	3,21	4.294.085	0,1%	-0,7%
15 CATAR	2.310.671	9.394.042	0,1%	4,07	3.277.156	13.519.814	0,2%	4,13	4.125.772	0,1%	1,5%
16 CONGO, REPUBLICA	2.294.671	3.286.572	0,1%	1,43	4.467.638	6.212.863	0,1%	1,39	2.926.291		-2,9%
17 TAILANDIA	1.613.652	2.222.126		1,38	3.236.987	5.072.331	0,1%	1,57	2.850.205	0,1%	13,8%
18 ARGELIA	15.944.483	59.124.413	0,9%	3,71	16.428.540	61.972.577	0,8%	3,77	2.848.164	-0,1%	1,7%
19 SERVIA	3.562.251	9.256.861	0,1%	2,60	4.845.569	11.040.161	0,1%	2,28	1.783.300		-12,3%
20 TUNISIA	1.517.900	5.474.463	0,1%	3,61	2.238.008	7.177.935	0,1%	3,21	1.703.472		-11,1%
21 CUBA	1.544.639	4.398.671	0,1%	2,85	1.788.422	6.009.773	0,1%	3,36	1.611.102		18,0%
22 AFRICA DO SUL	2.190.684	6.318.613	0,1%	2,88	3.704.529	7.826.880	0,1%	2,11	1.508.267		-26,8%
23 ARUBA	1.366.974	6.216.760	0,1%	4,55	1.702.278	7.479.873	0,1%	4,39	1.263.113		-3,4%
24 MAYOTTE	822.158	2.626.545		3,19	1.196.949	3.706.245		3,10	1.079.700		-3,1%
25 MALTA	232.939	1.114.611		4,78	400.614	1.910.333		4,77	795.722		-0,3%
26 BAREIN	630.515	2.948.346		4,68	850.149	3.679.789		4,33	731.443		-7,4%
27 GUINE	2.182.474	2.836.512		1,30	2.440.612	3.522.108		1,44	685.596		11,0%
28 BOLIVIA	1.571.358	2.275.672		1,45	1.959.624	2.842.865		1,45	567.193		0,2%
29 SAO TOME E PRINCIPE	97.601	249.061		2,55	278.530	750.114		2,69	501.053		5,5%
30 PANAMA	50.994	216.687		4,25	164.920	703.859		4,27	487.172		0,4%
31 QUENIA	249.760	825.391		3,30	395.868	1.298.395		3,28	473.004		-0,8%
32 MALDIVAS	176.437	985.090		5,58	274.212	1.456.366		5,31	471.276		-4,9%
33 NIGERIA	109.476	306.981		2,80	253.489	768.111		3,03	461.130		8,1%
34 TRINIDAD E TOBAGO	1.124.756	3.731.699	0,1%	3,32	1.268.961	4.163.370	0,1%	3,28	431.671		-1,1%
35 TANZANIA	166.994	611.709		3,66	279.612	1.029.592		3,68	417.883		0,5%
36 SINT MAARTEN	27.109	89.420		3,30	151.591	486.005		3,21	396.585		-2,8%
37 MARSHALL, ILHAS	16.206	80.986		5,00	87.652	445.645		5,08	364.659		1,7%
38 MIANMAR	107.759	143.490		1,33	132.795	465.341		3,50	321.851		163,2%
39 COMORES	326.903	962.975		2,95	487.385	1.273.388		2,61	310.413		-11,3%
40 SENEGAL	183.105	681.096		3,72	290.593	973.749		3,35	292.653		-9,9%
41 JAMAICA	2.127.591	8.151.624	0,1%	3,83	2.301.925	8.420.713	0,1%	3,66	269.089		-4,5%
42 MONTENEGRO	53.325	183.735		3,45	59.408	396.444		6,67	212.709		93,7%
43 GAMBIA	1.048.099	1.931.183		1,84	1.155.260	2.139.857		1,85	208.674		0,5%
44 INDIA	598	2.769		4,63	56.736	192.813		3,40	190.044		-26,6%
45 SUECIA	1.931.004	21.129.010	0,3%	10,94	2.480.462	21.290.379	0,3%	8,58	161.369		-21,6%
46 CONGO	1.741.219	1.936.146		1,11	2.068.111	2.097.335		1,01	161.189		-8,8%
47 SEICHELES	282.738	1.179.886		4,17	345.804	1.337.752		3,87	157.866		-7,3%
48 BULGARIA					41.155	156.955		3,81	156.955		
49 SURINAME	72.312	188.530		2,61	117.255	340.318		2,90	151.788		11,3%
50 GUIANA	143.231	415.752		2,90	207.086	555.809		2,68	140.057		-7,5%
51 GRECIA	368.752	1.339.848		3,63	377.235	1.473.913		3,91	134.065		7,5%
52 NOVA ZELANDIA	97.848	339.327		3,47	144.713	470.371		3,25	131.044		-6,3%
53 NAMIBIA					81.010	123.079		1,52	123.079		
54 CABO VERDE	285.702	1.520.184		5,32	299.555	1.638.563		5,47	118.379		2,8%
55 GRANADA	141.980	467.312		3,29	169.873	581.154		3,42	113.842		3,9%
56 BELIZE	124.267	439.651		3,54	156.200	550.843		3,53	111.192		-0,3%
57 BAHAMAS	821.052	2.740.375		3,34	866.938	2.846.048		3,28	105.673		-1,6%
58 REPUBLICA					21.840	90.270		4,13	90.270		
59 HAITI					27.513	87.984		3,20	87.984		
60 DOMINICA	68.010	241.543		3,55	91.912	324.167		3,53	82.624		-0,7%
61 ESLOVENIA					18.970	82.621		4,36	82.621		
62 GUIANA FRANCESA					17.733	82.044		4,63	82.044		

OBS: A classificação comparativa é baseada na variação líquida das vendas (em US\$) ajustada pelo preço médio e pela participação relativa sobre as vendas totais.

Destino	Janeiro a Dezembro / 2018				Janeiro a Dezembro / 2019				Evolução 2018/2019		
	Brasil		Part. %	Preço Médio	Brasil		Part. %	Preço Médio	Dif. Venda	Variação	
	Quilos	US\$	US\$		Quilos	US\$	US\$		US\$	US\$	P. Méd.
Destinos com Desempenho Comparativo Positivo											
63 CHIPRE	4.086	23.270		5,70	20.157	103.403		5,13	80.133		-9,9%
64 BELARUS					21.287	78.825		3,70	78.825		
65 DJIBUTI					9.951	77.590		7,80	77.590		
66 SERRA LEOA	573.663	598.091		1,04	513.243	670.091		1,31	72.000		25,2%
67 HONDURAS	14.369	54.959		3,82	29.745	126.864		4,27	71.905		11,5%
68 CAYMAN, ILHAS	22	35		1,59	19.217	69.751		3,63	69.716		128,2%
69 ESLOVAQUIA					17.808	66.079		3,71	66.079		
70 VIRGENS, ILHAS	14.713	54.121		3,68	33.229	118.902		3,58	64.781		-2,7%
71 ANGUILLA					16.205	59.280		3,66	59.280		
72 REPUBLICA DOMINICANA	19.812	68.905		3,48	88.184	113.788		1,29	44.883		-62,9%
73 JAPAO	2.773	10.718		3,87	10.418	45.808		4,40	35.090		13,8%
74 AUSTRIA	20.955	128.344		6,12	32.960	160.066		4,86	31.722		-20,7%
75 COLOMBIA					8.272	30.689		3,71	30.689		
76 MALI	19.354	31.870		1,65	13.112	60.862		4,64	28.992		181,9%
77 COREIA DO SUL	396.677	1.858.822		4,69	472.120	1.884.281		3,99	25.459		-14,8%
78 SAO MARTINHO, ILHA DE	18.216	66.351		3,64	26.504	89.484		3,38	23.133		-7,3%
79 MAURICIO	516.342	1.800.476		3,49	513.647	1.821.725		3,55	21.249		1,7%
80 MALASIA	5.607.066	18.952.116	0,3%	3,38	6.405.213	18.972.496	0,3%	2,96	20.380		-12,4%
81 TOGO	26.310	19.785		0,75	19.398	33.557		1,73	13.772		130,0%
82 ISLANDIA					2.260	11.185		4,95	11.185		
83 ILHA DE MAN	249	1.266		5,08	1.060	5.333		5,03	4.067		-1,1%
84 LETONIA					510	2.952		5,79	2.952		
85 GIBRALTAR	222	1.608		7,24	868	4.290		4,94	2.682		-31,8%
86 TUVALU	21	11		0,52	829	2.450		2,96	2.439		464,2%
87 SANTA LUCIA	83.915	319.154		3,80	80.334	320.942		4,00	1.788		5,0%
88 BOSNIA-HERZEGOVINA					293	949		3,24	949		
89 BANGLADESH					186	387		2,08	387		
90 KIRIBATI					116	224		1,93	224		
91 MADAGASCAR					30	214		7,13	214		
92 EQUADOR					50	111		2,22	111		
93 JERSEY					10	39		3,90	39		
Destinos com Desempenho Comparativo Negativo											
1 HONG KONG	395.080.145	1.437.784.342	22,0%	3,64	343.107.049	1.100.016.096	14,5%	3,21	-337.768.246	-7,5%	-11,9%
2 IRA	84.044.843	328.220.514	5,0%	3,91	63.256.649	224.200.286	3,0%	3,54	-104.020.228	-2,0%	-9,2%
3 CHILE	114.944.847	467.561.494	7,1%	4,07	108.606.965	417.617.948	5,5%	3,85	-49.943.546	-1,6%	-5,5%
4 EGITO	181.097.009	526.403.954	8,0%	2,91	164.175.210	478.932.198	6,3%	2,92	-47.471.756	-1,7%	0,4%
5 PAISES BAIXOS (HOLANDA)	21.797.339	162.147.875	2,5%	7,44	23.059.647	125.708.127	1,7%	5,45	-36.439.748	-0,8%	-26,7%
6 ITALIA	33.249.728	212.087.368	3,2%	6,38	31.450.861	184.186.000	2,4%	5,86	-27.901.368	-0,8%	-8,2%
7 REINO UNIDO	28.160.192	125.471.599	1,9%	4,46	24.339.173	102.781.485	1,4%	4,22	-22.690.114	-0,5%	-5,2%
8 PARAGUAI	10.521.684	25.414.066	0,4%	2,42	3.069.659	6.992.679	0,1%	2,28	-18.421.387	-0,3%	-5,7%
9 ARABIA SAUDITA	42.818.117	156.475.533	2,4%	3,65	42.530.168	142.598.202	1,9%	3,35	-13.877.331	-0,5%	-8,3%
10 CANADA	4.472.795	21.258.658	0,3%	4,75	2.112.141	9.572.068	0,1%	4,53	-11.686.590	-0,2%	-4,7%
11 NIGER	4.673.991	26.915.597	0,4%	5,76	2.488.406	15.905.143	0,2%	6,39	-11.010.454	-0,2%	11,0%
12 ALEMANHA	10.620.902	70.426.629	1,1%	6,63	10.024.054	59.649.897	0,8%	5,95	-10.776.732	-0,3%	-10,3%
13 BELGICA	5.788.298	32.042.793	0,5%	5,54	3.875.787	21.450.455	0,3%	5,53	-10.592.338	-0,2%	0,0%
14 PALESTINA	7.909.196	27.444.174	0,4%	3,47	5.954.776	18.173.506	0,2%	3,05	-9.270.668	-0,2%	-12,1%
15 IRAQUE	6.043.349	21.346.260	0,3%	3,53	3.704.234	12.587.381	0,2%	3,40	-8.758.879	-0,1%	-3,8%
16 ARGENTINA	14.095.770	34.099.480	0,5%	2,42	10.706.363	26.498.254	0,3%	2,48	-7.601.226	-0,2%	2,3%
17 OMA	2.809.909	10.424.490	0,2%	3,71	981.207	3.329.919		3,39	-7.094.571	-0,2%	-8,5%
18 UCRANIA	4.277.219	16.495.626	0,3%	3,86	3.327.707	10.438.488	0,1%	3,14	-6.057.138	-0,2%	-18,7%
19 PORTO RICO	2.428.941	12.414.074	0,2%	5,11	1.304.688	6.563.459	0,1%	5,03	-5.850.615	-0,1%	-1,6%
20 LIBANO	19.071.386	81.640.641	1,2%	4,28	17.528.702	75.819.845	1,0%	4,33	-5.820.796	-0,2%	1,0%
21 ESPANHA	10.579.556	58.266.672	0,9%	5,51	10.815.502	52.895.122	0,7%	4,89	-5.371.550	-0,2%	-11,2%
22 ALBANIA	6.187.725	17.923.046	0,3%	2,90	4.200.287	13.098.083	0,2%	3,12	-4.824.963	-0,1%	7,7%
23 GABAO	5.836.352	14.758.030	0,2%	2,53	4.613.949	10.261.405	0,1%	2,22	-4.496.625	-0,1%	-12,1%
24 FRANCA	1.287.589	6.423.447	0,1%	4,99	892.252	4.408.182	0,1%	4,94	-2.015.265		-1,0%
25 COSTA DO MARFIM	13.868.259	10.678.624	0,2%	0,77	11.754.572	8.897.783	0,1%	0,76	-1.780.841	-0,1%	-1,7%
26 CURACAO	1.572.062	6.301.743	0,1%	4,01	1.075.737	4.684.319	0,1%	4,35	-1.617.424		8,6%
27 PORTUGAL	1.426.854	9.254.478	0,1%	6,49	1.382.941	7.891.856	0,1%	5,71	-1.362.622		-12,0%
28 FINLANDIA	260.864	2.664.642		10,21	177.390	1.580.879		8,91	-1.083.763		-12,8%
29 JORDANIA	18.548.108	68.161.073	1,0%	3,67	19.167.380	67.147.368	0,9%	3,50	-1.013.705	-0,1%	-4,7%
30 GANA	4.714.351	8.269.168	0,1%	1,75	3.528.747	7.388.976	0,1%	2,09	-880.192		19,4%
31 ANGOLA	12.097.417	33.381.902	0,5%	2,76	12.563.343	32.603.079	0,4%	2,60	-778.823	-0,1%	-6,0%
32 MOLDAVIA	483.061	1.066.600		2,21	161.326	341.978		2,12	-724.622		-4,0%
33 CANARIAS, ILHAS	124.279	700.282		5,63					-700.282		100,0%
34 ARMENIA	785.143	1.181.596		1,50	399.303	528.660		1,32	-652.936		-12,0%
35 MACEDONIA	1.244.303	3.755.378	0,1%	3,02	1.122.702	3.121.717		2,78	-633.661	-0,1%	-7,9%

OBS: A classificação comparativa é baseada na variação líquida das vendas (em US\$) ajustada pelo preço médio e pela participação relativa sobre as vendas totais.

Elaboração: ABRAFRIGO

Página 26

Destino	Janeiro a Dezembro / 2018				Janeiro a Dezembro / 2019				Evolução 2018/2019		
	Brasil		Part.%	Preço Médio	Brasil		Part.%	Preço Médio	Dif.Venda	Variação	
	Quilos	US\$	US\$		Quilos	US\$	US\$		US\$	US\$	P.Méd.
Destinos com Desempenho Comparativo Negativo											
36 POLONIA	353.374	1.026.469		2,90	186.922	417.239		2,23	-609.230		-23,2%
37 SUICA	384.980	2.326.293		6,04	346.158	1.751.191		5,06	-575.102		-16,3%
38 TURCOMENISTAO	454.578	1.358.765		2,99	378.076	800.609		2,12	-558.156		-29,2%
39 GUAM	119.323	621.656		5,21	17.136	88.225		5,15	-533.431		-1,2%
40 GUINE EQUATORIAL	286.216	1.097.512		3,83	173.198	597.990		3,45	-499.522		-10,0%
41 BARBADOS	532.190	1.837.504		3,45	395.329	1.338.346		3,39	-499.158		-2,0%
42 MARROCOS	297.124	1.265.352		4,26	232.596	865.293		3,72	-400.059		-12,7%
43 ANTILHAS HOLANDESAS	74.378	377.453		5,07					-377.453		100,0%
44 LIBERIA	1.014.557	1.691.573		1,67	776.949	1.316.856		1,69	-374.717		1,7%
45 ROMENIA	189.579	768.094		4,05	126.490	401.123		3,17	-366.971		-21,7%
46 IRLANDA	110.977	262.446		2,36	156	286		1,83	-262.160		-22,5%
47 BENIN	473.422	1.275.103		2,69	408.717	1.052.078		2,57	-223.025		-4,4%
48 NORUEGA	88.188	1.035.443		11,74	83.703	815.294		9,74	-220.149		-17,0%
49 TADJQUISTAO	83.853	214.097		2,55					-214.097		100,0%
50 AZERBAIJAO	206.188	774.624		3,76	126.623	581.761		4,59	-192.863		22,3%
51 CAZAQUISTAO	41.572	229.030		5,51	25.458	51.234		2,01	-177.796		-63,5%
52 UGANDA	47.777	160.124		3,35	248	455		1,83	-159.669		-45,3%
53 HUNGRIA	42.720	156.995		3,67					-156.995		100,0%
54 DINAMARCA	63.936	317.043		4,96	32.053	169.650		5,29	-147.393		6,7%
55 AUSTRALIA	587.328	2.203.684		3,75	625.654	2.064.052		3,30	-139.632		-12,1%
56 SAO VICENTE E	65.723	240.852		3,66	32.986	122.388		3,71	-118.464		1,3%
57 BERMUDAS	311.346	1.179.421		3,79	300.684	1.066.898		3,55	-112.523		-6,3%
58 REUNIAO	24.413	108.558		4,45					-108.558		100,0%
59 MACAU	27.008	102.136		3,78					-102.136		100,0%
60 TAIWAN (FORMOSA)	25.701	94.546		3,68	234	1.198		5,12	-93.348		39,2%
61 MONACO	22.517	87.292		3,88					-87.292		100,0%
62 LAOS	75.472	85.444		1,13					-85.444		100,0%
63 MICRONESIA	38.671	147.054		3,80	19.200	66.380		3,46	-80.674		-9,1%
64 SALOMAO, ILHAS	27.553	79.740		2,89					-79.740		100,0%
65 SAO CRISTOVAO E NEVIS	35.100	130.048		3,71	17.808	66.079		3,71	-63.969		0,2%
66 TURCAS E CAICOS, ILHAS	17.952	62.063		3,46					-62.063		100,0%
67 BRUNEI	131.018	304.785		2,33	68.075	254.439		3,74	-50.346		60,7%
68 LITUANIA	86.659	368.369		4,25	85.449	328.700		3,85	-39.669		-9,5%
69 CAMARQUES	19.008	28.710		1,51					-28.710		100,0%
70 MOCAMBIQUE	31.801	88.028		2,77	28.013	59.328		2,12	-28.700		-23,5%
71 SRI LANKA	12.522	83.293		6,65	10.038	63.807		6,36	-19.486		-4,4%
72 COSTA RICA	12.743	7.908		0,62					-7.908		100,0%
73 ANTIGUA E BARBUDA	130.097	455.213		3,50	127.327	450.061		3,53	-5.152		1,0%
74 BRASIL	354	6.145		17,36	225	1.797		7,99	-4.348		-54,0%
75 MONTSERRAT	2.056	6.358		3,09	713	2.934		4,12	-3.424		33,1%
76 PROVISAO DE NAVIOS E	326	2.173		6,67					-2.173		100,0%
77 FALKLAND (MALVINAS)	230	1.439		6,26					-1.439		100,0%
78 VENEZUELA	190	612		3,22	5	17		3,40	-595		5,6%
79 LUXEMBURGO	5	69		13,80					-69		100,0%
80 NIUE	1	64		64,00					-64		100,0%
Total	1.639.398.428	6.539.604.297	100,0%	3,99	1.856.061.346	7.575.871.871	100,0%	4,08	1.036.267.574		2,3%

ABRAFRIGO

ASSOCIAÇÃO BRASILEIRA DE FRIGORÍFICOS

Exportação de Carnes e Derivados de Bovinos - Janeiro a Dezembro / 2019 (por estado e produto)

Estado Produto	Janeiro a Dezembro / 2018				Janeiro a Dezembro / 2019			
	Estado		Participação %		Estado		Participação %	
	Quilos	US\$	Quilos	US\$	Quilos	US\$	Quilos	US\$
ACRE								
CARNES DESOSSADAS DE BOVINO, CONGELADAS	354.825	1.107.037	21,3%	20,2%	247.128	781.062	16,6%	16,5%
LINGUAS DE BOVINO, CONGELADAS	182.892	415.691	11,0%	7,6%	170.682	515.073	11,4%	10,9%
OUTRAS MIUDEZAS COMESTÍVEIS DE BOVINO, CONGELADAS	1.130.088	3.956.643	67,8%	72,2%	1.073.252	3.435.455	72,0%	72,6%
SubTotal	1.667.805	5.479.371	0,1%	0,1%	1.491.062	4.731.590	0,1%	0,1%
ALAGOAS								
CARNES DE BOVINOS, SALGADAS/EM SALMOURA/SECAS/DEFUMADAS	35	269	3,2%	3,8%	475	2.662	3,4%	3,1%
CARNES DESOSSADAS DE BOVINO, CONGELADAS	612	4.592	55,1%	64,1%	5.872	50.965	42,5%	58,5%
CARNES DESOSSADAS DE BOVINO, FRESCAS OU REFRIGERADAS	122	1.088	11,0%	15,2%	2.050	13.276	14,8%	15,2%
FIGADOS DE BOVINO, CONGELADOS	16	44	1,4%	0,6%	291	1.565	2,1%	1,8%
LINGUAS DE BOVINO, CONGELADAS	50	200	4,5%	2,8%	248	1.069	1,8%	1,2%
OUTRAS MIUDEZAS COMESTÍVEIS DE BOVINO, CONGELADAS	43	267	3,9%	3,7%	583	2.914	4,2%	3,3%
OUTRAS PECAS NAO DESOSSADAS DE BOVINO, CONGELADAS	15	106	1,4%	1,5%	2.226	7.536	16,1%	8,7%
PREPARAÇÕES ALIMENTÍCIAS E CONSERVAS, DE BOVINOS	218	594	19,6%	8,3%	1.732	5.055	12,5%	5,8%
RABOS DE BOVINO, CONGELADOS					345	2.051	2,5%	2,4%
SubTotal	1.111	7.160			13.822	87.093		
AMAPA								
CARCACAS E MEIAS-CARCACAS DE BOVINO, CONGELADAS					10	75	1,3%	1,1%
CARNES DE BOVINOS, SALGADAS/EM SALMOURA/SECAS/DEFUMADAS					35	233	4,5%	3,5%
CARNES DESOSSADAS DE BOVINO, CONGELADAS					32	302	4,1%	4,5%
CARNES DESOSSADAS DE BOVINO, FRESCAS OU REFRIGERADAS					366	3.773	47,3%	56,8%
FIGADOS DE BOVINO, CONGELADOS					5	18	0,6%	0,3%
OUTRAS PECAS NAO DESOSSADAS DE BOVINO, CONGELADAS					97	840	12,5%	12,7%
PREPARAÇÕES ALIMENTÍCIAS E CONSERVAS, DE BOVINOS					125	801	16,1%	12,1%
QUARTOS TRASEIROS NAO DESOSSADOS DE BOVINO, CONGELADOS					104	596	13,4%	9,0%
SubTotal					774	6.638		
AMAZONAS								
CARCACAS E MEIAS-CARCACAS DE BOVINO, CONGELADAS	5	59	0,4%	0,6%	348	1.718	3,5%	2,6%
CARNES DE BOVINOS, SALGADAS/EM SALMOURA/SECAS/DEFUMADAS	93	1.573	8,3%	16,1%	1.335	11.257	13,4%	16,9%
CARNES DESOSSADAS DE BOVINO, CONGELADAS	106	1.158	9,4%	11,9%	812	6.357	8,2%	9,5%
CARNES DESOSSADAS DE BOVINO, FRESCAS OU REFRIGERADAS	415	3.824	36,9%	39,2%	3.350	27.763	33,7%	41,6%
FIGADOS DE BOVINO, CONGELADOS	38	97	3,4%	1,0%	116	390	1,2%	0,6%
LINGUAS DE BOVINO, CONGELADAS	15	203	1,3%	2,1%	427	1.751	4,3%	2,6%
OUTRAS MIUDEZAS COMESTÍVEIS DE BOVINO, CONGELADAS	26	157	2,3%	1,6%	172	638	1,7%	1,0%
OUTRAS PECAS NAO DESOSSADAS DE BOVINO, CONGELADAS	67	488	6,0%	5,0%	363	3.195	3,7%	4,8%
PREPARAÇÕES ALIMENTÍCIAS E CONSERVAS, DE BOVINOS	284	1.261	25,3%	12,9%	2.073	8.390	20,9%	12,6%
QUARTOS TRASEIROS NAO DESOSSADOS DE BOVINO, CONGELADOS	75	926	6,7%	9,5%	912	5.115	9,2%	7,7%
RABOS DE BOVINO, CONGELADOS					20	180	0,2%	0,3%
SubTotal	1.124	9.746			9.928	66.754		
BAHIA								
CARCACAS E MEIAS-CARCACAS DE BOVINO, CONGELADAS	40	154			43	342		
CARNES DE BOVINOS, SALGADAS/EM SALMOURA/SECAS/DEFUMADAS					32	158		
CARNES DESOSSADAS DE BOVINO, CONGELADAS	3.442.247	12.740.805	75,9%	81,1%	2.284.744	7.401.389	59,4%	60,3%
CARNES DESOSSADAS DE BOVINO, FRESCAS OU REFRIGERADAS	27.605	84.989	0,6%	0,5%	683.069	2.968.353	17,8%	24,2%
FIGADOS DE BOVINO, CONGELADOS	80	119			23	37		
LINGUAS DE BOVINO, CONGELADAS	161.013	367.964	3,6%	2,3%	105.180	297.937	2,7%	2,4%
MIUDEZAS COMESTÍVEIS DE BOVINO, FRESCAS OU REFRIGERADAS	61	222			412	1.768		
OUTRAS MIUDEZAS COMESTÍVEIS DE BOVINO, CONGELADAS	902.287	2.510.745	19,9%	16,0%	764.868	1.598.581	19,9%	13,0%
OUTRAS PECAS NAO DESOSSADAS DE BOVINO, CONGELADAS	467	1.327			715	2.721		
PREPARAÇÕES ALIMENTÍCIAS E CONSERVAS, DE BOVINOS	1.222	912			4.371	3.060	0,1%	
QUARTOS DIANTEIROS NAO DESOSSADOS DE BOVINO, CONGELADOS	11	14			36	97		
RABOS DE BOVINO, CONGELADOS	458	2.046			1.364	7.469		0,1%
TRIPAS DE BOVINOS, FRESCAS, REFRIG. CONGEL. SALG. DEFUMADAS					16	88		
SubTotal	4.535.491	15.709.297	0,3%	0,2%	3.844.873	12.282.000	0,2%	0,2%
CEARA								
CARCACAS E MEIAS-CARCACAS DE BOVINO, CONGELADAS					43	477	0,4%	0,7%
CARNES DE BOVINOS, SALGADAS/EM SALMOURA/SECAS/DEFUMADAS	503	3.156	6,5%	6,5%	3.240	18.100	30,6%	27,2%
CARNES DESOSSADAS DE BOVINO, CONGELADAS	489	3.545	6,3%	7,3%	1.203	9.817	11,4%	14,8%
CARNES DESOSSADAS DE BOVINO, FRESCAS OU REFRIGERADAS	660	5.237	8,5%	10,8%	4.236	28.671	40,0%	43,1%
FIGADOS DE BOVINO, CONGELADOS	19	48	0,2%	0,1%	167	403	1,6%	0,6%
LINGUAS DE BOVINO, CONGELADAS	31	78	0,4%	0,2%	301	1.151	2,8%	1,7%
MIUDEZAS COMESTÍVEIS DE BOVINO, FRESCAS OU REFRIGERADAS	40	101	0,5%	0,2%	76	322	0,7%	0,5%

Estado Produto	Janeiro a Dezembro / 2018				Janeiro a Dezembro / 2019			
	Estado		Participação %		Estado		Participação %	
	Quilos	US\$	Quilos	US\$	Quilos	US\$	Quilos	US\$
CEARA								
PREPARACOES ALIMENTICIAS E CONSERVAS, DE BOVINOS	5.951	35.706	76,5%	73,8%	426	2.405	4,0%	3,6%
RABOS DE BOVINO, CONGELADOS	89	508	1,1%	1,1%	895	5.120	8,5%	7,7%
SubTotal	7.782	48.379			10.587	66.466		
ESPIRITO SANTO								
CARNES DE BOVINOS, SALGADAS/EM SALMOURA/SECAS/DEFUMADAS	123	236			157	603		
CARNES DESOSSADAS DE BOVINO, CONGELADAS	3.052.184	11.293.350	45,8%	40,3%	2.329.288	8.067.012	44,7%	39,3%
CARNES DESOSSADAS DE BOVINO, FRESCAS OU REFRIGERADAS	3.517.653	16.401.199	52,7%	58,6%	2.707.906	11.860.172	52,0%	57,8%
FIGADOS DE BOVINO, CONGELADOS	233	577			699	1.981		
LINGUAS DE BOVINO, CONGELADAS	27.022	63.038	0,4%	0,2%	35.741	101.964	0,7%	0,5%
MIUDEZAS COMESTIVEIS DE BOVINO, FRESCAS OU REFRIGERADAS	372	1.340			1.416	5.417		
OUTRAS MIUDEZAS COMESTIVEIS DE BOVINO, CONGELADAS	63.535	206.075	1,0%	0,7%	103.800	354.339	2,0%	1,7%
OUTRAS PECAS NAO DESOSSADAS DE BOVINO, CONGELADAS	3.424	18.143	0,1%	0,1%	12.165	58.217	0,2%	0,3%
PREPARACOES ALIMENTICIAS E CONSERVAS, DE BOVINOS	3.999	7.510	0,1%		9.858	21.763	0,2%	0,1%
QUARTOS DIANTEIROS NAO DESOSSADOS DE BOVINO, CONGELADOS	396	2.412			2.070	10.714		0,1%
QUARTOS TRASEIROS NAO DESOSSADOS DE BOVINO, CONGELADOS					88	660		
RABOS DE BOVINO, CONGELADOS	2.110	13.364			5.874	38.248	0,1%	0,2%
TRIPAS DE BOVINOS, FRESCAS, REFRIG. CONGEL. SALG. DEFUMADAS	25	88			55	177		
SubTotal	6.671.076	28.007.332	0,4%	0,4%	5.209.117	20.521.267	0,3%	0,3%
GOIAS								
CARNES DE BOVINOS, SALGADAS/EM SALMOURA/SECAS/DEFUMADAS					34.800	132.240		
CARNES DESOSSADAS DE BOVINO, CONGELADAS	186.914.761	770.193.591	79,1%	79,8%	209.520.500	916.844.703	82,2%	84,6%
CARNES DESOSSADAS DE BOVINO, FRESCAS OU REFRIGERADAS	27.680.041	135.476.258	11,7%	14,0%	19.337.805	95.924.911	7,6%	8,9%
FIGADOS DE BOVINO, CONGELADOS	367.483	352.400	0,2%		851.274	964.327	0,3%	0,1%
LINGUAS DE BOVINO, CONGELADAS	1.313.771	3.389.739	0,6%	0,4%	2.083.481	5.700.897	0,8%	0,5%
MIUDEZAS COMESTIVEIS DE BOVINO, FRESCAS OU REFRIGERADAS	27.008	107.487						
OUTRAS MIUDEZAS COMESTIVEIS DE BOVINO, CONGELADAS	14.283.452	37.318.144	6,0%	3,9%	18.424.284	48.516.518	7,2%	4,5%
OUTRAS PECAS NAO DESOSSADAS DE BOVINO, CONGELADAS	625.922	1.491.162	0,3%	0,2%	345.904	717.600	0,1%	0,1%
OUTROS SEBOS BOVINOS	151.579	140.553	0,1%		118.387	212.129		
PANCREAS DE BOVINOS, P/PREPAR. PROD. FARMACEUT. FRESCAS, ETC	1.629	4.707			23.542	65.922		
PREPARACOES ALIMENTICIAS E CONSERVAS, DE BOVINOS	578.964	738.678	0,2%	0,1%	57.091	26.484		
QUARTOS TRASEIROS NAO DESOSSADOS DE BOVINO, CONGELADOS	533.354	1.314.271	0,2%	0,1%	1.174	8.689		
RABOS DE BOVINO, CONGELADOS	1.112.387	3.789.931	0,5%	0,4%	957.438	3.078.254	0,4%	0,3%
SEBO BOVINO, EM BRUTO					53.853	61.568		
TRIPAS DE BOVINOS, FRESCAS, REFRIG. CONGEL. SALG. DEFUMADAS	2.597.406	11.256.167	1,1%	1,2%	3.021.375	11.619.724	1,2%	1,1%
SubTotal	236.187.757	965.573.088	14,4%	14,8%	254.830.908	1.083.873.966	13,7%	14,3%
MARANHAO								
CARNES DE BOVINOS, SALGADAS/EM SALMOURA/SECAS/DEFUMADAS	4.394	25.039	0,1%	0,1%	19.664	116.791	0,3%	0,5%
CARNES DESOSSADAS DE BOVINO, CONGELADAS	3.429.921	14.161.645	56,4%	61,2%	4.446.103	14.650.720	67,0%	65,9%
CARNES DESOSSADAS DE BOVINO, FRESCAS OU REFRIGERADAS	1.444	11.452			12.036	80.271	0,2%	0,4%
FIGADOS DE BOVINO, CONGELADOS					92	346		
LINGUAS DE BOVINO, CONGELADAS	212.637	528.988	3,5%	2,3%	156.206	421.461	2,4%	1,9%
MIUDEZAS COMESTIVEIS DE BOVINO, FRESCAS OU REFRIGERADAS					51	189		
OUTRAS MIUDEZAS COMESTIVEIS DE BOVINO, CONGELADAS	1.382.209	4.210.898	22,7%	18,2%	1.597.728	5.573.573	24,1%	25,1%
OUTRAS PECAS NAO DESOSSADAS DE BOVINO, CONGELADAS	223.319	595.057	3,7%	2,6%	1.931	8.148		
PREPARACOES ALIMENTICIAS E CONSERVAS, DE BOVINOS	1.080	1.584			3.193	12.326		0,1%
QUARTOS DIANTEIROS NAO DESOSSADOS DE BOVINO, CONGELADOS					338	430		
RABOS DE BOVINO, CONGELADOS	133.004	432.199	2,2%	1,9%	240.937	701.004	3,6%	3,2%
TRIPAS DE BOVINOS, FRESCAS, REFRIG. CONGEL. SALG. DEFUMADAS	688.695	3.177.387	11,3%	13,7%	152.977	670.914	2,3%	3,0%
SubTotal	6.076.703	23.144.249	0,4%	0,4%	6.631.256	22.236.173	0,4%	0,3%
MATO GROSSO								
CARNES DESOSSADAS DE BOVINO, CONGELADAS	232.529.424	915.734.168	77,1%	76,7%	289.470.508	1.173.426.309	79,3%	80,9%
CARNES DESOSSADAS DE BOVINO, FRESCAS OU REFRIGERADAS	39.025.036	204.224.187	12,9%	17,1%	43.442.836	206.861.617	11,9%	14,3%
FIGADOS DE BOVINO, CONGELADOS	63.240	88.325			326.642	426.935	0,1%	
LINGUAS DE BOVINO, CONGELADAS	2.187.261	5.107.983	0,7%	0,4%	2.360.975	6.901.764	0,6%	0,5%
OUTRAS MIUDEZAS COMESTIVEIS DE BOVINO, CONGELADAS	22.170.419	54.315.480	7,4%	4,6%	22.572.844	47.270.125	6,2%	3,3%
OUTRAS PECAS NAO DESOSSADAS DE BOVINO, CONGELADAS	1.406.961	3.315.116	0,5%	0,3%	2.019.962	4.344.438	0,6%	0,3%
OUTROS SEBOS BOVINOS	698.057	775.604	0,2%	0,1%	2.018.672	2.026.739	0,6%	0,1%
PANCREAS DE BOVINOS, P/PREPAR. PROD. FARMACEUT. FRESCAS, ETC	72.817	233.950			88.396	241.670		
PREPARACOES ALIMENTICIAS E CONSERVAS, DE BOVINOS	513.145	555.506	0,2%		118.221	100.686		
QUARTOS DIANTEIROS NAO DESOSSADOS DE BOVINO, CONGELADOS	356.515	829.097	0,1%	0,1%	24.215	48.429		
QUARTOS TRASEIROS NAO DESOSSADOS DE BOVINO, CONGELADOS	11.789	36.424			16.258	76.240		
RABOS DE BOVINO, CONGELADOS	1.867.090	6.091.118	0,6%	0,5%	2.046.311	6.295.195	0,6%	0,4%
SEBO BOVINO, EM BRUTO					85.667	86.425		
TRIPAS DE BOVINOS, FRESCAS, REFRIG. CONGEL. SALG. DEFUMADAS	636.499	1.965.869	0,2%	0,2%	563.099	1.779.130	0,2%	0,1%
SubTotal	301.538.253	1.193.272.827	18,4%	18,2%	365.154.606	1.449.885.702	19,7%	19,1%
MATO GROSSO DO SUL								

Estado Produto	Janeiro a Dezembro / 2018				Janeiro a Dezembro / 2019			
	Estado		Participação %		Estado		Participação %	
	Quilos	US\$	Quilos	US\$	Quilos	US\$	Quilos	US\$
MATO GROSSO DO SUL								
CARNES DE BOVINOS, SALGADAS/EM SALMOURA/SECAS/DEFUMADAS	703.137	3.353.638	0,5%	0,6%				
CARNES DESOSSADAS DE BOVINO, CONGELADAS	88.289.927	338.418.731	57,5%	56,6%	123.206.328	431.021.725	60,4%	58,7%
CARNES DESOSSADAS DE BOVINO, FRESCAS OU REFRIGERADAS	45.359.504	207.960.596	29,5%	34,8%	58.192.807	250.356.094	28,5%	34,1%
FIGADOS DE BOVINO, CONGELADOS	16.403	26.840			384.971	396.615	0,2%	0,1%
LINGUAS DE BOVINO, CONGELADAS	894.124	2.172.612	0,6%	0,4%	1.718.019	5.136.185	0,8%	0,7%
OUTRAS GORDURAS BOVINAS					91.682	73.363		
OUTRAS MIUDEZAS COMESTIVEIS DE BOVINO, CONGELADAS	14.196.438	37.700.794	9,2%	6,3%	16.126.929	37.409.757	7,9%	5,1%
OUTRAS PECAS NAO DESOSSADAS DE BOVINO, CONGELADAS	588.410	1.185.039	0,4%	0,2%	845.718	1.732.709	0,4%	0,2%
OUTROS SEBOS BOVINOS	551.778	489.419	0,4%	0,1%	1.012.573	992.192	0,5%	0,1%
PANCREAS DE BOVINOS, P/PREPAR.PROD.FARMACEUT.FRESCAS, ETC	32.902	106.177			3.862	10.931		
PREPARACOES ALIMENTICIAS E CONSERVAS, DE BOVINOS	1.340.787	1.880.090	0,9%	0,3%	364.249	992.771	0,2%	0,1%
QUARTOS DIANTEIROS NAO DESOSSADOS DE BOVINO, CONGELADOS	202.765	461.266	0,1%	0,1%				
RABOS DE BOVINO, CONGELADOS	788.774	2.598.425	0,5%	0,4%	1.221.296	3.938.784	0,6%	0,5%
SEBO BOVINO, EM BRUTO	77.205	67.876	0,1%		350.885	300.352	0,2%	
TRIPAS DE BOVINOS, FRESCAS, REFRIG.CONGEL.SALG.DEFUMADAS	615.944	1.866.755	0,4%	0,3%	555.012	1.983.552	0,3%	0,3%
SubTotal	153.658.098	598.288.258	9,4%	9,1%	204.074.331	734.345.030	11,0%	9,7%
MINAS GERAIS								
CARNES DESOSSADAS DE BOVINO, CONGELADAS	122.671.951	520.124.349	83,4%	86,0%	155.494.447	724.768.470	86,3%	90,0%
CARNES DESOSSADAS DE BOVINO, FRESCAS OU REFRIGERADAS	5.760.692	30.334.978	3,9%	5,0%	7.421.084	35.157.043	4,1%	4,4%
FIGADOS DE BOVINO, CONGELADOS	294.041	247.266	0,2%		996.633	1.113.624	0,6%	0,1%
LINGUAS DE BOVINO, CONGELADAS	887.058	2.041.221	0,6%	0,3%	1.185.731	3.314.892	0,7%	0,4%
MIUDEZAS COMESTIVEIS DE BOVINO, FRESCAS OU REFRIGERADAS	120.991	367.745	0,1%	0,1%				
OUTRAS MIUDEZAS COMESTIVEIS DE BOVINO, CONGELADAS	8.055.584	20.927.908	5,5%	3,5%	8.327.003	18.315.962	4,6%	2,3%
OUTRAS PECAS NAO DESOSSADAS DE BOVINO, CONGELADAS	4.214.196	10.060.284	2,9%	1,7%	1.399.433	2.914.755	0,8%	0,4%
OUTROS SEBOS BOVINOS	19.208	15.738			43.722	195.849		
PANCREAS DE BOVINOS, P/PREPAR.PROD.FARMACEUT.FRESCAS, ETC	2.492	7.200			8.324	21.872		
PREPARACOES ALIMENTICIAS E CONSERVAS, DE BOVINOS	100.813	202.651	0,1%		65.728	119.389		
RABOS DE BOVINO, CONGELADOS	567.322	1.902.818	0,4%	0,3%	874.818	2.800.661	0,5%	0,3%
SEBO BOVINO, EM BRUTO					26.948	27.487		
TRIPAS DE BOVINOS, FRESCAS, REFRIG.CONGEL.SALG.DEFUMADAS	4.400.445	18.761.777	3,0%	3,1%	4.322.421	16.323.219	2,4%	2,0%
SubTotal	147.094.793	604.993.935	9,0%	9,3%	180.166.292	805.073.223	9,7%	10,6%
PARA								
CARCACAS E MEIAS-CARCACAS DE BOVINO, CONGELADAS	244	880			449	1.948		
CARNES DE BOVINOS, SALGADAS/EM SALMOURA/SECAS/DEFUMADAS	404.854	1.861.163	0,5%	0,7%	826	8.342		
CARNES DESOSSADAS DE BOVINO, CONGELADAS	59.554.045	207.700.431	79,2%	83,1%	62.410.007	238.933.271	81,6%	87,3%
CARNES DESOSSADAS DE BOVINO, FRESCAS OU REFRIGERADAS	284.457	1.027.884	0,4%	0,4%	804.570	3.012.980	1,1%	1,1%
FIGADOS DE BOVINO, CONGELADOS	15.557	23.841			60.596	83.623	0,1%	
LINGUAS DE BOVINO, CONGELADAS	724.481	1.665.337	1,0%	0,7%	851.921	2.583.883	1,1%	0,9%
MIUDEZAS COMESTIVEIS DE BOVINO, FRESCAS OU REFRIGERADAS	49.299	120.156	0,1%		549	1.521		
OUTRAS MIUDEZAS COMESTIVEIS DE BOVINO, CONGELADAS	8.702.758	23.252.984	11,6%	9,3%	8.854.153	20.182.268	11,6%	7,4%
OUTRAS PECAS NAO DESOSSADAS DE BOVINO, CONGELADAS	2.918.985	5.454.758	3,9%	2,2%	1.663.375	2.789.698	2,2%	1,0%
OUTROS SEBOS BOVINOS	5.287	8.460			43.557	42.409	0,1%	
PREPARACOES ALIMENTICIAS E CONSERVAS, DE BOVINOS	76.465	68.116	0,1%		11.166	18.316		
QUARTOS TRASEIROS NAO DESOSSADOS DE BOVINO, CONGELADOS	182	1.468			823	4.493		
RABOS DE BOVINO, CONGELADOS	282.083	953.144	0,4%	0,4%	231.955	788.546	0,3%	0,3%
TRIPAS DE BOVINOS, FRESCAS, REFRIG.CONGEL.SALG.DEFUMADAS	2.161.378	7.819.819	2,9%	3,1%	1.560.620	5.167.705	2,0%	1,9%
SubTotal	75.180.075	249.958.441	4,6%	3,8%	76.494.567	273.619.003	4,1%	3,6%
PARANA								
CARNES DE BOVINOS, SALGADAS/EM SALMOURA/SECAS/DEFUMADAS	16.182	26.098	0,1%		4.814	14.376		
CARNES DESOSSADAS DE BOVINO, CONGELADAS	18.753.833	74.893.938	58,7%	60,7%	18.409.964	71.652.934	54,1%	55,6%
CARNES DESOSSADAS DE BOVINO, FRESCAS OU REFRIGERADAS	6.645.839	28.392.436	20,8%	23,0%	6.458.450	28.830.144	19,0%	22,4%
FIGADOS DE BOVINO, CONGELADOS	54.963	79.072	0,2%	0,1%	1.088	2.446		
LINGUAS DE BOVINO, CONGELADAS	508.823	1.163.156	1,6%	0,9%	481.576	1.376.488	1,4%	1,1%
MIUDEZAS COMESTIVEIS DE BOVINO, FRESCAS OU REFRIGERADAS	99.524	642.650	0,3%	0,5%	706.011	2.549.981	2,1%	2,0%
OUTRAS MIUDEZAS COMESTIVEIS DE BOVINO, CONGELADAS	4.223.019	12.164.560	13,2%	9,9%	5.760.270	16.925.339	16,9%	13,1%
OUTRAS PECAS NAO DESOSSADAS DE BOVINO, CONGELADAS	9.053	6.712			8.021	26.969		
PREPARACOES ALIMENTICIAS E CONSERVAS, DE BOVINOS	35.301	101.773	0,1%	0,1%	23.658	63.638	0,1%	
QUARTOS TRASEIROS NAO DESOSSADOS DE BOVINO, CONGELADOS	263	928			500	2.082		
RABOS DE BOVINO, CONGELADOS	191.598	574.701	0,6%	0,5%	174.424	519.210	0,5%	0,4%
SEBO BOVINO, EM BRUTO	79.402	108.892	0,2%	0,1%	125.963	172.635	0,4%	0,1%
TRIPAS DE BOVINOS, FRESCAS, REFRIG.CONGEL.SALG.DEFUMADAS	1.349.507	5.164.325	4,2%	4,2%	1.898.252	6.846.184	5,6%	5,3%
SubTotal	31.967.307	123.319.241	1,9%	1,9%	34.052.991	128.982.426	1,8%	1,7%
PERNAMBUCO								
CARNES DE BOVINOS, SALGADAS/EM SALMOURA/SECAS/DEFUMADAS	91	467	4,2%	3,6%	66	396	0,2%	0,4%
CARNES DESOSSADAS DE BOVINO, CONGELADAS	1.062	7.872	49,0%	61,0%	28.883	98.894	95,8%	93,1%
CARNES DESOSSADAS DE BOVINO, FRESCAS OU REFRIGERADAS	350	2.257	16,1%	17,5%	347	2.213	1,2%	2,1%

Estado Produto	Janeiro a Dezembro / 2018				Janeiro a Dezembro / 2019			
	Estado		Participação %		Estado		Participação %	
	Quilos	US\$	Quilos	US\$	Quilos	US\$	Quilos	US\$
PERNAMBUCO								
FIGADOS DE BOVINO, CONGELADOS	12	20	0,6%	0,2%	10	38		
LINGUAS DE BOVINO, CONGELADAS	82	164	3,8%	1,3%	58	289	0,2%	0,3%
OUTRAS MIUDEZAS COMESTIVEIS DE BOVINO, CONGELADAS	84	224	3,9%	1,7%	42	131	0,1%	0,1%
OUTRAS PECAS NAO DESOSSADAS DE BOVINO, CONGELADAS	203	538	9,4%	4,2%	330	1.974	1,1%	1,9%
PREPARACOES ALIMENTICIAS E CONSERVAS, DE BOVINOS	108	509	5,0%	3,9%	206	1.185	0,7%	1,1%
RABOS DE BOVINO, CONGELADOS	177	857	8,2%	6,6%	195	1.120	0,6%	1,1%
SubTotal	2.169	12.908			30.137	106.240		
RIO DE JANEIRO								
CARNES DE BOVINOS, SALGADAS/EM SALMOURA/SECAS/DEFUMADAS	65.405	546.380	5,5%	2,9%	497	3.160		
CARNES DESOSSADAS DE BOVINO, CONGELADAS	59.433	247.667	5,0%	1,3%	132.167	460.939	5,6%	1,5%
CARNES DESOSSADAS DE BOVINO, FRESCAS OU REFRIGERADAS	3.723	19.581	0,3%	0,1%	4.391	23.222	0,2%	0,1%
FIGADOS DE BOVINO, CONGELADOS					470	865		
LINGUAS DE BOVINO, CONGELADAS	79.559	189.020	6,7%	1,0%	99.192	254.220	4,2%	0,8%
MIUDEZAS COMESTIVEIS DE BOVINO, FRESCAS OU REFRIGERADAS	16	77			30	139		
OUTRAS MIUDEZAS COMESTIVEIS DE BOVINO, CONGELADAS	210.285	798.154	17,7%	4,2%	479.504	1.621.527	20,3%	5,4%
OUTRAS PECAS NAO DESOSSADAS DE BOVINO, CONGELADAS	456	1.895			2.865	14.539	0,1%	
OUTROS SEBOS BOVINOS						5		
PREPARACOES ALIMENTICIAS E CONSERVAS, DE BOVINOS	770.365	16.996.949	64,7%	90,4%	1.600.006	27.395.643	67,7%	91,5%
QUARTOS DIANTEIROS NAO DESOSSADOS DE BOVINO, CONGELADOS	450	2.618			1.921	10.666	0,1%	
QUARTOS TRASEIROS NAO DESOSSADOS DE BOVINO, CONGELADOS					3.336	17.534	0,1%	0,1%
RABOS DE BOVINO, CONGELADOS	467	2.903			3.265	17.973	0,1%	0,1%
TRIPAS DE BOVINOS, FRESCAS, REFRIG. CONGEL. SALG. DEFUMADAS					34.447	136.037	1,5%	0,5%
SubTotal	1.190.159	18.805.244	0,1%	0,3%	2.362.091	29.956.469	0,1%	0,4%
RIO GRANDE DO SUL								
CARCACAS E MEIAS-CARCACAS DE BOVINO, CONGELADAS					67	246		
CARNES DESOSSADAS DE BOVINO, CONGELADAS	26.390.969	101.457.888	41,3%	42,5%	27.811.397	125.853.732	38,6%	47,6%
CARNES DESOSSADAS DE BOVINO, FRESCAS OU REFRIGERADAS	3.276.909	13.808.128	5,1%	5,8%	3.678.685	14.692.926	5,1%	5,6%
FIGADOS DE BOVINO, CONGELADOS	204	348			7.494	10.422		
LINGUAS DE BOVINO, CONGELADAS	191.167	490.429	0,3%	0,2%	229.015	606.480	0,3%	0,2%
MIUDEZAS COMESTIVEIS DE BOVINO, FRESCAS OU REFRIGERADAS					213	511		
OUTRAS MIUDEZAS COMESTIVEIS DE BOVINO, CONGELADAS	2.523.303	5.042.195	3,9%	2,1%	2.161.648	3.515.023	3,0%	1,3%
OUTRAS PECAS NAO DESOSSADAS DE BOVINO, CONGELADAS	774	3.035			5.641	23.120		
OUTROS SEBOS BOVINOS					28.538	186.290		0,1%
PREPARACOES ALIMENTICIAS E CONSERVAS, DE BOVINOS	30.024.468	113.653.724	47,0%	47,6%	31.579.667	112.430.630	43,9%	42,5%
QUARTOS DIANTEIROS NAO DESOSSADOS DE BOVINO, CONGELADOS	24.961	22.911			25.698	27.751		
QUARTOS TRASEIROS NAO DESOSSADOS DE BOVINO, CONGELADOS	265	871			6.135	42.148		
RABOS DE BOVINO, CONGELADOS	332.955	1.012.658	0,5%	0,4%	330.278	913.278	0,5%	0,3%
SEBO BOVINO FUNDIDO (INCLUINDO O PREMIER JUS)	41.740	23.309	0,1%		5.302.432	3.331.074	7,4%	1,3%
SEBO BOVINO, EM BRUTO	10.554	14.822			1	1		
TRIPAS DE BOVINOS, FRESCAS, REFRIG. CONGEL. SALG. DEFUMADAS	1.066.114	3.472.511	1,7%	1,5%	817.009	2.605.571	1,1%	1,0%
SubTotal	63.884.383	239.002.829	3,9%	3,7%	71.983.918	264.239.203	3,9%	3,5%
RONDONIA								
CARNES DE BOVINOS, SALGADAS/EM SALMOURA/SECAS/DEFUMADAS	6.110	34.643						
CARNES DESOSSADAS DE BOVINO, CONGELADAS	119.095.170	404.308.166	71,1%	69,4%	134.328.238	457.424.321	72,5%	72,5%
CARNES DESOSSADAS DE BOVINO, FRESCAS OU REFRIGERADAS	31.486.786	134.198.644	18,8%	23,0%	30.797.824	128.242.013	16,6%	20,3%
FIGADOS DE BOVINO, CONGELADOS	6.537	10.871			467.152	618.081	0,3%	0,1%
LINGUAS DE BOVINO, CONGELADAS	1.375.483	3.148.030	0,8%	0,5%	1.892.495	5.407.386	1,0%	0,9%
OUTRAS MIUDEZAS COMESTIVEIS DE BOVINO, CONGELADAS	12.443.700	34.146.335	7,4%	5,9%	14.139.814	32.050.698	7,6%	5,1%
OUTRAS PECAS NAO DESOSSADAS DE BOVINO, CONGELADAS	1.407.735	2.647.605	0,8%	0,5%	1.439.508	2.110.110	0,8%	0,3%
OUTROS SEBOS BOVINOS	76.579	146.048			690.420	869.832	0,4%	0,1%
PREPARACOES ALIMENTICIAS E CONSERVAS, DE BOVINOS	223.678	197.537	0,1%		5.280	2.789		
QUARTOS DIANTEIROS NAO DESOSSADOS DE BOVINO, CONGELADOS	203.069	481.974	0,1%	0,1%				
RABOS DE BOVINO, CONGELADOS	678.709	2.225.140	0,4%	0,4%	736.887	2.184.279	0,4%	0,3%
SEBO BOVINO, EM BRUTO	187.458	163.873	0,1%		87.894	94.291		
TRIPAS DE BOVINOS, FRESCAS, REFRIG. CONGEL. SALG. DEFUMADAS	387.631	1.123.807	0,2%	0,2%	748.942	2.202.498	0,4%	0,3%
SubTotal	167.578.645	582.832.673	10,2%	8,9%	185.334.454	631.206.298	10,0%	8,3%
RORAIMA								
PREPARACOES ALIMENTICIAS E CONSERVAS, DE BOVINOS	38	97	100,0%	100,0%	473	1.469	100,0%	100,0%
SubTotal	38	97			473	1.469		
SANTA CATARINA								
CARCACAS E MEIAS-CARCACAS DE BOVINO, CONGELADAS					24	114		
CARNES DE BOVINOS, SALGADAS/EM SALMOURA/SECAS/DEFUMADAS					258	1.115		
CARNES DESOSSADAS DE BOVINO, CONGELADAS	1.625.187	5.416.669	34,1%	36,6%	1.287.655	4.138.501	34,8%	38,6%
CARNES DESOSSADAS DE BOVINO, FRESCAS OU REFRIGERADAS	143.524	480.173	3,0%	3,2%	125.114	442.797	3,4%	4,1%
FIGADOS DE BOVINO, CONGELADOS	138	507			559	1.671		
LINGUAS DE BOVINO, CONGELADAS	9.961	19.279	0,2%	0,1%	13.377	32.203	0,4%	0,3%

Estado Produto	Janeiro a Dezembro / 2018				Janeiro a Dezembro / 2019			
	Estado		Participação %		Estado		Participação %	
	Quilos	US\$	Quilos	US\$	Quilos	US\$	Quilos	US\$
SANTA CATARINA								
OUTRAS MIUDEZAS COMESTÍVEIS DE BOVINO, CONGELADAS	1.963.147	5.913.345	41,2%	40,0%	1.211.185	3.309.479	32,7%	30,9%
OUTRAS PECAS NAO DESOSSADAS DE BOVINO, CONGELADAS	270.675	550.014	5,7%	3,7%	323.785	700.695	8,8%	6,5%
PANCREAS DE BOVINOS, P/PREPAR.PROD.FARMACEUT.FRESCAS, ETC					15	543		
PREPARACOES ALIMENTÍCIAS E CONSERVAS, DE BOVINOS	1.181	2.601			907	3.176		
QUARTOS DIANTEIROS NAO DESOSSADOS DE BOVINO, CONGELADOS	81.000	180.860	1,7%	1,2%	24.827	54.620	0,7%	0,5%
QUARTOS TRASEIROS NAO DESOSSADOS DE BOVINO, CONGELADOS	81.051	178.381	1,7%	1,2%	54.381	95.804	1,5%	0,9%
RABOS DE BOVINO, CONGELADOS	5.802	19.308	0,1%	0,1%	2.523	11.002	0,1%	0,1%
TRIPAS DE BOVINOS, FRESCAS, REFRIG.CONGEL.SALG.DEFUMADAS	586.888	2.037.024	12,3%	13,8%	654.455	1.933.894	17,7%	18,0%
SubTotal	4.768.554	14.798.161	0,3%	0,2%	3.699.065	10.725.614	0,2%	0,1%
SAO PAULO								
CARNES DE BOVINOS, SALGADAS/EM SALMOURA/SECAS/DEFUMADAS	1.557.593	7.369.168	0,4%	0,4%	2.019.675	8.725.385	0,5%	0,5%
CARNES DESOSSADAS DE BOVINO, CONGELADAS	255.730.519	1.056.611.774	64,0%	60,6%	273.553.180	1.263.196.667	67,2%	66,0%
CARNES DESOSSADAS DE BOVINO, FRESCAS OU REFRIGERADAS	16.919.069	92.016.381	4,2%	5,3%	17.312.003	80.743.473	4,3%	4,2%
FIGADOS DE BOVINO, CONGELADOS	27.814	41.002			61.430	76.721		
LINGUAS DE BOVINO, CONGELADAS	3.583.096	8.075.184	0,9%	0,5%	3.779.912	10.266.943	0,9%	0,5%
MIUDEZAS COMESTÍVEIS DE BOVINO, FRESCAS OU REFRIGERADAS	17.468	23.476			433.288	1.853.884	0,1%	0,1%
OUTROS SEBOS BOVINOS	884	1.878			1.315	2.291		
OUTRAS MIUDEZAS COMESTÍVEIS DE BOVINO, CONGELADAS	30.006.002	74.124.914	7,5%	4,3%	25.298.908	60.395.281	6,2%	3,2%
OUTRAS PECAS NAO DESOSSADAS DE BOVINO, CONGELADAS	1.941.543	4.387.812	0,5%	0,3%	781.463	1.290.977	0,2%	0,1%
OUTROS SEBOS BOVINOS	107.355	126.829			162.063	281.327		
PANCREAS DE BOVINOS, P/PREPAR.PROD.FARMACEUT.FRESCAS, ETC	60.067	193.106			55.063	145.742		
PREPARACOES ALIMENTÍCIAS E CONSERVAS, DE BOVINOS	68.471.755	422.913.782	17,1%	24,2%	65.800.864	425.741.903	16,2%	22,3%
QUARTOS DIANTEIROS NAO DESOSSADOS DE BOVINO, CONGELADOS	1.346	3.913			4.031	21.737		
QUARTOS TRASEIROS NAO DESOSSADOS DE BOVINO, CONGELADOS	3.100	26.328			37.266	268.064		
RABOS DE BOVINO, CONGELADOS	1.241.982	3.911.663	0,3%	0,2%	1.129.672	3.100.490	0,3%	0,2%
SEBO BOVINO, EM BRUTO	43.706	41.256			100.888	108.043		
TRIPAS DE BOVINOS, FRESCAS, REFRIG.CONGEL.SALG.DEFUMADAS	19.830.620	74.135.353	5,0%	4,3%	16.469.708	56.917.017	4,0%	3,0%
SubTotal	399.543.919	1.744.003.819	24,4%	26,7%	407.000.729	1.913.135.945	21,9%	25,3%
TOCANTINS								
CARNES DESOSSADAS DE BOVINO, CONGELADAS	25.472.927	88.549.764	67,6%	67,3%	42.292.110	153.831.208	78,8%	80,7%
CARNES DESOSSADAS DE BOVINO, FRESCAS OU REFRIGERADAS	6.169.014	25.932.146	16,4%	19,7%	5.285.849	21.128.391	9,8%	11,1%
FIGADOS DE BOVINO, CONGELADOS	5.841	9.020			25.018	37.297		
LINGUAS DE BOVINO, CONGELADAS	553.426	1.338.043	1,5%	1,0%	737.996	2.047.486	1,4%	1,1%
OUTRAS MIUDEZAS COMESTÍVEIS DE BOVINO, CONGELADAS	3.665.629	10.411.377	9,7%	7,9%	3.774.278	8.987.460	7,0%	4,7%
OUTRAS PECAS NAO DESOSSADAS DE BOVINO, CONGELADAS	767.113	1.732.125	2,0%	1,3%	243.910	516.979	0,5%	0,3%
OUTROS SEBOS BOVINOS					72.473	55.977	0,1%	
PANCREAS DE BOVINOS, P/PREPAR.PROD.FARMACEUT.FRESCAS, ETC	10.687	30.884			3.920	10.192		
QUARTOS DIANTEIROS NAO DESOSSADOS DE BOVINO, CONGELADOS	165.200	383.224	0,4%	0,3%	76.086	178.613	0,1%	0,1%
RABOS DE BOVINO, CONGELADOS	249.102	811.012	0,7%	0,6%	332.791	1.042.410	0,6%	0,5%
SEBO BOVINO, EM BRUTO					5.581	3.516		
TRIPAS DE BOVINOS, FRESCAS, REFRIG.CONGEL.SALG.DEFUMADAS	602.715	2.368.465	1,6%	1,8%	815.079	2.883.205	1,5%	1,5%
SubTotal	37.661.654	131.566.060	2,3%	2,0%	53.665.091	190.722.734	2,9%	2,5%
ZONA NAO DECLARADA								
CARNES DESOSSADAS DE BOVINO, CONGELADAS	118.019	531.588	65,0%	68,9%	100	194	36,5%	34,2%
OUTRAS MIUDEZAS COMESTÍVEIS DE BOVINO, CONGELADAS	23.911	64.880	13,2%	8,4%				
PREPARACOES ALIMENTÍCIAS E CONSERVAS, DE BOVINOS	39.602	174.714	21,8%	22,7%	174	374	63,5%	65,8%
SubTotal	181.532	771.182			274	568		
Total Brasil	1.639.398.428	6.539.604.297	100,0%	100,0%	1.856.061.346	7.575.871.871	100,0%	100,0%

ABRAFRIGO

ASSOCIAÇÃO BRASILEIRA DE FRIGORÍFICOS

Exportação de Carnes e Derivados de Bovinos - Janeiro a Dezembro / 2019 (por estado)

Estado	Janeiro a Dezembro / 2018				Janeiro a Dezembro / 2019				Variação 19/18	
	Estado		Participação %		Estado		Participação %		Estado	
	Quilos	US\$	Quilos	US\$	Quilos	US\$	Quilos	US\$	Quilos	US\$
ACRE	1.667.805	5.479.371	0,1%	0,1%	1.491.062	4.731.590	0,1%	0,1%	-11%	-14%
ALAGOAS	1.111	7.160			13.822	87.093			1144%	1116%
AMAPA					774	6.638				
AMAZONAS	1.124	9.746			9.928	66.754			783%	585%
BAHIA	4.535.491	15.709.297	0,3%	0,2%	3.844.873	12.282.000	0,2%	0,2%	-15%	-22%
CEARA	7.782	48.379			10.587	66.466			36%	37%
ESPIRITO SANTO	6.671.076	28.007.332	0,4%	0,4%	5.209.117	20.521.267	0,3%	0,3%	-22%	-27%
GOIAS	236.187.757	965.573.088	14,4%	14,8%	254.830.908	1.083.873.966	13,7%	14,3%	8%	12%
MARANHAO	6.076.703	23.144.249	0,4%	0,4%	6.631.256	22.236.173	0,4%	0,3%	9%	-4%
MATO GROSSO	301.538.253	1.193.272.827	18,4%	18,2%	365.154.606	1.449.885.702	19,7%	19,1%	21%	22%
MATO GROSSO DO SUL	153.658.098	598.288.258	9,4%	9,1%	204.074.331	734.345.030	11,0%	9,7%	33%	23%
MINAS GERAIS	147.094.793	604.993.935	9,0%	9,3%	180.166.292	805.073.223	9,7%	10,6%	22%	33%
PARA	75.180.075	249.958.441	4,6%	3,8%	76.494.567	273.619.003	4,1%	3,6%	2%	9%
PARANA	31.967.307	123.319.241	1,9%	1,9%	34.052.991	128.982.426	1,8%	1,7%	7%	5%
PERNAMBUCO	2.169	12.908			30.137	106.240			1289%	723%
RIO DE JANEIRO	1.190.159	18.805.244	0,1%	0,3%	2.362.091	29.956.469	0,1%	0,4%	98%	59%
RIO GRANDE DO SUL	63.884.383	239.002.829	3,9%	3,7%	71.983.918	264.239.203	3,9%	3,5%	13%	11%
RONDONIA	167.578.645	582.832.673	10,2%	8,9%	185.334.454	631.206.298	10,0%	8,3%	11%	8%
RORAIMA	38	97			473	1.469			1145%	1414%
SANTA CATARINA	4.768.554	14.798.161	0,3%	0,2%	3.699.065	10.725.614	0,2%	0,1%	-22%	-28%
SAO PAULO	399.543.919	1.744.003.819	24,4%	26,7%	407.000.729	1.913.135.945	21,9%	25,3%	2%	10%
TOCANTINS	37.661.654	131.566.060	2,3%	2,0%	53.665.091	190.722.734	2,9%	2,5%	42%	45%
ZONA NAO DECLARADA	181.532	771.182			274	568			-100%	-100%
Total Brasil	1.639.398.428	6.539.604.297	100,0%	100,0%	1.856.061.346	7.575.871.871	100,0%	100,0%	13%	16%

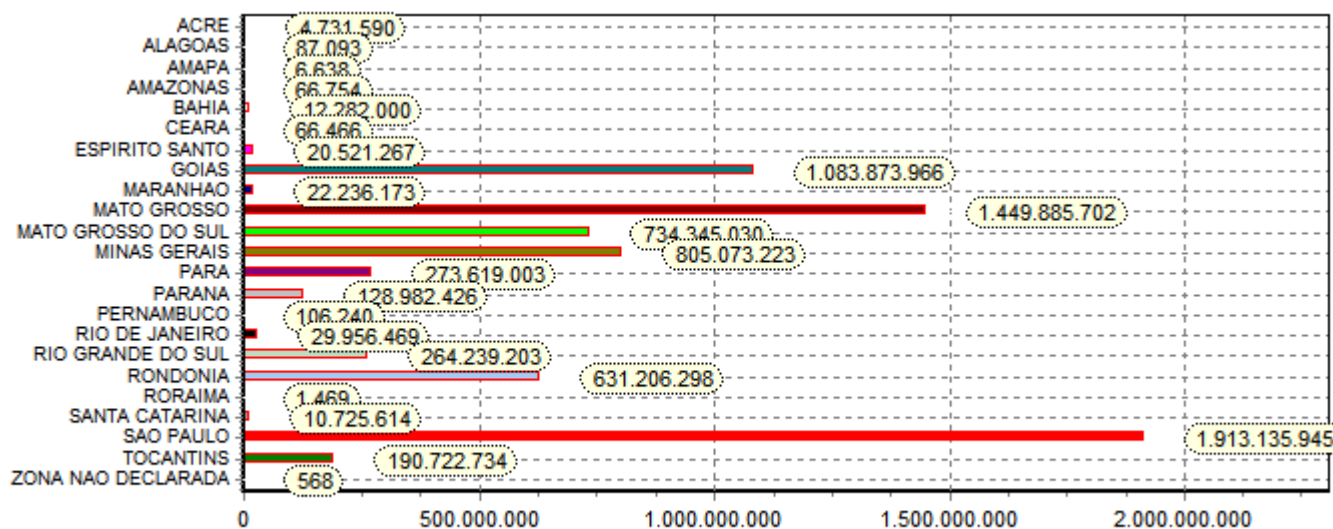

*Obs. Gráfico referente coluna (US\$) no ano 2019.

ABRAFRIGO

ASSOCIAÇÃO BRASILEIRA DE FRIGORÍFICOS

Exportação de Carnes e Derivados de Bovinos - Janeiro a Dezembro / 2019 (Total por Região de origem)

Regiões de origens	Janeiro a Dezembro / 2018				Janeiro a Dezembro / 2019				Variação 19/18	
	Regiões		Participação %		Regiões		Participação %		Regiões	
	Quilos	US\$	Quilos	US\$	Quilos	US\$	Quilos	US\$	Quilos	US\$
CENTRO-OESTE	691.384.108	2.757.134.173	42,2%	42,2%	824.059.845	3.268.104.698	44,4%	43,1%	19%	19%
NORDESTE	10.623.256	38.921.993	0,6%	0,6%	10.531.449	34.784.610	0,6%	0,5%	-1%	-11%
NORTE	282.089.341	969.846.388	17,2%	14,8%	316.995.575	1.100.347.848	17,1%	14,5%	12%	13%
SUDESTE	554.499.947	2.395.810.330	33,8%	36,6%	594.738.229	2.768.686.904	32,0%	36,5%	7%	16%
SUL	100.620.244	377.120.231	6,1%	5,8%	109.735.974	403.947.243	5,9%	5,3%	9%	7%
ORIGEM NAO DECLARADA	181.532	771.182			274	568			-100%	-100%
Total	1.639.398.428	6.539.604.297	100,0%	100,0%	1.856.061.346	7.575.871.871	100,0%	100,0%	13%	16%

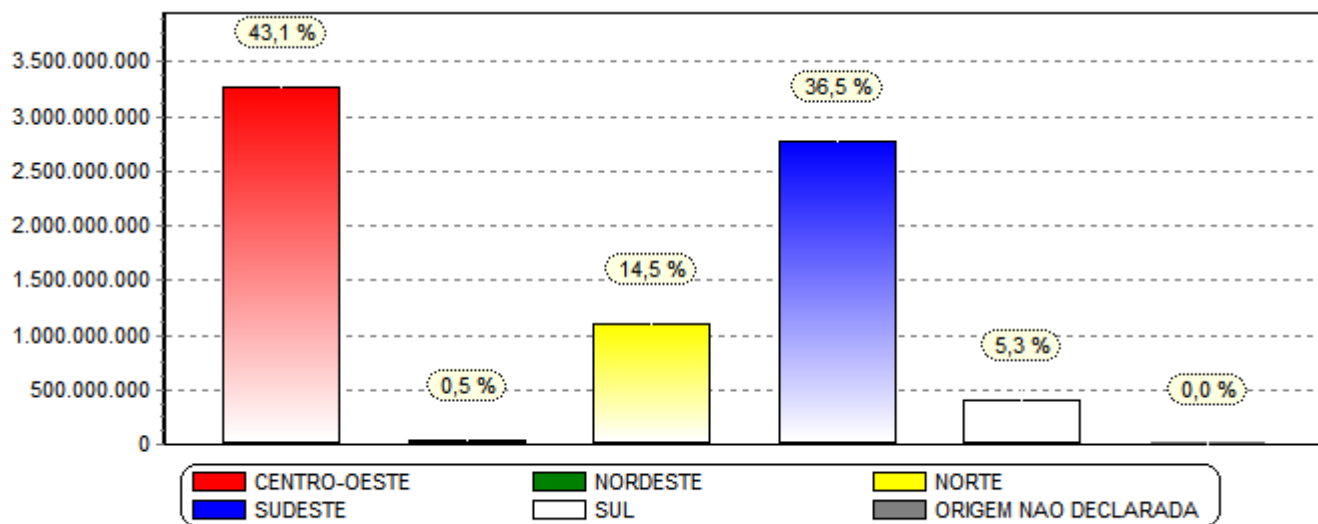

*Obs. Gráfico referente coluna (US\$) no ano 2019.

ABRAFRIGO

ASSOCIAÇÃO BRASILEIRA DE FRIGORÍFICOS

Exportação de Carnes e Derivados de Bovinos - Janeiro a Dezembro / 2019 (por Porto e produto)

Porto Produto	Janeiro a Dezembro / 2018				Janeiro a Dezembro / 2019			
	Porto		Participação %		Porto		Participação %	
	Quilos	US\$	Quilos	US\$	Quilos	US\$	Quilos	US\$
AEROPORTO INT. DE SP/GUARULHOS - SP								
CARNES DESOSSADAS DE BOVINO, CONGELADAS	27.147	141.710	3,1%	2,5%	6.320	38.311	1,3%	0,9%
CARNES DESOSSADAS DE BOVINO, FRESCAS OU REFRIGERADAS	297.528	2.931.862	33,7%	52,2%	200.669	1.522.928	42,7%	35,6%
OUTRAS MIUDEZAS COMESTÍVEIS DE BOVINO, CONGELADAS	273	4.914		0,1%	27	444		
OUTRAS PECAS NAO DESOSSADAS DE BOVINO, CONGELADAS	5.174	23.268	0,6%	0,4%	132	948		
PANCREAS DE BOVINOS, P/PREPAR. PROD.FARMACEUT.FRESCAS, ETC					15	543		
PREPARACOES ALIMENTÍCIAS E CONSERVAS, DE BOVINOS	548.263	2.465.153	62,1%	43,9%	253.049	2.661.981	53,8%	62,3%
QUARTOS DIANTEIROS NAO DESOSSADOS DE BOVINO, CONGELADOS	15	15						
RABOS DE BOVINO, CONGELADOS	2.704	8.150	0,3%	0,1%				
TRIPAS DE BOVINOS, FRESCAS, REFRIG. CONGEL. SALG. DEFUMADAS	2.456	36.942	0,3%	0,7%	10.229	50.980	2,2%	1,2%
SubTotal	883.560	5.612.014	0,1%	0,1%	470.441	4.276.135		0,1%
AEROPORTO INT. DE VIRACOPOS - SP								
CARNES DESOSSADAS DE BOVINO, CONGELADAS	3.990	41.640	100,0%	100,0%				
CARNES DESOSSADAS DE BOVINO, FRESCAS OU REFRIGERADAS					45.454	338.617	37,7%	44,3%
PREPARACOES ALIMENTÍCIAS E CONSERVAS, DE BOVINOS					75.109	426.074	62,3%	55,7%
TRIPAS DE BOVINOS, FRESCAS, REFRIG. CONGEL. SALG. DEFUMADAS					7	484		0,1%
SubTotal	3.990	41.640			120.570	765.175		
ALF - BELEM - PA								
CARCACAS E MEIAS-CARCACAS DE BOVINO, CONGELADAS	103	561			203	1.163		
CARNES DE BOVINOS, SALGADAS/EM SALMOURA/SECAS/DEFUMADAS	267	2.616			1.489	11.542		
CARNES DESOSSADAS DE BOVINO, CONGELADAS	39.693.618	135.870.971	85,5%	88,4%	46.976.488	170.920.465	84,8%	89,0%
CARNES DESOSSADAS DE BOVINO, FRESCAS OU REFRIGERADAS	1.147	8.952			8.403	61.163		
FIGADOS DE BOVINO, CONGELADOS	6.311	9.003			20.684	29.194		
LINGUAS DE BOVINO, CONGELADAS	361.552	896.207	0,8%	0,6%	449.296	1.356.444	0,8%	0,7%
MIUDEZAS COMESTÍVEIS DE BOVINO, FRESCAS OU REFRIGERADAS	21	160			24	95		
OUTRAS MIUDEZAS COMESTÍVEIS DE BOVINO, CONGELADAS	4.900.066	13.206.296	10,6%	8,6%	5.972.146	15.460.943	10,8%	8,1%
OUTRAS PECAS NAO DESOSSADAS DE BOVINO, CONGELADAS	696.643	1.263.005	1,5%	0,8%	1.329.631	2.134.176	2,4%	1,1%
OUTROS SEBOS BOVINOS	3.996	3.186			62.698	46.240	0,1%	
PREPARACOES ALIMENTÍCIAS E CONSERVAS, DE BOVINOS	56.062	54.564	0,1%		2.417	8.075		
QUARTOS TRASEIROS NAO DESOSSADOS DE BOVINO, CONGELADOS	73	561			392	2.230		
RABOS DE BOVINO, CONGELADOS	153.420	501.722	0,3%	0,3%	166.221	542.393	0,3%	0,3%
TRIPAS DE BOVINOS, FRESCAS, REFRIG. CONGEL. SALG. DEFUMADAS	568.883	1.836.819	1,2%	1,2%	402.882	1.381.664	0,7%	0,7%
SubTotal	46.442.162	153.654.623	2,8%	2,3%	55.392.974	191.955.787	3,0%	2,5%
ALF - CORUMBA - MS								
CARNES DESOSSADAS DE BOVINO, CONGELADAS	71.799	172.315	7,7%	14,1%	231.318	562.286	14,6%	24,4%
OUTRAS GORDURAS BOVINAS					60	134		
OUTROS SEBOS BOVINOS	431.048	409.746	46,4%	33,6%	563.896	521.511	35,7%	22,6%
PREPARACOES ALIMENTÍCIAS E CONSERVAS, DE BOVINOS	426.946	635.791	45,9%	52,2%	786.456	1.222.819	49,7%	53,0%
SubTotal	929.793	1.217.852	0,1%		1.581.730	2.306.750	0,1%	
ALF - DIONISIO CERQUEIRA - SC								
CARNES DESOSSADAS DE BOVINO, CONGELADAS	17.486.106	56.705.732	21,8%	17,3%	9.813.096	27.676.244	20,4%	14,9%
CARNES DESOSSADAS DE BOVINO, FRESCAS OU REFRIGERADAS	62.674.725	270.644.168	78,1%	82,5%	38.168.227	157.333.775	79,4%	84,9%
PREPARACOES ALIMENTÍCIAS E CONSERVAS, DE BOVINOS	136.977	788.336	0,2%	0,2%	71.489	359.357	0,1%	0,2%
SubTotal	80.297.808	328.138.236	4,9%	5,0%	48.052.812	185.369.376	2,6%	2,4%
ALF - FORTALEZA - CE								
CARCACAS E MEIAS-CARCACAS DE BOVINO, CONGELADAS					43	477		0,1%
CARNES DE BOVINOS, SALGADAS/EM SALMOURA/SECAS/DEFUMADAS	503	3.156	0,3%	0,5%	3.174	17.575	2,2%	3,4%
CARNES DESOSSADAS DE BOVINO, CONGELADAS	113.924	589.520	69,2%	85,3%	134.585	467.687	93,5%	89,2%
CARNES DESOSSADAS DE BOVINO, FRESCAS OU REFRIGERADAS	660	5.237	0,4%	0,8%	4.289	29.391	3,0%	5,6%
FIGADOS DE BOVINO, CONGELADOS	19	48			167	403	0,1%	0,1%
LINGUAS DE BOVINO, CONGELADAS	31	78			345	1.383	0,2%	0,3%
MIUDEZAS COMESTÍVEIS DE BOVINO, FRESCAS OU REFRIGERADAS	40	101			76	322	0,1%	0,1%
OUTRAS MIUDEZAS COMESTÍVEIS DE BOVINO, CONGELADAS	22.479	68.934	13,6%	10,0%				
OUTRAS PECAS NAO DESOSSADAS DE BOVINO, CONGELADAS	26.963	23.240	16,4%	3,4%				
PREPARACOES ALIMENTÍCIAS E CONSERVAS, DE BOVINOS	25	129			418	2.350	0,3%	0,4%
RABOS DE BOVINO, CONGELADOS	89	508	0,1%	0,1%	868	4.947	0,6%	0,9%
SubTotal	164.733	690.951			143.965	524.535		
ALF - FOZ DO IGUAÇU - PR								
CARNES DESOSSADAS DE BOVINO, CONGELADAS	1.395.976	2.939.453	23,8%	23,5%	2.375.193	7.068.164	21,6%	18,8%
CARNES DESOSSADAS DE BOVINO, FRESCAS OU REFRIGERADAS	896.409	3.309.172	15,3%	26,5%	6.139.732	25.324.070	55,8%	67,4%
LINGUAS DE BOVINO, CONGELADAS	51.750	84.831	0,9%	0,7%				
OUTRAS MIUDEZAS COMESTÍVEIS DE BOVINO, CONGELADAS	54.119	255.178	0,9%	2,0%	50	5		

Porto Produto	Janeiro a Dezembro / 2018				Janeiro a Dezembro / 2019			
	Porto		Participação %		Porto		Participação %	
	Quilos	US\$	Quilos	US\$	Quilos	US\$	Quilos	US\$
ALF - FOZ DO IGUAÇU - PR								
OUTRAS PECAS NAO DESOSSADAS DE BOVINO, CONGELADAS	37.548	71.341	0,6%	0,6%				
PREPARAÇÕES ALIMENTÍCIAS E CONSERVAS, DE BOVINOS	762.592	2.017.825	13,0%	16,2%	617.420	1.825.397	5,6%	4,9%
RABOS DE BOVINO, CONGELADOS					300	808		
TRIPAS DE BOVINOS, FRESCAS, REFRIG. CONGEL. SALG. DEFUMADAS	2.661.127	3.807.013	45,4%	30,5%	1.879.360	3.336.385	17,1%	8,9%
SubTotal	5.859.521	12.484.813	0,4%	0,2%	11.012.055	37.554.829	0,6%	0,5%
ALF - PONTA PORA - MS								
CARNES DESOSSADAS DE BOVINO, CONGELADAS	954.950	1.958.270	21,8%	15,9%	96.029	127.398	62,1%	58,5%
CARNES DESOSSADAS DE BOVINO, FRESCAS OU REFRIGERADAS	3.166.208	9.880.219	72,4%	80,0%				
LINGUAS DE BOVINO, CONGELADAS	190.649	445.332	4,4%	3,6%				
OUTRAS MIUDEZAS COMESTÍVEIS DE BOVINO, CONGELADAS	52.815	49.925	1,2%	0,4%	32.000	41.248	20,7%	18,9%
PREPARAÇÕES ALIMENTÍCIAS E CONSERVAS, DE BOVINOS	9.473	18.626	0,2%	0,2%	26.598	49.140	17,2%	22,6%
SubTotal	4.374.095	12.352.372	0,3%	0,2%	154.627	217.786		
ALF - PORTO ALEGRE								
CARCACAS E MEIAS-CARCACAS DE BOVINO, CONGELADAS					67	246		
CARNES DESOSSADAS DE BOVINO, CONGELADAS	607	4.277	52,7%	63,4%	2.540	18.188		0,5%
CARNES DESOSSADAS DE BOVINO, FRESCAS OU REFRIGERADAS	271	1.578	23,5%	23,4%	275	1.367		
FIGADOS DE BOVINO, CONGELADOS	90	129	7,8%	1,9%	107	294		
LINGUAS DE BOVINO, CONGELADAS	71	178	6,2%	2,6%	88	212		
OUTRAS MIUDEZAS COMESTÍVEIS DE BOVINO, CONGELADAS					70	111		
OUTRAS PECAS NAO DESOSSADAS DE BOVINO, CONGELADAS	87	461	7,6%	6,8%	212	1.079		
PREPARAÇÕES ALIMENTÍCIAS E CONSERVAS, DE BOVINOS	16	85	1,4%	1,3%	201	848		
QUARTOS DIANTEIROS NAO DESOSSADOS DE BOVINO, CONGELADOS					129	693		
QUARTOS TRASEIROS NAO DESOSSADOS DE BOVINO, CONGELADOS					1.303	9.750		0,3%
RABOS DE BOVINO, CONGELADOS	10	38	0,9%	0,6%	232	702		
SEBO BOVINO FUNDIDO (INCLUINDO O PREMIER JUS)					5.302.432	3.331.074	99,9%	99,0%
TRIPAS DE BOVINOS, FRESCAS, REFRIG. CONGEL. SALG. DEFUMADAS					25	81		
SubTotal	1.152	6.746			5.307.681	3.364.645	0,3%	
ALF - RECIFE - PE								
CARNES DE BOVINOS, SALGADAS/EM SALMOURA/SECAS/DEFUMADAS					45	353	2,0%	2,9%
CARNES DESOSSADAS DE BOVINO, CONGELADAS	30	530	66,7%	94,6%	930	6.694	41,7%	54,5%
CARNES DESOSSADAS DE BOVINO, FRESCAS OU REFRIGERADAS					166	1.374	7,4%	11,2%
FIGADOS DE BOVINO, CONGELADOS					12	203	0,5%	1,7%
LINGUAS DE BOVINO, CONGELADAS					48	212	2,2%	1,7%
OUTRAS MIUDEZAS COMESTÍVEIS DE BOVINO, CONGELADAS					44	180	2,0%	1,5%
OUTRAS PECAS NAO DESOSSADAS DE BOVINO, CONGELADAS					470	1.484	21,1%	12,1%
PREPARAÇÕES ALIMENTÍCIAS E CONSERVAS, DE BOVINOS	15	30	33,3%	5,4%	439	1.351	19,7%	11,0%
RABOS DE BOVINO, CONGELADOS					76	433	3,4%	3,5%
SubTotal	45	560			2.230	12.284		
ALF - SALVADOR - BA								
CARCACAS E MEIAS-CARCACAS DE BOVINO, CONGELADAS	40	154			43	342		
CARNES DE BOVINOS, SALGADAS/EM SALMOURA/SECAS/DEFUMADAS					32	158		
CARNES DESOSSADAS DE BOVINO, CONGELADAS	2.537.613	9.277.403	88,7%	89,6%	1.727.551	5.667.203	82,8%	85,6%
CARNES DESOSSADAS DE BOVINO, FRESCAS OU REFRIGERADAS	1.552	8.534	0,1%	0,1%	6.080	38.216	0,3%	0,6%
FIGADOS DE BOVINO, CONGELADOS	80	119			23	37		
LINGUAS DE BOVINO, CONGELADAS	205	420			548	1.424		
MIUDEZAS COMESTÍVEIS DE BOVINO, FRESCAS OU REFRIGERADAS	61	222			385	1.684		
OUTRAS MIUDEZAS COMESTÍVEIS DE BOVINO, CONGELADAS	320.955	1.059.804	11,2%	10,2%	329.351	810.423	15,8%	12,2%
OUTRAS PECAS NAO DESOSSADAS DE BOVINO, CONGELADAS	467	1.327			758	2.946		
PREPARAÇÕES ALIMENTÍCIAS E CONSERVAS, DE BOVINOS	980	828			20.439	90.485	1,0%	1,4%
QUARTOS DIANTEIROS NAO DESOSSADOS DE BOVINO, CONGELADOS	11	14			36	97		
RABOS DE BOVINO, CONGELADOS	458	2.046			1.384	7.598	0,1%	0,1%
TRIPAS DE BOVINOS, FRESCAS, REFRIG. CONGEL. SALG. DEFUMADAS					16	88		
SubTotal	2.862.422	10.350.871	0,2%	0,2%	2.086.646	6.620.701	0,1%	0,1%
ALF - SANTANA DO LIVRAMENTO - RS								
CARNES DESOSSADAS DE BOVINO, CONGELADAS	113.234	237.431	5,7%	3,5%	194.735	432.902	4,6%	2,8%
CARNES DESOSSADAS DE BOVINO, FRESCAS OU REFRIGERADAS	1.815.210	6.399.997	92,1%	95,0%	3.889.744	14.691.619	92,5%	95,0%
LINGUAS DE BOVINO, CONGELADAS	42.054	101.659	2,1%	1,5%	31.330	93.194	0,7%	0,6%
TRIPAS DE BOVINOS, FRESCAS, REFRIG. CONGEL. SALG. DEFUMADAS					90.200	246.211	2,1%	1,6%
SubTotal	1.970.498	6.739.087	0,1%	0,1%	4.206.009	15.463.926	0,2%	0,2%
ALF - URUGUAIANA - RS								
CARNES DESOSSADAS DE BOVINO, CONGELADAS	57.375	223.760	6,8%	6,3%				
CARNES DESOSSADAS DE BOVINO, FRESCAS OU REFRIGERADAS	791.814	3.344.396	93,2%	93,7%	1.158.545	4.752.434	100,0%	100,0%
SubTotal	849.189	3.568.156	0,1%	0,1%	1.158.545	4.752.434	0,1%	0,1%
ARACAJU								
CARNES DESOSSADAS DE BOVINO, CONGELADAS	55	296	53,9%	56,9%	438	5.246	54,2%	71,7%

Porto Produto	Janeiro a Dezembro / 2018				Janeiro a Dezembro / 2019			
	Porto		Participação %		Porto		Participação %	
	Quilos	US\$	Quilos	US\$	Quilos	US\$	Quilos	US\$
ARACAJU								
CARNES DESOSSADAS DE BOVINO, FRESCAS OU REFRIGERADAS	32	75	31,4%	14,4%	141	1.037	17,5%	14,2%
OUTRAS MIUZEZAS COMESTIVEIS DE BOVINO, CONGELADAS	10	50	9,8%	9,6%	30	155	3,7%	2,1%
OUTRAS PECAS NAO DESOSSADAS DE BOVINO, CONGELADAS					92	472	11,4%	6,5%
PREPARACOES ALIMENTICIAS E CONSERVAS, DE BOVINOS	5	99	4,9%	19,0%	107	405	13,2%	5,5%
SubTotal	102	520			808	7.315		
ASSIS BRASIL - AC								
CARNES DESOSSADAS DE BOVINO, CONGELADAS	48.975	191.611	13,0%	10,6%	81.935	209.057	12,0%	6,2%
CARNES DESOSSADAS DE BOVINO, FRESCAS OU REFRIGERADAS	316.295	1.593.798	84,0%	88,4%	599.713	3.148.660	88,0%	93,8%
OUTRAS MIUZEZAS COMESTIVEIS DE BOVINO, CONGELADAS	11.394	17.432	3,0%	1,0%				
SubTotal	376.664	1.802.841			681.648	3.357.717		
BARCARENA - PA								
CARNES DESOSSADAS DE BOVINO, CONGELADAS	79.939	311.292	100,0%	100,0%				
SubTotal	79.939	311.292						
BONFIM - RR								
CARNES DESOSSADAS DE BOVINO, CONGELADAS					100	194	5,7%	4,1%
PREPARACOES ALIMENTICIAS E CONSERVAS, DE BOVINOS	38	97	100,0%	100,0%	1.645	4.572	94,3%	95,9%
SubTotal	38	97			1.745	4.766		
CABEDELO - PB								
CARNES DESOSSADAS DE BOVINO, CONGELADAS	125	910	66,1%	72,0%	93	780	28,9%	47,6%
CARNES DESOSSADAS DE BOVINO, FRESCAS OU REFRIGERADAS	20	169	10,6%	13,4%	130	499	40,4%	30,5%
FIGADOS DE BOVINO, CONGELADOS					23	65	7,1%	4,0%
OUTRAS MIUZEZAS COMESTIVEIS DE BOVINO, CONGELADAS	20	140	10,6%	11,1%				
OUTRAS PECAS NAO DESOSSADAS DE BOVINO, CONGELADAS					66	276	20,5%	16,8%
PREPARACOES ALIMENTICIAS E CONSERVAS, DE BOVINOS	24	45	12,7%	3,6%	10	18	3,1%	1,1%
SubTotal	189	1.264			322	1.638		
CAMPOS DOS GOITACAZES								
CARNES DE BOVINOS, SALGADAS/EM SALMOURA/SECAS/DEFUMADAS					10	68	0,1%	0,1%
CARNES DESOSSADAS DE BOVINO, CONGELADAS	129	759	75,9%	74,6%	4.060	31.292	41,7%	49,5%
CARNES DESOSSADAS DE BOVINO, FRESCAS OU REFRIGERADAS					1.847	12.030	19,0%	19,0%
FIGADOS DE BOVINO, CONGELADOS					124	308	1,3%	0,5%
LINGUAS DE BOVINO, CONGELADAS					165	588	1,7%	0,9%
MIUZEZAS COMESTIVEIS DE BOVINO, FRESCAS OU REFRIGERADAS					119	386	1,2%	0,6%
OUTRAS MIUZEZAS COMESTIVEIS DE BOVINO, CONGELADAS					396	1.576	4,1%	2,5%
OUTRAS PECAS NAO DESOSSADAS DE BOVINO, CONGELADAS					979	5.322	10,1%	8,4%
PREPARACOES ALIMENTICIAS E CONSERVAS, DE BOVINOS	21	136	12,4%	13,4%	461	1.584	4,7%	2,5%
QUARTOS DIANTEIROS NAO DESOSSADOS DE BOVINO, CONGELADOS					326	2.083	3,3%	3,3%
QUARTOS TRASEIROS NAO DESOSSADOS DE BOVINO, CONGELADOS					115	617	1,2%	1,0%
RABOS DE BOVINO, CONGELADOS	20	123	11,8%	12,1%	1.132	7.326	11,6%	11,6%
SubTotal	170	1.018			9.734	63.180		
CURITIBA - AEROPORTO - PR								
SEBO BOVINO, EM BRUTO						24		100,0%
SubTotal						24		
GUAJARA-MIRIM - RO								
CARNES DE BOVINOS, SALGADAS/EM SALMOURA/SECAS/DEFUMADAS	6.110	34.643	1,0%	3,3%				
PREPARACOES ALIMENTICIAS E CONSERVAS, DE BOVINOS	635.450	1.023.056	99,0%	96,7%	377.894	536.115	100,0%	100,0%
SubTotal	641.560	1.057.699			377.894	536.115		
ILHEUS								
CARNES DESOSSADAS DE BOVINO, CONGELADAS	85	440	21,2%	51,3%	168	632	48,0%	53,6%
CARNES DESOSSADAS DE BOVINO, FRESCAS OU REFRIGERADAS	54	287	13,5%	33,5%	85	414	24,3%	35,1%
LINGUAS DE BOVINO, CONGELADAS	20	46	5,0%	5,4%	20	33	5,7%	2,8%
MIUZEZAS COMESTIVEIS DE BOVINO, FRESCAS OU REFRIGERADAS					27	84	7,7%	7,1%
PREPARACOES ALIMENTICIAS E CONSERVAS, DE BOVINOS	242	84	60,3%	9,8%	50	16	14,3%	1,4%
SubTotal	401	857			350	1.179		
IRF - AEROPORTO INTERNACIONAL PINTO MARTINS								
PREPARACOES ALIMENTICIAS E CONSERVAS, DE BOVINOS	5.926	35.577	100,0%	100,0%				
SubTotal	5.926	35.577						
IRF - BARCARENA - PA								
CARNES DESOSSADAS DE BOVINO, CONGELADAS	10.368.603	37.671.478	83,0%	87,1%				
LINGUAS DE BOVINO, CONGELADAS	114.039	281.812	0,9%	0,7%				
MIUZEZAS COMESTIVEIS DE BOVINO, FRESCAS OU REFRIGERADAS	2.951	6.469						
OUTRAS MIUZEZAS COMESTIVEIS DE BOVINO, CONGELADAS	1.194.338	3.331.316	9,6%	7,7%				
OUTRAS PECAS NAO DESOSSADAS DE BOVINO, CONGELADAS	451.715	669.311	3,6%	1,5%				
PREPARACOES ALIMENTICIAS E CONSERVAS, DE BOVINOS	27.534	26.611	0,2%	0,1%				
RABOS DE BOVINO, CONGELADOS	36.771	123.728	0,3%	0,3%				

Porto Produto	Janeiro a Dezembro / 2018				Janeiro a Dezembro / 2019			
	Porto		Participação %		Porto		Participação %	
	Quilos	US\$	Quilos	US\$	Quilos	US\$	Quilos	US\$
IRF - BARCARENA - PA								
TRIPAS DE BOVINOS, FRESCAS, REFRIG. CONGEL. SALG. DEFUMADAS	303.083	1.136.343	2,4%	2,6%				
SubTotal	12.499.034	43.247.068	0,8%	0,7%				
IRF - CHUI - RS								
CARNES DESOSSADAS DE BOVINO, CONGELADAS	831.911	2.015.454	30,4%	22,0%	1.852.495	4.669.697	15,1%	10,5%
CARNES DESOSSADAS DE BOVINO, FRESCAS OU REFRIGERADAS	1.751.362	6.647.220	63,9%	72,7%	9.998.386	39.110.371	81,7%	87,6%
FIGADOS DE BOVINO, CONGELADOS					43.458	56.289	0,4%	0,1%
LINGUAS DE BOVINO, CONGELADAS					83.624	229.020	0,7%	0,5%
OUTRAS MIUZEZAS COMESTIVEIS DE BOVINO, CONGELADAS					98.796	91.459	0,8%	0,2%
PREPARACOES ALIMENTICIAS E CONSERVAS, DE BOVINOS	156.631	481.825	5,7%	5,3%	155.121	477.530	1,3%	1,1%
SubTotal	2.739.904	9.144.499	0,2%	0,1%	12.231.880	44.634.366	0,7%	0,6%
IRF - GUAIRA - PR								
CARNES DESOSSADAS DE BOVINO, CONGELADAS	182.332	461.913	21,2%	17,6%				
CARNES DESOSSADAS DE BOVINO, FRESCAS OU REFRIGERADAS	678.859	2.163.662	78,8%	82,4%				
SubTotal	861.191	2.625.575	0,1%					
IRF - IMBITUBA - SC								
CARNES DE BOVINOS, SALGADAS/EM SALMOURA/SECAS/DEFUMADAS					188	543	2,8%	1,7%
CARNES DESOSSADAS DE BOVINO, CONGELADAS	546	2.767	53,7%	59,5%	2.849	14.797	41,9%	45,6%
CARNES DESOSSADAS DE BOVINO, FRESCAS OU REFRIGERADAS	145	606	14,3%	13,0%	1.204	7.668	17,7%	23,6%
FIGADOS DE BOVINO, CONGELADOS					104	297	1,5%	0,9%
LINGUAS DE BOVINO, CONGELADAS	16	90	1,6%	1,9%	238	886	3,5%	2,7%
OUTRAS MIUZEZAS COMESTIVEIS DE BOVINO, CONGELADAS	45	141	4,4%	3,0%	765	2.455	11,3%	7,6%
OUTRAS PECAS NAO DESOSSADAS DE BOVINO, CONGELADAS	107	428	10,5%	9,2%	522	1.888	7,7%	5,8%
PREPARACOES ALIMENTICIAS E CONSERVAS, DE BOVINOS	62	165	6,1%	3,6%	298	941	4,4%	2,9%
QUARTOS TRASEIROS NAO DESOSSADOS DE BOVINO, CONGELADOS	30	140	3,0%	3,0%	176	1.020	2,6%	3,1%
RABOS DE BOVINO, CONGELADOS	65	310	6,4%	6,7%	455	1.931	6,7%	6,0%
SubTotal	1.016	4.647			6.799	32.426		
IRF - PORTO DE PECEM - CE								
CARNES DESOSSADAS DE BOVINO, CONGELADAS	7.775	31.485	75,7%	78,6%				
OUTRAS MIUZEZAS COMESTIVEIS DE BOVINO, CONGELADAS	2.500	8.573	24,3%	21,4%				
SubTotal	10.275	40.058						
IRF - PORTO DE SAO LUIS - MA								
CARNES DE BOVINOS, SALGADAS/EM SALMOURA/SECAS/DEFUMADAS	4.394	25.039	57,8%	60,4%	18.854	110.829	40,5%	41,7%
CARNES DESOSSADAS DE BOVINO, CONGELADAS	325	1.657	4,3%	4,0%	4.392	26.820	9,4%	10,1%
CARNES DESOSSADAS DE BOVINO, FRESCAS OU REFRIGERADAS	1.444	11.452	19,0%	27,6%	12.323	82.436	26,5%	31,0%
FIGADOS DE BOVINO, CONGELADOS					92	346	0,2%	0,1%
LINGUAS DE BOVINO, CONGELADAS	49	206	0,6%	0,5%	1.067	5.046	2,3%	1,9%
MIUZEZAS COMESTIVEIS DE BOVINO, FRESCAS OU REFRIGERADAS					51	189	0,1%	0,1%
OUTRAS MIUZEZAS COMESTIVEIS DE BOVINO, CONGELADAS	137	587	1,8%	1,4%	2.752	11.364	5,9%	4,3%
OUTRAS PECAS NAO DESOSSADAS DE BOVINO, CONGELADAS	15	33	0,2%	0,1%	1.956	8.236	4,2%	3,1%
PREPARACOES ALIMENTICIAS E CONSERVAS, DE BOVINOS	1.080	1.584	14,2%	3,8%	3.259	12.865	7,0%	4,8%
QUARTOS DIANTEIROS NAO DESOSSADOS DE BOVINO, CONGELADOS					338	430	0,7%	0,2%
RABOS DE BOVINO, CONGELADOS	130	759	1,7%	1,8%	1.055	5.462	2,3%	2,1%
TRIPAS DE BOVINOS, FRESCAS, REFRIG. CONGEL. SALG. DEFUMADAS	30	149	0,4%	0,4%	407	1.580	0,9%	0,6%
SubTotal	7.604	41.466			46.546	265.603		
IRF - PORTO DE SUAPE - PE								
CARNES DE BOVINOS, SALGADAS/EM SALMOURA/SECAS/DEFUMADAS	91	467	3,2%	2,8%	146	602	1,7%	1,1%
CARNES DESOSSADAS DE BOVINO, CONGELADAS	1.464	10.728	52,2%	63,7%	4.076	33.090	47,6%	61,3%
CARNES DESOSSADAS DE BOVINO, FRESCAS OU REFRIGERADAS	390	2.865	13,9%	17,0%	1.258	8.556	14,7%	15,9%
FIGADOS DE BOVINO, CONGELADOS	28	64	1,0%	0,4%	179	1.112	2,1%	2,1%
LINGUAS DE BOVINO, CONGELADAS	112	281	4,0%	1,7%	151	666	1,8%	1,2%
OUTRAS MIUZEZAS COMESTIVEIS DE BOVINO, CONGELADAS	97	301	3,5%	1,8%	282	1.359	3,3%	2,5%
OUTRAS PECAS NAO DESOSSADAS DE BOVINO, CONGELADAS	203	538	7,2%	3,2%	1.270	3.886	14,8%	7,2%
PREPARACOES ALIMENTICIAS E CONSERVAS, DE BOVINOS	240	750	8,6%	4,5%	879	2.803	10,3%	5,2%
RABOS DE BOVINO, CONGELADOS	177	857	6,3%	5,1%	317	1.892	3,7%	3,5%
SubTotal	2.802	16.851			8.558	53.966		
IRF - SAO BORJA - RS								
CARNES DESOSSADAS DE BOVINO, CONGELADAS	7.245.529	20.027.026	20,7%	14,7%	19.510.899	55.545.223	33,5%	26,1%
CARNES DESOSSADAS DE BOVINO, FRESCAS OU REFRIGERADAS	27.618.651	115.707.504	79,0%	84,9%	38.496.650	157.013.413	66,2%	73,7%
PREPARACOES ALIMENTICIAS E CONSERVAS, DE BOVINOS	107.473	604.836	0,3%	0,4%	149.804	547.994	0,3%	0,3%
SubTotal	34.971.653	136.339.366	2,1%	2,1%	58.157.353	213.106.630	3,1%	2,8%
IRF NATAL								
CARNES DE BOVINOS, SALGADAS/EM SALMOURA/SECAS/DEFUMADAS					88	630	27,0%	26,1%
CARNES DESOSSADAS DE BOVINO, CONGELADAS					67	762	20,6%	31,5%
CARNES DESOSSADAS DE BOVINO, FRESCAS OU REFRIGERADAS					133	782	40,8%	32,3%
PREPARACOES ALIMENTICIAS E CONSERVAS, DE BOVINOS					11	71	3,4%	2,9%

Porto Produto	Janeiro a Dezembro / 2018				Janeiro a Dezembro / 2019			
	Porto		Participação %		Porto		Participação %	
	Quilos	US\$	Quilos	US\$	Quilos	US\$	Quilos	US\$
IRF NATAL								
RABOS DE BOVINO, CONGELADOS					27	173	8,3%	7,2%
SubTotal					326	2.418		
ITAJAI - SC								
CARCACAS E MEIAS-CARCACAS DE BOVINO, CONGELADAS					24	114		
CARNES DE BOVINOS, SALGADAS/EM SALMOURA/SECAS/DEFUMADAS					150	750		
CARNES DESOSSADAS DE BOVINO, CONGELADAS	49.990.183	171.771.998	82,5%	84,4%	53.878.972	194.398.394	79,4%	84,2%
CARNES DESOSSADAS DE BOVINO, FRESCAS OU REFRIGERADAS	355.644	1.502.211	0,6%	0,7%	82.867	280.340	0,1%	0,1%
FIGADOS DE BOVINO, CONGELADOS	36.761	49.142	0,1%		39.163	51.485	0,1%	
LINGUAS DE BOVINO, CONGELADAS	716.942	1.658.712	1,2%	0,8%	673.430	1.947.913	1,0%	0,8%
MIUDEZAS COMESTIVEIS DE BOVINO, FRESCAS OU REFRIGERADAS	99.419	642.254	0,2%	0,3%	705.853	2.549.453	1,0%	1,1%
OUTRAS GORDURAS BOVINAS					89.755	71.821	0,1%	
OUTRAS MIUDEZAS COMESTIVEIS DE BOVINO, CONGELADAS	6.723.398	20.599.566	11,1%	10,1%	7.168.959	18.958.081	10,6%	8,2%
OUTRAS PECAS NAO DESOSSADAS DE BOVINO, CONGELADAS	381.355	796.998	0,6%	0,4%	1.330.189	2.939.662	2,0%	1,3%
OUTROS SEBOS BOVINOS	140.391	122.358	0,2%	0,1%	250.303	256.545	0,4%	0,1%
PANCREAS DE BOVINOS, P/PREPAR. PROD.FARMACEUT.FRESCAS, ETC	83.615	270.991	0,1%	0,1%				
PREPARACOES ALIMENTICIAS E CONSERVAS, DE BOVINOS	638.861	1.825.878	1,1%	0,9%	2.658.565	6.630.080	3,9%	2,9%
QUARTOS DIANTEIROS NAO DESOSSADOS DE BOVINO, CONGELADOS	437.926	997.920	0,7%	0,5%	24.827	54.620		
QUARTOS TRASEIROS NAO DESOSSADOS DE BOVINO, CONGELADOS	81.000	178.180	0,1%	0,1%	54.004	94.778	0,1%	
RABOS DE BOVINO, CONGELADOS	182.440	641.518	0,3%	0,3%	173.405	549.012	0,3%	0,2%
SEBO BOVINO, EM BRUTO	22.908	19.249						
TRIPAS DE BOVINOS, FRESCAS, REFRIG.CONGEL.SALG.DEFUMADAS	709.043	2.425.683	1,2%	1,2%	698.297	2.060.952	1,0%	0,9%
SubTotal	60.599.886	203.502.658	3,7%	3,1%	67.828.763	230.844.000	3,7%	3,0%
JAGUARAO - RODOVIA - RS								
CARNES DESOSSADAS DE BOVINO, CONGELADAS	601.281	1.572.749	6,9%	5,1%	1.941.488	4.712.288	16,1%	11,0%
CARNES DESOSSADAS DE BOVINO, FRESCAS OU REFRIGERADAS	7.949.495	29.033.218	90,8%	93,4%	9.917.621	37.709.111	82,3%	88,0%
FIGADOS DE BOVINO, CONGELADOS					7.002	9.302	0,1%	
LINGUAS DE BOVINO, CONGELADAS	113.172	328.048	1,3%	1,1%	103.328	312.521	0,9%	0,7%
MIUDEZAS COMESTIVEIS DE BOVINO, FRESCAS OU REFRIGERADAS	17.468	23.476	0,2%	0,1%				
OUTRAS MIUDEZAS COMESTIVEIS DE BOVINO, CONGELADAS	77.274	121.659	0,9%	0,4%	85.811	114.504	0,7%	0,3%
PREPARACOES ALIMENTICIAS E CONSERVAS, DE BOVINOS					1.354	4.488		
SubTotal	8.758.690	31.079.150	0,5%	0,5%	12.056.604	42.862.214	0,6%	0,6%
MACEIO								
CARNES DE BOVINOS, SALGADAS/EM SALMOURA/SECAS/DEFUMADAS	35	269	24,6%	30,8%	360	2.135	7,0%	6,3%
CARNES DESOSSADAS DE BOVINO, CONGELADAS					2.306	19.899	44,7%	58,3%
CARNES DESOSSADAS DE BOVINO, FRESCAS OU REFRIGERADAS	30	236	21,1%	27,0%	779	4.533	15,1%	13,3%
FIGADOS DE BOVINO, CONGELADOS					87	223	1,7%	0,7%
LINGUAS DE BOVINO, CONGELADAS	20	83	14,1%	9,5%	107	480	2,1%	1,4%
OUTRAS MIUDEZAS COMESTIVEIS DE BOVINO, CONGELADAS					269	1.351	5,2%	4,0%
OUTRAS PECAS NAO DESOSSADAS DE BOVINO, CONGELADAS	15	106	10,6%	12,1%	634	3.237	12,3%	9,5%
PREPARACOES ALIMENTICIAS E CONSERVAS, DE BOVINOS	42	179	29,6%	20,5%	489	1.560	9,5%	4,6%
RABOS DE BOVINO, CONGELADOS					127	717	2,5%	2,1%
SubTotal	142	873			5.158	34.135		
PORTO DE ITAGUI - RJ								
CARNES DE BOVINOS, SALGADAS/EM SALMOURA/SECAS/DEFUMADAS	195	1.199			565	3.028		
CARNES DESOSSADAS DE BOVINO, CONGELADAS	18.069.991	76.997.258	90,5%	91,1%	9.702.868	35.112.709	82,4%	79,7%
CARNES DESOSSADAS DE BOVINO, FRESCAS OU REFRIGERADAS	1.060.307	4.985.297	5,3%	5,9%	1.862.180	8.352.053	15,8%	18,9%
FIGADOS DE BOVINO, CONGELADOS	354	381			112	212		
LINGUAS DE BOVINO, CONGELADAS	121.144	278.642	0,6%	0,3%	28.334	68.250	0,2%	0,2%
MIUDEZAS COMESTIVEIS DE BOVINO, FRESCAS OU REFRIGERADAS	363	430			18	80		
OUTRAS MIUDEZAS COMESTIVEIS DE BOVINO, CONGELADAS	671.645	2.099.475	3,4%	2,5%	175.989	494.154	1,5%	1,1%
OUTRAS PECAS NAO DESOSSADAS DE BOVINO, CONGELADAS	6.108	32.448			1.820	9.129		
PREPARACOES ALIMENTICIAS E CONSERVAS, DE BOVINOS	544	2.231			1.925	6.963		
QUARTOS DIANTEIROS NAO DESOSSADOS DE BOVINO, CONGELADOS	310	1.676			1.225	6.790		
QUARTOS TRASEIROS NAO DESOSSADOS DE BOVINO, CONGELADOS					3.126	15.814		
RABOS DE BOVINO, CONGELADOS	26.280	86.353	0,1%	0,1%	2.757	14.269		
TRIPAS DE BOVINOS, FRESCAS, REFRIG.CONGEL.SALG.DEFUMADAS	4.565	14.242			40	104		
SubTotal	19.961.806	84.499.632	1,2%	1,3%	11.780.959	44.083.555	0,6%	0,6%
PORTO DE MANAUS - AM								
CARCACAS E MEIAS-CARCACAS DE BOVINO, CONGELADAS	5	59	0,4%	0,6%	219	1.323	3,3%	2,6%
CARNES DE BOVINOS, SALGADAS/EM SALMOURA/SECAS/DEFUMADAS	93	1.573	8,3%	16,1%	883	8.556	13,4%	16,5%
CARNES DESOSSADAS DE BOVINO, CONGELADAS	106	1.158	9,4%	11,9%	723	5.803	10,9%	11,2%
CARNES DESOSSADAS DE BOVINO, FRESCAS OU REFRIGERADAS	415	3.824	36,9%	39,2%	2.422	22.063	36,6%	42,5%
FIGADOS DE BOVINO, CONGELADOS	38	97	3,4%	1,0%	56	202	0,8%	0,4%
LINGUAS DE BOVINO, CONGELADAS	15	203	1,3%	2,1%	280	1.257	4,2%	2,4%
OUTRAS MIUDEZAS COMESTIVEIS DE BOVINO, CONGELADAS	26	157	2,3%	1,6%	162	560	2,5%	1,1%
OUTRAS PECAS NAO DESOSSADAS DE BOVINO, CONGELADAS	67	488	6,0%	5,0%	324	2.523	4,9%	4,9%

Porto Produto	Janeiro a Dezembro / 2018				Janeiro a Dezembro / 2019			
	Porto		Participação %		Porto		Participação %	
	Quilos	US\$	Quilos	US\$	Quilos	US\$	Quilos	US\$
PORTO DE MANAUS - AM								
PREPARACOES ALIMENTICIAS E CONSERVAS, DE BOVINOS	284	1.261	25,3%	12,9%	782	4.987	11,8%	9,6%
QUARTOS TRASEIROS NAO DESOSSADOS DE BOVINO, CONGELADOS	75	926	6,7%	9,5%	740	4.426	11,2%	8,5%
RABOS DE BOVINO, CONGELADOS					20	180	0,3%	0,3%
SubTotal	1.124	9.746			6.611	51.880		
PORTO DE PARANAGUA - PR								
CARNES DE BOVINOS, SALGADAS/EM SALMOURA/SECAS/DEFUMADAS	1.774	6.984			45.750	335.942		
CARNES DESOSSADAS DE BOVINO, CONGELADAS	136.241.382	577.893.924	87,2%	91,2%	224.483.771	1.001.665.264	90,8%	94,2%
CARNES DESOSSADAS DE BOVINO, FRESCAS OU REFRIGERADAS	377.817	2.567.461	0,2%	0,4%	1.182.016	6.417.859	0,5%	0,6%
FIGADOS DE BOVINO, CONGELADOS	58.595	83.830			182.732	249.463	0,1%	
LINGUAS DE BOVINO, CONGELADAS	1.204.997	2.782.938	0,8%	0,4%	1.710.650	5.120.106	0,7%	0,5%
MIUZEZAS COMESTIVEIS DE BOVINO, FRESCAS OU REFRIGERADAS	105	396			158	528		
OUTRAS GORDURAS BOVINAS					1.927	1.542		
OUTRAS MIUZEZAS COMESTIVEIS DE BOVINO, CONGELADAS	13.631.913	37.749.916	8,7%	6,0%	15.958.120	40.702.793	6,5%	3,8%
OUTRAS PECAS NAO DESOSSADAS DE BOVINO, CONGELADAS	663.220	1.362.250	0,4%	0,2%	268.052	450.631	0,1%	
OUTROS SEBOS BOVINOS	58.606	47.004			821.105	820.262	0,3%	0,1%
PREPARACOES ALIMENTICIAS E CONSERVAS, DE BOVINOS	1.388.221	2.356.037	0,9%	0,4%	61.166	55.694		
QUARTOS DIANTEIROS NAO DESOSSADOS DE BOVINO, CONGELADOS	52.621	126.388			137	606		
QUARTOS TRASEIROS NAO DESOSSADOS DE BOVINO, CONGELADOS	405	2.465			1.072	6.524		
RABOS DE BOVINO, CONGELADOS	1.214.032	3.821.463	0,8%	0,6%	1.057.316	3.171.117	0,4%	0,3%
SEBO BOVINO, EM BRUTO	79.402	108.892	0,1%		152.743	198.080	0,1%	
TRIPAS DE BOVINOS, FRESCAS, REFRIG. CONGEL. SALG. DEFUMADAS	1.315.666	5.075.986	0,8%	0,8%	1.194.851	4.205.159	0,5%	0,4%
SubTotal	156.288.756	633.985.934	9,5%	9,7%	247.121.566	1.063.401.570	13,3%	14,0%
PORTO DE RIO GRANDE - RS								
CARNES DE BOVINOS, SALGADAS/EM SALMOURA/SECAS/DEFUMADAS					20	229		
CARNES DESOSSADAS DE BOVINO, CONGELADAS	25.047.852	96.970.636	44,4%	44,9%	24.652.771	112.576.915	45,1%	50,6%
CARNES DESOSSADAS DE BOVINO, FRESCAS OU REFRIGERADAS	341.480	2.994.239	0,6%	1,4%	200.222	1.619.737	0,4%	0,7%
FIGADOS DE BOVINO, CONGELADOS	114	219			385	826		
LINGUAS DE BOVINO, CONGELADAS	61.055	135.630	0,1%	0,1%	127.348	314.984	0,2%	0,1%
MIUZEZAS COMESTIVEIS DE BOVINO, FRESCAS OU REFRIGERADAS					213	511		
OUTRAS MIUZEZAS COMESTIVEIS DE BOVINO, CONGELADAS	2.151.730	4.123.337	3,8%	1,9%	1.659.815	2.960.171	3,0%	1,3%
OUTRAS PECAS NAO DESOSSADAS DE BOVINO, CONGELADAS	687	2.574			5.468	22.340		
OUTROS SEBOS BOVINOS					28.538	186.290	0,1%	0,1%
PREPARACOES ALIMENTICIAS E CONSERVAS, DE BOVINOS	27.731.606	108.423.434	49,2%	50,3%	27.058.708	102.072.610	49,5%	45,9%
QUARTOS DIANTEIROS NAO DESOSSADOS DE BOVINO, CONGELADOS	24.961	22.911			25.569	27.058		
QUARTOS TRASEIROS NAO DESOSSADOS DE BOVINO, CONGELADOS	265	871			4.772	31.910		
RABOS DE BOVINO, CONGELADOS	332.945	1.012.620	0,6%	0,5%	317.035	869.424	0,6%	0,4%
SEBO BOVINO FUNDIDO (INCLUINDO O PREMIER JUS)	41.740	23.309	0,1%					
SEBO BOVINO, EM BRUTO	10.554	14.822			1	1		
TRIPAS DE BOVINOS, FRESCAS, REFRIG. CONGEL. SALG. DEFUMADAS	638.483	2.037.602	1,1%	0,9%	569.010	1.834.755	1,0%	0,8%
SubTotal	56.383.472	215.762.204	3,4%	3,3%	54.649.875	222.517.761	2,9%	2,9%
PORTO DE SANTOS - SP								
CARNES DE BOVINOS, SALGADAS/EM SALMOURA/SECAS/DEFUMADAS	1.649.448	7.906.140	0,2%	0,2%	2.012.729	8.532.157	0,2%	0,2%
CARNES DESOSSADAS DE BOVINO, CONGELADAS	680.989.920	2.738.744.610	70,8%	68,7%	847.851.723	3.587.990.496	73,9%	74,1%
CARNES DESOSSADAS DE BOVINO, FRESCAS OU REFRIGERADAS	74.130.964	415.332.197	7,7%	10,4%	82.347.852	413.000.810	7,2%	8,5%
FIGADOS DE BOVINO, CONGELADOS	720.283	689.855	0,1%		2.245.115	2.474.823	0,2%	0,1%
LINGUAS DE BOVINO, CONGELADAS	8.999.973	21.073.135	0,9%	0,5%	12.315.152	34.361.403	1,1%	0,7%
MIUZEZAS COMESTIVEIS DE BOVINO, FRESCAS OU REFRIGERADAS	193.959	588.292			433.813	1.855.310		
OUTRAS GORDURAS BOVINAS	884	1.878			1.255	2.157		
OUTRAS MIUZEZAS COMESTIVEIS DE BOVINO, CONGELADAS	82.043.751	213.607.415	8,5%	5,4%	92.498.179	217.679.626	8,1%	4,5%
OUTRAS PECAS NAO DESOSSADAS DE BOVINO, CONGELADAS	11.420.013	25.585.919	1,2%	0,6%	6.076.378	11.440.993	0,5%	0,2%
OUTROS SEBOS BOVINOS	587.358	681.874	0,1%		1.776.869	2.476.962	0,2%	0,1%
PANCREAS DE BOVINOS, P/PREPAR. PROD. FARMACEUT. FRESCAS, ETC	96.979	305.033			183.107	496.329		
PREPARACOES ALIMENTICIAS E CONSERVAS, DE BOVINOS	69.242.330	436.437.906	7,2%	10,9%	67.231.571	449.679.468	5,9%	9,3%
QUARTOS DIANTEIROS NAO DESOSSADOS DE BOVINO, CONGELADOS	454.636	1.061.556			104.384	248.024		
QUARTOS TRASEIROS NAO DESOSSADOS DE BOVINO, CONGELADOS	548.072	1.375.206	0,1%		50.667	328.698		
RABOS DE BOVINO, CONGELADOS	4.549.823	15.005.781	0,5%	0,4%	6.166.981	19.050.625	0,5%	0,4%
SEBO BOVINO, EM BRUTO	43.706	41.256			360.831	381.330		
TRIPAS DE BOVINOS, FRESCAS, REFRIG. CONGEL. SALG. DEFUMADAS	26.578.897	110.601.022	2,8%	2,8%	25.612.716	94.390.649	2,2%	1,9%
SubTotal	962.250.996	3.989.039.075	58,7%	61,0%	1.147.269.322	4.844.389.860	61,8%	63,9%
PORTO DE SAO FRANCISCO DO SUL - SC								
CARNES DE BOVINOS, SALGADAS/EM SALMOURA/SECAS/DEFUMADAS	1.073.314	4.996.717	0,6%	0,8%	6	43		
CARNES DESOSSADAS DE BOVINO, CONGELADAS	153.661.288	583.098.011	88,0%	92,1%	100.861.547	378.805.681	90,8%	95,0%
CARNES DESOSSADAS DE BOVINO, FRESCAS OU REFRIGERADAS	147.696	497.695	0,1%	0,1%	6.413	23.934		
FIGADOS DE BOVINO, CONGELADOS	29.629	46.624			643.975	859.329	0,6%	0,2%
LINGUAS DE BOVINO, CONGELADAS	913.595	2.106.238	0,5%	0,3%	317.268	954.887	0,3%	0,2%
OUTRAS MIUZEZAS COMESTIVEIS DE BOVINO, CONGELADAS	13.921.134	30.594.576	8,0%	4,8%	6.539.412	12.014.962	5,9%	3,0%

Porto Produto	Janeiro a Dezembro / 2018				Janeiro a Dezembro / 2019			
	Porto		Participação %		Porto		Participação %	
	Quilos	US\$	Quilos	US\$	Quilos	US\$	Quilos	US\$
PORTO DE SAO FRANCISCO DO SUL - SC								
OUTRAS PECAS NAO DESOSSADAS DE BOVINO, CONGELADAS	685.362	1.598.197	0,4%	0,3%	61.425	155.899	0,1%	
OUTROS SEBOS BOVINOS	388.444	438.483	0,2%	0,1%	686.996	554.934	0,6%	0,1%
PREPARACOES ALIMENTICIAS E CONSERVAS, DE BOVINOS	305.236	315.072	0,2%		77.732	228.255	0,1%	0,1%
QUARTOS DIANTEIROS NAO DESOSSADOS DE BOVINO, CONGELADOS	64.810	154.950			118	485		
QUARTOS TRASEIROS NAO DESOSSADOS DE BOVINO, CONGELADOS	21	61			777	4.476		
RABOS DE BOVINO, CONGELADOS	951.971	3.118.977	0,5%	0,5%	394.081	1.170.956	0,4%	0,3%
SEBO BOVINO, EM BRUTO	241.755	212.500	0,1%		324.105	274.883	0,3%	0,1%
TRIPAS DE BOVINOS, FRESCAS, REFRIG. CONGEL. SALG. DEFUMADAS	2.141.609	6.177.458	1,2%	1,0%	1.155.372	3.559.646	1,0%	0,9%
SubTotal	174.525.864	633.355.559	10,6%	9,7%	111.069.227	398.608.370	6,0%	5,3%
PORTO DE VITORIA - ES								
CARNES DE BOVINOS, SALGADAS/EM SALMOURA/SECAS/DEFUMADAS	123	236	0,5%	0,2%	147	535	0,2%	0,1%
CARNES DESOSSADAS DE BOVINO, CONGELADAS	9.114	65.745	34,2%	45,8%	27.304	209.334	36,1%	48,6%
CARNES DESOSSADAS DE BOVINO, FRESCAS OU REFRIGERADAS	6.028	31.210	22,6%	21,7%	15.059	83.493	19,9%	19,4%
FIGADOS DE BOVINO, CONGELADOS	233	577	0,9%	0,4%	634	1.802	0,8%	0,4%
LINGUAS DE BOVINO, CONGELADAS	420	1.368	1,6%	1,0%	1.770	6.264	2,3%	1,5%
MIUDEZAS COMESTIVEIS DE BOVINO, FRESCAS OU REFRIGERADAS	372	1.340	1,4%	0,9%	1.297	5.031	1,7%	1,2%
OUTRAS MIUDEZAS COMESTIVEIS DE BOVINO, CONGELADAS	524	1.963	2,0%	1,4%	2.424	7.892	3,2%	1,8%
OUTRAS PECAS NAO DESOSSADAS DE BOVINO, CONGELADAS	3.371	17.970	12,6%	12,5%	9.783	48.309	12,9%	11,2%
PREPARACOES ALIMENTICIAS E CONSERVAS, DE BOVINOS	4.024	7.522	15,1%	5,2%	9.594	20.609	12,7%	4,8%
QUARTOS DIANTEIROS NAO DESOSSADOS DE BOVINO, CONGELADOS	357	2.346	1,3%	1,6%	1.530	8.780	2,0%	2,0%
QUARTOS TRASEIROS NAO DESOSSADOS DE BOVINO, CONGELADOS					698	3.968	0,9%	0,9%
RABOS DE BOVINO, CONGELADOS	2.090	13.241	7,8%	9,2%	5.368	34.834	7,1%	8,1%
TRIPAS DE BOVINOS, FRESCAS, REFRIG. CONGEL. SALG. DEFUMADAS	25	88	0,1%	0,1%	55	177	0,1%	
SubTotal	26.681	143.606			75.663	431.028		
PORTO DO RIO DE JANEIRO - RJ								
CARNES DE BOVINOS, SALGADAS/EM SALMOURA/SECAS/DEFUMADAS	21.791	238.962	0,6%	1,3%	132	875		
CARNES DESOSSADAS DE BOVINO, CONGELADAS	1.647.797	7.468.647	43,9%	40,1%	827.092	3.526.289	27,9%	26,6%
CARNES DESOSSADAS DE BOVINO, FRESCAS OU REFRIGERADAS	1.919.387	10.765.960	51,1%	57,7%	1.920.447	9.378.387	64,8%	70,8%
FIGADOS DE BOVINO, CONGELADOS					299	524		
LINGUAS DE BOVINO, CONGELADAS	59	195			57.657	191.343	1,9%	1,4%
MIUDEZAS COMESTIVEIS DE BOVINO, FRESCAS OU REFRIGERADAS	5	26			12	59		
OUTRAS MIUDEZAS COMESTIVEIS DE BOVINO, CONGELADAS	165.257	164.343	4,4%	0,9%	145.180	108.176	4,9%	0,8%
OUTRAS PECAS NAO DESOSSADAS DE BOVINO, CONGELADAS	151	988			5.866	25.179	0,2%	0,2%
OUTROS SEBOS BOVINOS						5		
PREPARACOES ALIMENTICIAS E CONSERVAS, DE BOVINOS	1.634	5.666			2.299	7.876	0,1%	0,1%
QUARTOS DIANTEIROS NAO DESOSSADOS DE BOVINO, CONGELADOS	66	513			549	2.995		
QUARTOS TRASEIROS NAO DESOSSADOS DE BOVINO, CONGELADOS	29	280			973	5.795		
RABOS DE BOVINO, CONGELADOS	131	905			1.043	5.238		
SubTotal	3.756.307	18.646.485	0,2%	0,3%	2.961.549	13.252.741	0,2%	0,2%
SANTANA								
CARCACAS E MEIAS-CARCACAS DE BOVINO, CONGELADAS					34	177	2,8%	1,8%
CARNES DE BOVINOS, SALGADAS/EM SALMOURA/SECAS/DEFUMADAS					72	646	5,9%	6,7%
CARNES DESOSSADAS DE BOVINO, CONGELADAS					32	302	2,6%	3,1%
CARNES DESOSSADAS DE BOVINO, FRESCAS OU REFRIGERADAS					574	5.193	47,4%	54,0%
FIGADOS DE BOVINO, CONGELADOS					25	86	2,1%	0,9%
LINGUAS DE BOVINO, CONGELADAS					42	230	3,5%	2,4%
OUTRAS PECAS NAO DESOSSADAS DE BOVINO, CONGELADAS					112	1.053	9,2%	10,9%
PREPARACOES ALIMENTICIAS E CONSERVAS, DE BOVINOS					131	835	10,8%	8,7%
QUARTOS TRASEIROS NAO DESOSSADOS DE BOVINO, CONGELADOS					190	1.095	15,7%	11,4%
SubTotal					1.212	9.617		
SANTAREM - PA								
CARCACAS E MEIAS-CARCACAS DE BOVINO, CONGELADAS	141	319	8,7%	2,4%	351	1.078	7,1%	3,2%
CARNES DE BOVINOS, SALGADAS/EM SALMOURA/SECAS/DEFUMADAS	230	3.084	14,2%	23,4%	582	5.227	11,7%	15,7%
CARNES DESOSSADAS DE BOVINO, CONGELADAS	225	2.487	13,9%	18,9%	186	1.515	3,8%	4,6%
CARNES DESOSSADAS DE BOVINO, FRESCAS OU REFRIGERADAS	549	4.509	33,8%	34,2%	2.059	16.290	41,5%	49,0%
FIGADOS DE BOVINO, CONGELADOS	25	205	1,5%	1,6%	56	275	1,1%	0,8%
LINGUAS DE BOVINO, CONGELADAS					45	265	0,9%	0,8%
MIUDEZAS COMESTIVEIS DE BOVINO, FRESCAS OU REFRIGERADAS	15	88	0,9%	0,7%				
OUTRAS MIUDEZAS COMESTIVEIS DE BOVINO, CONGELADAS					30	204	0,6%	0,6%
OUTRAS PECAS NAO DESOSSADAS DE BOVINO, CONGELADAS					636	3.010	12,8%	9,1%
PREPARACOES ALIMENTICIAS E CONSERVAS, DE BOVINOS	330	1.570	20,3%	11,9%	415	2.467	8,4%	7,4%
QUARTOS TRASEIROS NAO DESOSSADOS DE BOVINO, CONGELADOS	109	907	6,7%	6,9%	547	2.647	11,0%	8,0%
RABOS DE BOVINO, CONGELADOS					50	280	1,0%	0,8%
SubTotal	1.624	13.169			4.957	33.258		
SAO SEBASTIAO - SP								
CARNES DE BOVINOS, SALGADAS/EM SALMOURA/SECAS/DEFUMADAS	152	745	2,7%	2,0%	452	2.395	2,9%	2,4%

Porto Produto	Janeiro a Dezembro / 2018				Janeiro a Dezembro / 2019			
	Porto		Participação %		Porto		Participação %	
	Quilos	US\$	Quilos	US\$	Quilos	US\$	Quilos	US\$
SAO SEBASTIAO - SP								
CARNES DESOSSADAS DE BOVINO, CONGELADAS	4.310	30.677	76,4%	81,6%	9.526	71.471	60,9%	71,3%
CARNES DESOSSADAS DE BOVINO, FRESCAS OU REFRIGERADAS	255	1.628	4,5%	4,3%	813	5.480	5,2%	5,5%
FIGADOS DE BOVINO, CONGELADOS	59	104	1,0%	0,3%	116	305	0,7%	0,3%
LINGUAS DE BOVINO, CONGELADAS	12	27	0,2%	0,1%	202	511	1,3%	0,5%
OUTRAS MIUDEZAS COMESTIVEIS DE BOVINO, CONGELADAS	19	81	0,3%	0,2%	206	872	1,3%	0,9%
OUTRAS PECAS NAO DESOSSADAS DE BOVINO, CONGELADAS	47	326	0,8%	0,9%	637	2.542	4,1%	2,5%
PREPARACOES ALIMENTICIAS E CONSERVAS, DE BOVINOS	237	1.306	4,2%	3,5%	1.163	3.570	7,4%	3,6%
QUARTOS DIANTEIROS NAO DESOSSADOS DE BOVINO, CONGELADOS					54	396	0,3%	0,4%
QUARTOS TRASEIROS NAO DESOSSADOS DE BOVINO, CONGELADOS					1.425	7.677	9,1%	7,7%
RABOS DE BOVINO, CONGELADOS	553	2.696	9,8%	7,2%	1.038	4.957	6,6%	4,9%
SubTotal	5.644	37.590			15.632	100.176		
Total Brasil	1.639.398.428	6.539.604.297	100,0%	100,0%	1.856.061.346	7.575.871.871	100,0%	100,0%

ABRAFRIGO

ASSOCIAÇÃO BRASILEIRA DE FRIGORÍFICOS

Exportação de Carnes e Derivados de Bovinos - Janeiro a Dezembro / 2019 (por Porto)

Porto	Janeiro a Dezembro / 2018				Janeiro a Dezembro / 2019				Variação 19/18	
	Porto		Participação %		Porto		Participação %		Porto	
	Quilos	US\$	Quilos	US\$	Quilos	US\$	Quilos	US\$	Quilos	US\$
AEROPORTO INT. DE SP/GUARULHO	883.560	5.612.014	0,1%	0,1%	470.441	4.276.135		0,1%	-46,8%	-23,8%
AEROPORTO INT. DE VIRACOPOS - SP	3.990	41.640			120.570	765.175			921,8%	737,6%
ALF - BELEM - PA	46.442.162	153.654.623	2,8%	2,3%	55.392.974	191.955.787	3,0%	2,5%	19,3%	24,9%
ALF - CORUMBA - MS	929.793	1.217.852	0,1%		1.581.730	2.306.750	0,1%		70,1%	89,4%
ALF - DIONISIO CERQUEIRA - SC	80.297.808	328.138.236	4,9%	5,0%	48.052.812	185.369.376	2,6%	2,4%	-40,2%	-43,5%
ALF - FORTALEZA - CE	164.733	690.951			143.965	524.535			-12,6%	-24,1%
ALF - FOZ DO IGUAÇU - PR	5.859.521	12.484.813	0,4%	0,2%	11.012.055	37.554.829	0,6%	0,5%	87,9%	200,8%
ALF - PONTA PORA - MS	4.374.095	12.352.372	0,3%	0,2%	154.627	217.786			-96,5%	-98,2%
ALF - PORTO ALEGRE	1.152	6.746			5.307.681	3.364.645	0,3%		636,2%	776,1%
ALF - RECIFE - PE	45	560			2.230	12.284			855,6%	1.093,6%
ALF - SALVADOR - BA	2.862.422	10.350.871	0,2%	0,2%	2.086.646	6.620.701	0,1%	0,1%	-27,1%	-36,0%
ALF - SANTANA DO LIVRAMENTO - RO	1.970.498	6.739.087	0,1%	0,1%	4.206.009	15.463.926	0,2%	0,2%	113,4%	129,5%
ALF - URUGUAIANA - RS	849.189	3.568.156	0,1%	0,1%	1.158.545	4.752.434	0,1%	0,1%	36,4%	33,2%
ARACAJU	102	520			808	7.315			692,2%	306,7%
ASSIS BRASIL - AC	376.664	1.802.841			681.648	3.357.717			81,0%	86,2%
BARCARENA - PA	79.939	311.292								
BONFIM - RR	38	97			1.745	4.766			492,1%	813,4%
CABEDELO - PB	189	1.264			322	1.638			70,4%	29,6%
CAMPOS DOS GOITACAZES	170	1.018			9.734	63.180			625,9%	106,3%
CURITIBA - AEROPORTO - PR						24				
GUAJARA-MIRIM - RO	641.560	1.057.699			377.894	536.115			-41,1%	-49,3%
ILHEUS	401	857			350	1.179			-12,7%	37,6%
IRF - AEROPORTO INTERNACIONAL	5.926	35.577								
IRF - BARCARENA - PA	12.499.034	43.247.068	0,8%	0,7%						
IRF - CHUI - RS	2.739.904	9.144.499	0,2%	0,1%	12.231.880	44.634.366	0,7%	0,6%	346,4%	388,1%
IRF - GUAIRA - PR	861.191	2.625.575	0,1%							
IRF - IMBITUBA - SC	1.016	4.647			6.799	32.426			569,2%	597,8%
IRF - PORTO DE PECEM - CE	10.275	40.058								
IRF - PORTO DE SAO LUIS - MA	7.604	41.466			46.546	265.603			512,1%	540,5%
IRF - PORTO DE SUAPE - PE	2.802	16.851			8.558	53.966			205,4%	220,3%
IRF - SAO BORJA - RS	34.971.653	136.339.366	2,1%	2,1%	58.157.353	213.106.630	3,1%	2,8%	66,3%	56,3%
IRF NATAL					326	2.418				
ITAJAI - SC	60.599.886	203.502.658	3,7%	3,1%	67.828.763	230.844.000	3,7%	3,0%	11,9%	13,4%
JAGUARAO - RODOVIA - RS	8.758.690	31.079.150	0,5%	0,5%	12.056.604	42.862.214	0,6%	0,6%	37,7%	37,9%
MACEIO	142	873			5.158	34.135			532,4%	810,1%
PORTO DE ITAGUAI - RJ	19.961.806	84.499.632	1,2%	1,3%	11.780.959	44.083.555	0,6%	0,6%	-41,0%	-47,8%
PORTO DE MANAUS - AM	1.124	9.746			6.611	51.880			488,2%	432,3%
PORTO DE PARANAGUA - PR	156.288.756	633.985.934	9,5%	9,7%	247.121.566	1.063.401.570	13,3%	14,0%	58,1%	67,7%
PORTO DE RIO GRANDE - RS	56.383.472	215.762.204	3,4%	3,3%	54.649.875	222.517.761	2,9%	2,9%	-3,1%	3,1%
PORTO DE SANTOS - SP	962.250.996	3.989.039.075	58,7%	61,0%	1.147.269.322	4.844.389.860	61,8%	63,9%	19,2%	21,4%
PORTO DE SAO FRANCISCO DO SUL	174.525.864	633.355.559	10,6%	9,7%	111.069.227	398.608.370	6,0%	5,3%	-36,4%	-37,1%
PORTO DE VITORIA - ES	26.681	143.606			75.663	431.028			183,6%	200,1%
PORTO DO RIO DE JANEIRO - RJ	3.756.307	18.646.485	0,2%	0,3%	2.961.549	13.252.741	0,2%	0,2%	-21,2%	-28,9%
SANTANA					1.212	9.617				
SANTAREM - PA	1.624	13.169			4.957	33.258			205,2%	152,5%
SAO SEBASTIAO - SP	5.644	37.590			15.632	100.176			177,0%	166,5%

Porto	Janeiro a Dezembro / 2018				Janeiro a Dezembro / 2019				Variação 19/18	
	Porto		Participação %		Porto		Participação %		Porto	
	Quilos	US\$	Quilos	US\$	Quilos	US\$	Quilos	US\$	Quilos	US\$
Total Brasil	1.639.398.428	6.539.604.297	100,0%	100,0%	1.856.061.346	7.575.871.871	100,0%	100,0%	13,2%	15,8%

ABRAFRIGO

ASSOCIAÇÃO BRASILEIRA DE FRIGORÍFICOS

Exportação de Carnes e Derivados de Bovinos - Janeiro a Dezembro / 2019 (Total por Porto e Região de origem)

Região de Origem	Janeiro a Dezembro / 2018				Janeiro a Dezembro / 2019				Variação 19/18	
	Porto		Participação %		Porto		Participação %		Porto	
	Quilos	US\$	Quilos	US\$	Quilos	US\$	Quilos	US\$	Quilos	US\$
CENTRO-OESTE	5.303.888	13.570.224	0,3%	0,2%	1.736.357	2.524.536	0,1%		-67,3%	-81,4%
NORDESTE	3.054.641	11.179.848	0,2%	0,2%	2.296.121	7.533.391	0,1%	0,1%	-24,8%	-32,6%
NORTE	60.042.145	200.096.535	3,7%	3,1%	56.465.829	195.939.523	3,0%	2,6%	-6,0%	-2,1%
SUDESTE	986.889.154	4.098.021.060	60,2%	62,7%	1.162.703.870	4.907.361.850	62,6%	64,8%	17,8%	19,7%
SUL	584.108.600	2.216.736.630	35,6%	33,9%	632.859.169	2.462.512.571	34,1%	32,5%	8,3%	11,1%
Total Brasil	1.639.398.428	6.539.604.297	100,0%	100,0%	1.856.061.346	7.575.871.871	100,0%	100,0%	13,2%	15,8%

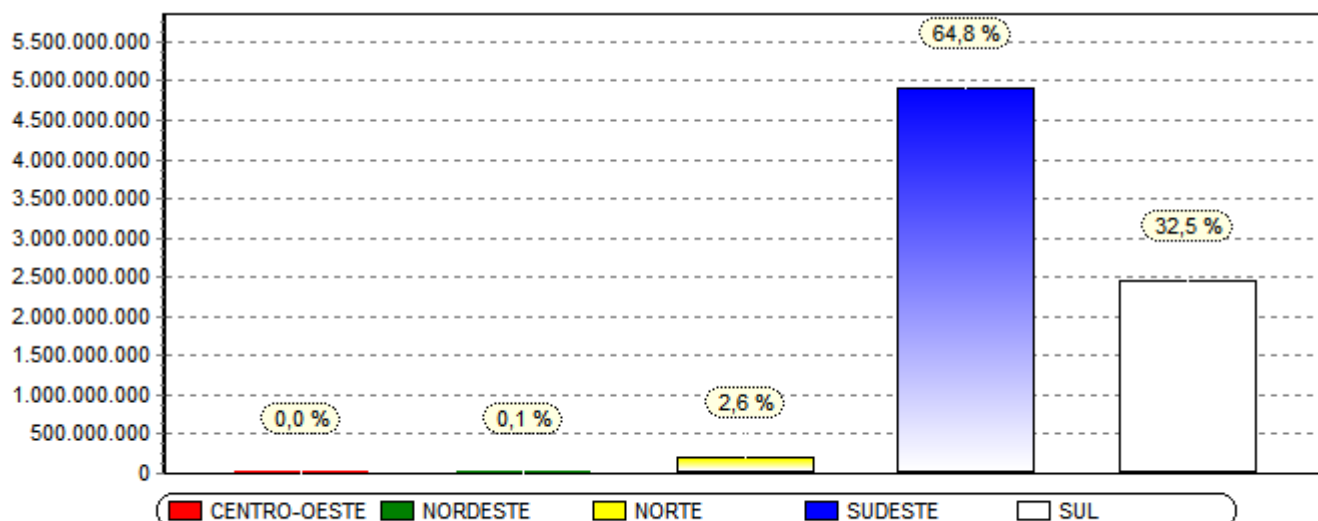

*Obs. Gráfico referente coluna (US\$) no ano 2019.

ABRAFRIGO

ASSOCIAÇÃO BRASILEIRA DE FRIGORÍFICOS

Exportação de Carnes e Derivados de Bovinos - Janeiro a Dezembro / 2019 (10 principais Porto - por origem)

Produto/Porto e Estado	Janeiro a Dezembro / 2018				Janeiro a Dezembro / 2019			
	Porto		Participação %		Porto		Participação %	
	Quilos	US\$	Quilos	US\$	Quilos	US\$	Quilos	US\$
ALF - BELEM - PA								
02021000 CARCACAS E MEIAS-CARCACAS DE BOVINO, CONGELADAS								
AMAZONAS					59	208	29,1%	17,9%
PARA	103	561	100,0%	100,0%	144	955	70,9%	82,1%
SubTotal Produto	103	561			203	1.163		
02102000 CARNES DE BOVINOS, SALGADAS/EM SALMOURA/SECAS/DEFUMADAS								
AMAZONAS					280	1.813	18,8%	15,7%
MARANHAO					810	5.962	54,4%	51,7%
PARA	267	2.616	100,0%	100,0%	399	3.767	26,8%	32,6%
SubTotal Produto	267	2.616			1.489	11.542		
02023000 CARNES DESOSSADAS DE BOVINO, CONGELADAS								
AMAZONAS					89	554		
GOIAS	27.506	56.957	0,1%					
MATO GROSSO	4.747.099	17.800.670	12,0%	13,1%	1.932.076	7.040.554	4,1%	4,1%
PARA	29.426.163	99.033.138	74,1%	72,9%	34.635.991	129.071.647	73,7%	75,5%
SAO PAULO	54.829	157.060	0,1%	0,1%				
TOCANTINS	5.438.021	18.823.146	13,7%	13,9%	10.408.332	34.807.710	22,2%	20,4%
SubTotal Produto	39.693.618	135.870.971	2,4%	2,1%	46.976.488	170.920.465	2,5%	2,3%
02013000 CARNES DESOSSADAS DE BOVINO, FRESCAS OU REFRIGERADAS								
AMAZONAS					551	3.326	6,6%	5,4%
PARA	1.147	8.952	100,0%	100,0%	7.832	57.586	93,2%	94,2%
SAO PAULO					20	251	0,2%	0,4%
SubTotal Produto	1.147	8.952			8.403	61.163		
02062200 FIGADOS DE BOVINO, CONGELADOS								
AMAZONAS					40	120	0,2%	0,4%
MATO GROSSO	3.432	4.726	54,4%	52,5%	9.980	14.413	48,2%	49,4%
PARA	880	1.147	13,9%	12,7%	8.204	11.577	39,7%	39,7%
TOCANTINS	1.999	3.130	31,7%	34,8%	2.460	3.084	11,9%	10,6%
SubTotal Produto	6.311	9.003			20.684	29.194		
02062100 LINGUAS DE BOVINO, CONGELADAS								
AMAZONAS					105	264		
MATO GROSSO	36.940	97.015	10,2%	10,8%	17.940	49.835	4,0%	3,7%
PARA	309.789	763.830	85,7%	85,2%	415.234	1.258.820	92,4%	92,8%
TOCANTINS	14.823	35.362	4,1%	3,9%	16.017	47.525	3,6%	3,5%
SubTotal Produto	361.552	896.207			449.296	1.356.444		
02061000 MIUDEZAS COMESTIVEIS DE BOVINO, FRESCAS OU REFRIGERADAS								
PARA	21	160	100,0%	100,0%	24	95	100,0%	100,0%
SubTotal Produto	21	160			24	95		
02062990 OUTRAS MIUDEZAS COMESTIVEIS DE BOVINO, CONGELADAS								
MATO GROSSO	687.148	1.763.054	14,0%	13,4%	282.596	815.160	4,7%	5,3%
PARA	3.581.990	9.715.018	73,1%	73,6%	5.059.655	12.842.243	84,7%	83,1%
TOCANTINS	630.928	1.728.224	12,9%	13,1%	629.895	1.803.540	10,5%	11,7%
SubTotal Produto	4.900.066	13.206.296	0,3%	0,2%	5.972.146	15.460.943	0,3%	0,2%
02022090 OUTRAS PECAS NAO DESOSSADAS DE BOVINO, CONGELADAS								
MATO GROSSO	22.557	62.199	3,2%	4,9%	42.543	112.199	3,2%	5,3%
PARA	674.086	1.200.806	96,8%	95,1%	1.287.088	2.021.977	96,8%	94,7%
SubTotal Produto	696.643	1.263.005			1.329.631	2.134.176	0,1%	
15021019 OUTROS SEBOS BOVINOS								
MATO GROSSO	3.996	3.186	100,0%	100,0%	58.658	41.657	93,6%	90,1%
TOCANTINS					4.040	4.583	6,4%	9,9%
SubTotal Produto	3.996	3.186			62.698	46.240		
16025000 PREPARACOES ALIMENTICIAS E CONSERVAS, DE BOVINOS								
AMAZONAS					221	368	9,1%	4,6%
MATO GROSSO	22.698	21.323	40,5%	39,1%				
PARA	33.364	33.241	59,5%	60,9%	2.178	7.550	90,1%	93,5%
SAO PAULO					18	157	0,7%	1,9%
SubTotal Produto	56.062	54.564			2.417	8.075		
02022020 QUARTOS TRASEIROS NAO DESOSSADOS DE BOVINO, CONGELADOS								

Produto/Porto e Estado	Janeiro a Dezembro / 2018				Janeiro a Dezembro / 2019			
	Porto		Participação %		Porto		Participação %	
	Quilos	US\$	Quilos	US\$	Quilos	US\$	Quilos	US\$
ALF - BELEM - PA								
02022020 QUARTOS TRASEIROS NAO DESOSSADOS DE BOVINO, CONGELADOS								
AMAZONAS					85	286	21,7%	12,8%
PARA	73	561	100,0%	100,0%	307	1.944	78,3%	87,2%
SubTotal Produto	73	561			392	2.230		
02062910 RABOS DE BOVINO, CONGELADOS								
MATO GROSSO	38.484	124.869	25,1%	24,9%	60.010	191.342	36,1%	35,3%
PARA	79.149	257.220	51,6%	51,3%	87.405	288.480	52,6%	53,2%
TOCANTINS	35.787	119.633	23,3%	23,8%	18.806	62.571	11,3%	11,5%
SubTotal Produto	153.420	501.722			166.221	542.393		
05040011 TRIPAS DE BOVINOS, FRESCAS, REFRIG. CONGEL. SALG. DEFUMADAS								
PARA	568.883	1.836.819	100,0%	100,0%	402.882	1.381.664	100,0%	100,0%
SubTotal Produto	568.883	1.836.819			402.882	1.381.664		
ALF - DIONISIO CERQUEIRA - SC								
02023000 CARNES DESOSSADAS DE BOVINO, CONGELADAS								
GOIAS	3.472.975	11.034.914	19,9%	19,5%	594.118	2.137.849	6,1%	7,7%
MATO GROSSO	3.738.225	12.157.624	21,4%	21,4%	1.209.955	3.662.998	12,3%	13,2%
MATO GROSSO DO SUL	2.954.896	10.857.027	16,9%	19,1%	1.848.400	5.646.038	18,8%	20,4%
MINAS GERAIS	273.693	816.474	1,6%	1,4%	301.714	679.532	3,1%	2,5%
PARANA	901.986	2.427.793	5,2%	4,3%	228.618	613.119	2,3%	2,2%
RONDONIA	4.406.554	13.082.756	25,2%	23,1%	4.964.363	12.670.832	50,6%	45,8%
SAO PAULO	1.399.206	5.293.491	8,0%	9,3%	645.227	2.215.860	6,6%	8,0%
TOCANTINS	338.571	1.035.653	1,9%	1,8%	20.701	50.016	0,2%	0,2%
SubTotal Produto	17.486.106	56.705.732	1,1%	0,9%	9.813.096	27.676.244	0,5%	0,4%
02013000 CARNES DESOSSADAS DE BOVINO, FRESCAS OU REFRIGERADAS								
GOIAS	8.325.921	35.332.905	13,3%	13,1%	3.154.383	12.894.509	8,3%	8,2%
MATO GROSSO	11.581.967	48.820.273	18,5%	18,0%	3.845.475	15.361.184	10,1%	9,8%
MATO GROSSO DO SUL	19.296.502	84.806.360	30,8%	31,3%	11.864.652	49.637.890	31,1%	31,5%
MINAS GERAIS	1.512.991	6.329.615	2,4%	2,3%	387.381	1.559.606	1,0%	1,0%
PARANA	3.972.241	18.136.086	6,3%	6,7%	1.992.272	8.750.459	5,2%	5,6%
RONDONIA	15.332.595	65.768.838	24,5%	24,3%	16.240.942	66.390.887	42,6%	42,2%
SAO PAULO	1.604.118	6.742.905	2,6%	2,5%	643.890	2.585.162	1,7%	1,6%
TOCANTINS	1.048.390	4.707.186	1,7%	1,7%	39.232	154.078	0,1%	0,1%
SubTotal Produto	62.674.725	270.644.168	3,8%	4,1%	38.168.227	157.333.775	2,1%	2,1%
16025000 PREPARACOES ALIMENTICIAS E CONSERVAS, DE BOVINOS								
SAO PAULO	136.977	788.336	100,0%	100,0%	71.489	359.357	100,0%	100,0%
SubTotal Produto	136.977	788.336			71.489	359.357		
IRF - CHUI - RS								
02023000 CARNES DESOSSADAS DE BOVINO, CONGELADAS								
ESPIRITO SANTO	69.607	140.912	8,4%	7,0%	91.997	192.864	5,0%	4,1%
GOIAS					54.197	116.757	2,9%	2,5%
MATO GROSSO	44.380	88.954	5,3%	4,4%	69.206	166.287	3,7%	3,6%
MATO GROSSO DO SUL					62.985	238.953	3,4%	5,1%
MINAS GERAIS	330.383	679.564	39,7%	33,7%	386.131	866.678	20,8%	18,6%
PARA					69.500	151.543	3,8%	3,2%
PARANA	205.528	530.013	24,7%	26,3%	482.162	1.152.861	26,0%	24,7%
RIO GRANDE DO SUL	44.603	139.110	5,4%	6,9%				
RONDONIA					392.279	885.949	21,2%	19,0%
SANTA CATARINA	68.989	240.443	8,3%	11,9%	66.571	381.394	3,6%	8,2%
SAO PAULO	68.421	196.458	8,2%	9,7%	86.749	303.566	4,7%	6,5%
TOCANTINS					90.718	212.845	4,9%	4,6%
SubTotal Produto	831.911	2.015.454	0,1%		1.852.495	4.669.697	0,1%	0,1%
02013000 CARNES DESOSSADAS DE BOVINO, FRESCAS OU REFRIGERADAS								
ESPIRITO SANTO					22.959	90.444	0,2%	0,2%
GOIAS	385.664	1.466.694	22,0%	22,1%	45.838	151.128	0,5%	0,4%
MATO GROSSO					736.840	2.962.748	7,4%	7,6%
MATO GROSSO DO SUL	422.095	1.629.456	24,1%	24,5%	2.800.136	10.933.262	28,0%	28,0%
MINAS GERAIS	46.018	153.939	2,6%	2,3%	410.156	1.524.872	4,1%	3,9%
PARA					23.004	88.685	0,2%	0,2%
PARANA	229.711	959.354	13,1%	14,4%	3.211.786	13.293.648	32,1%	34,0%
RIO GRANDE DO SUL					43.043	193.630	0,4%	0,5%
RONDONIA					506.172	1.962.320	5,1%	5,0%
SANTA CATARINA					115.015	403.381	1,2%	1,0%

Produto/Porto e Estado	Janeiro a Dezembro / 2018				Janeiro a Dezembro / 2019			
	Porto		Participação %		Porto		Participação %	
	Quilos	US\$	Quilos	US\$	Quilos	US\$	Quilos	US\$
IRF - CHUI - RS								
02013000 CARNES DESOSSADAS DE BOVINO, FRESCAS OU REFRIGERADAS								
SAO PAULO	667.874	2.437.777	38,1%	36,7%	1.695.256	6.210.767	17,0%	15,9%
TOCANTINS					388.181	1.295.486	3,9%	3,3%
SubTotal Produto	1.751.362	6.647.220	0,1%	0,1%	9.998.386	39.110.371	0,5%	0,5%
02062200 FIGADOS DE BOVINO, CONGELADOS								
MATO GROSSO DO SUL					16.008	20.409	36,8%	36,3%
SAO PAULO					27.450	35.880	63,2%	63,7%
SubTotal Produto					43.458	56.289		
02062100 LINGUAS DE BOVINO, CONGELADAS								
MATO GROSSO DO SUL					26.748	74.257	32,0%	32,4%
SAO PAULO					56.876	154.763	68,0%	67,6%
SubTotal Produto					83.624	229.020		
02062990 OUTRAS MIUDEZAS COMESTIVEIS DE BOVINO, CONGELADAS								
MATO GROSSO DO SUL					28.902	26.903	29,3%	29,4%
SAO PAULO					69.894	64.556	70,7%	70,6%
SubTotal Produto					98.796	91.459		
16025000 PREPARACOES ALIMENTICIAS E CONSERVAS, DE BOVINOS								
RIO GRANDE DO SUL	156.631	481.825	100,0%	100,0%	155.121	477.530	100,0%	100,0%
SubTotal Produto	156.631	481.825			155.121	477.530		
IRF - SAO BORJA - RS								
02023000 CARNES DESOSSADAS DE BOVINO, CONGELADAS								
GOIAS	1.947.191	5.392.493	26,9%	26,9%	2.464.875	7.582.093	12,6%	13,7%
MATO GROSSO	1.276.630	3.756.773	17,6%	18,8%	3.705.793	10.738.473	19,0%	19,3%
MATO GROSSO DO SUL	903.667	2.971.995	12,5%	14,8%	5.291.332	16.219.479	27,1%	29,2%
MINAS GERAIS	68.119	144.661	0,9%	0,7%	618.959	1.509.781	3,2%	2,7%
PARA					186.559	469.679	1,0%	0,8%
RIO GRANDE DO SUL					248.988	647.403	1,3%	1,2%
RONDONIA	1.685.854	4.139.475	23,3%	20,7%	3.819.706	9.797.150	19,6%	17,6%
SAO PAULO	1.181.986	3.143.924	16,3%	15,7%	2.696.040	7.374.345	13,8%	13,3%
TOCANTINS	182.082	477.705	2,5%	2,4%	478.647	1.206.820	2,5%	2,2%
SubTotal Produto	7.245.529	20.027.026	0,4%	0,3%	19.510.899	55.545.223	1,1%	0,7%
02013000 CARNES DESOSSADAS DE BOVINO, FRESCAS OU REFRIGERADAS								
GOIAS	2.709.065	10.959.501	9,8%	9,5%	4.097.915	16.511.289	10,6%	10,5%
MATO GROSSO	5.816.646	23.619.212	21,1%	20,4%	10.001.956	40.180.614	26,0%	25,6%
MATO GROSSO DO SUL	9.899.352	42.978.423	35,8%	37,1%	14.458.856	59.864.880	37,6%	38,1%
MINAS GERAIS	161.117	639.841	0,6%	0,6%	842.236	3.396.456	2,2%	2,2%
RIO GRANDE DO SUL	125.545	567.331	0,5%	0,5%				
RONDONIA	7.919.327	32.835.350	28,7%	28,4%	7.448.863	30.285.441	19,3%	19,3%
SAO PAULO	887.310	3.732.867	3,2%	3,2%	1.258.515	5.176.326	3,3%	3,3%
TOCANTINS	100.289	374.979	0,4%	0,3%	388.309	1.598.407	1,0%	1,0%
SubTotal Produto	27.618.651	115.707.504	1,7%	1,8%	38.496.650	157.013.413	2,1%	2,1%
16025000 PREPARACOES ALIMENTICIAS E CONSERVAS, DE BOVINOS								
MATO GROSSO DO SUL					49.679	179.416	33,2%	32,7%
SAO PAULO	107.473	604.836	100,0%	100,0%	100.125	368.578	66,8%	67,3%
SubTotal Produto	107.473	604.836			149.804	547.994		
ITAJAI - SC								
02021000 CARCACAS E MEIAS-CARCACAS DE BOVINO, CONGELADAS								
SANTA CATARINA					24	114	100,0%	100,0%
SubTotal Produto					24	114		
02102000 CARNES DE BOVINOS, SALGADAS/EM SALMOURA/SECAS/DEFUMADAS								
SANTA CATARINA					150	750	100,0%	100,0%
SubTotal Produto					150	750		
02023000 CARNES DESOSSADAS DE BOVINO, CONGELADAS								
GOIAS	2.596.793	9.887.014	5,2%	5,8%	5.348.354	18.124.074	9,9%	9,3%
MATO GROSSO	11.807.550	43.103.342	23,6%	25,1%	15.161.230	63.160.299	28,1%	32,5%
MATO GROSSO DO SUL	7.439.824	27.057.075	14,9%	15,8%	8.643.316	35.436.591	16,0%	18,2%
MINAS GERAIS	298.568	1.147.886	0,6%	0,7%	70.909	121.635	0,1%	0,1%
PARA					524.242	2.566.845	1,0%	1,3%
PARANA					55.414	180.330	0,1%	0,1%
RIO DE JANEIRO	56.261	221.079	0,1%	0,1%	61.147	177.864	0,1%	0,1%
RIO GRANDE DO SUL	508.245	1.827.056	1,0%	1,1%	120.066	258.546	0,2%	0,1%

Produto/Porto e Estado	Janeiro a Dezembro / 2018				Janeiro a Dezembro / 2019			
	Porto		Participação %		Porto		Participação %	
	Quilos	US\$	Quilos	US\$	Quilos	US\$	Quilos	US\$
ITAJAI - SC								
02023000 CARNES DESOSSADAS DE BOVINO, CONGELADAS								
RONDONIA	24.610.048	80.154.417	49,2%	46,7%	21.376.923	67.337.246	39,7%	34,6%
SANTA CATARINA	1.296.065	4.367.397	2,6%	2,5%	1.199.553	3.649.424	2,2%	1,9%
SAO PAULO	1.111.227	3.150.482	2,2%	1,8%	1.133.527	2.882.349	2,1%	1,5%
TOCANTINS	265.602	856.250	0,5%	0,5%	184.291	503.191	0,3%	0,3%
SubTotal Produto	49.990.183	171.771.998	3,0%	2,6%	53.878.972	194.398.394	2,9%	2,6%
02013000 CARNES DESOSSADAS DE BOVINO, FRESCAS OU REFRIGERADAS								
MATO GROSSO	355.519	1.501.362	100,0%	99,9%	73.187	243.589	88,3%	86,9%
MATO GROSSO DO SUL					7.119	27.313	8,6%	9,7%
SANTA CATARINA	125	849		0,1%	2.561	9.438	3,1%	3,4%
SubTotal Produto	355.644	1.502.211			82.867	280.340		
02062200 FIGADOS DE BOVINO, CONGELADOS								
MATO GROSSO	36.711	48.923	99,9%	99,6%				
MATO GROSSO DO SUL					992	1.777	2,5%	3,5%
RONDONIA					38.057	49.302	97,2%	95,8%
SANTA CATARINA	50	219	0,1%	0,4%	114	406	0,3%	0,8%
SubTotal Produto	36.761	49.142			39.163	51.485		
02062100 LINGUAS DE BOVINO, CONGELADAS								
ACRE	27.149	64.551	3,8%	3,9%				
GOIAS					26.919	91.524	4,0%	4,7%
MATO GROSSO	248.013	555.432	34,6%	33,5%	202.819	596.750	30,1%	30,6%
MATO GROSSO DO SUL	25.657	76.710	3,6%	4,6%	80.404	283.463	11,9%	14,6%
PARA					6.471	24.696	1,0%	1,3%
PARANA					13.113	31.542	1,9%	1,6%
RIO DE JANEIRO	79.437	188.621	11,1%	11,4%	61.538	160.258	9,1%	8,2%
RIO GRANDE DO SUL	16.880	31.391	2,4%	1,9%	13.430	27.821	2,0%	1,4%
RONDONIA	314.979	731.988	43,9%	44,1%	221.856	619.123	32,9%	31,8%
SANTA CATARINA	4.827	10.019	0,7%	0,6%	9.708	23.763	1,4%	1,2%
SAO PAULO					37.172	88.973	5,5%	4,6%
SubTotal Produto	716.942	1.658.712			673.430	1.947.913		
02061000 MIUDEZAS COMESTIVEIS DE BOVINO, FRESCAS OU REFRIGERADAS								
PARANA	99.419	642.254	100,0%	100,0%	705.853	2.549.453	100,0%	100,0%
SubTotal Produto	99.419	642.254			705.853	2.549.453		
15021090 OUTRAS GORDURAS BOVINAS								
MATO GROSSO DO SUL					89.755	71.821	100,0%	100,0%
SubTotal Produto					89.755	71.821		
02062990 OUTRAS MIUDEZAS COMESTIVEIS DE BOVINO, CONGELADAS								
ACRE	67.875	271.750	1,0%	1,3%				
GOIAS	46.579	141.872	0,7%	0,7%	41.759	43.160	0,6%	0,2%
MATO GROSSO	2.394.498	6.216.178	35,6%	30,2%	2.880.438	6.967.619	40,2%	36,8%
MATO GROSSO DO SUL	656.484	1.619.804	9,8%	7,9%	619.182	753.932	8,6%	4,0%
MINAS GERAIS	27.295	14.811	0,4%	0,1%	9.982	12.726	0,1%	0,1%
PARA	26.082	95.778	0,4%	0,5%	121.318	406.513	1,7%	2,1%
RIO DE JANEIRO	210.245	798.057	3,1%	3,9%	391.535	1.293.407	5,5%	6,8%
RIO GRANDE DO SUL	130.058	209.037	1,9%	1,0%	107.441	137.663	1,5%	0,7%
RONDONIA	2.377.773	8.715.954	35,4%	42,3%	2.168.596	7.205.844	30,2%	38,0%
SANTA CATARINA	402.614	1.213.690	6,0%	5,9%	720.048	1.759.956	10,0%	9,3%
SAO PAULO	383.895	1.302.635	5,7%	6,3%	108.660	377.261	1,5%	2,0%
SubTotal Produto	6.723.398	20.599.566	0,4%	0,3%	7.168.959	18.958.081	0,4%	0,3%
02022090 OUTRAS PECAS NAO DESOSSADAS DE BOVINO, CONGELADAS								
MATO GROSSO	57.052	124.809	15,0%	15,7%	765.980	1.704.044	57,6%	58,0%
MATO GROSSO DO SUL					66.428	159.149	5,0%	5,4%
RONDONIA	54.301	124.697	14,2%	15,6%	175.474	380.857	13,2%	13,0%
SANTA CATARINA	270.002	547.492	70,8%	68,7%	322.307	695.612	24,2%	23,7%
SubTotal Produto	381.355	796.998			1.330.189	2.939.662	0,1%	
15021019 OUTROS SEBOS BOVINOS								
GOIAS	51.123	41.921	36,4%	34,3%				
MATO GROSSO	31.408	32.097	22,4%	26,2%	124.664	143.185	49,8%	55,8%
MATO GROSSO DO SUL	57.860	48.340	41,2%	39,5%	120.810	108.859	48,3%	42,4%
PARA					4.829	4.501	1,9%	1,8%
SubTotal Produto	140.391	122.358			250.303	256.545		
05100010 PANCREAS DE BOVINOS, P/PREPAR.PROD.FARMACEUT.FRESCAS, ETC								

Produto/Porto e Estado	Janeiro a Dezembro / 2018				Janeiro a Dezembro / 2019			
	Porto		Participação %		Porto		Participação %	
	Quilos	US\$	Quilos	US\$	Quilos	US\$	Quilos	US\$
ITAJAI - SC								
05100010 PANCREAS DE BOVINOS, P/PREPAR.PROD.FARMACEUT.FRESCAS, ETC								
MATO GROSSO	38.212	124.048	45,7%	45,8%				
SAO PAULO	45.403	146.943	54,3%	54,2%				
SubTotal Produto	83.615	270.991						
16025000 PREPARACOES ALIMENTICIAS E CONSERVAS, DE BOVINOS								
GOIAS	26.200	42.011	4,1%	2,3%				
MATO GROSSO	55.927	68.478	8,8%	3,8%				
MATO GROSSO DO SUL	36.328	101.624	5,7%	5,6%				
PARANA	96	1.216		0,1%				
RIO GRANDE DO SUL	428.591	1.365.157	67,1%	74,8%	2.658.474	6.629.696	100,0%	100,0%
RONDONIA	56.056	55.359	8,8%	3,0%				
SANTA CATARINA	804	1.459	0,1%	0,1%	91	384		
SAO PAULO	34.859	190.574	5,5%	10,4%				
SubTotal Produto	638.861	1.825.878			2.658.565	6.630.080	0,1%	0,1%
02022010 QUARTOS DIANTEIROS NAO DESOSSADOS DE BOVINO, CONGELADOS								
MATO GROSSO	76.338	175.192	17,4%	17,6%				
MATO GROSSO DO SUL	202.765	461.266	46,3%	46,2%				
RONDONIA	77.823	180.602	17,8%	18,1%				
SANTA CATARINA	81.000	180.860	18,5%	18,1%	24.827	54.620	100,0%	100,0%
SubTotal Produto	437.926	997.920			24.827	54.620		
02022020 QUARTOS TRASEIROS NAO DESOSSADOS DE BOVINO, CONGELADOS								
SANTA CATARINA	81.000	178.180	100,0%	100,0%	54.004	94.778	100,0%	100,0%
SubTotal Produto	81.000	178.180			54.004	94.778		
02062910 RABOS DE BOVINO, CONGELADOS								
MATO GROSSO	130.071	452.655	71,3%	70,6%	39.660	123.755	22,9%	22,5%
MATO GROSSO DO SUL	11.440	42.382	6,3%	6,6%	90.996	289.154	52,5%	52,7%
RIO GRANDE DO SUL					13.031	43.278	7,5%	7,9%
RONDONIA	40.845	146.011	22,4%	22,8%	13.037	45.938	7,5%	8,4%
SANTA CATARINA	84	470		0,1%	105	442	0,1%	0,1%
SAO PAULO					16.576	46.445	9,6%	8,5%
SubTotal Produto	182.440	641.518			173.405	549.012		
15021011 SEBO BOVINO, EM BRUTO								
RONDONIA	22.908	19.249	100,0%	100,0%				
SubTotal Produto	22.908	19.249						
05040011 TRIPAS DE BOVINOS, FRESCAS, REFRIG.CONGEL.SALG.DEFUMADAS								
PARANA					13.016	38.949	1,9%	1,9%
RIO GRANDE DO SUL	150.688	503.933	21,3%	20,8%	78.511	241.044	11,2%	11,7%
SANTA CATARINA	558.355	1.921.750	78,7%	79,2%	606.770	1.780.959	86,9%	86,4%
SubTotal Produto	709.043	2.425.683			698.297	2.060.952		
PORTO DE ITAGUAI - RJ								
02102000 CARNES DE BOVINOS, SALGADAS/EM SALMOURA/SECAS/DEFUMADAS								
RIO DE JANEIRO	135	976	69,2%	81,4%	377	2.347	66,7%	77,5%
SAO PAULO	60	223	30,8%	18,6%	188	681	33,3%	22,5%
SubTotal Produto	195	1.199			565	3.028		
02023000 CARNES DESOSSADAS DE BOVINO, CONGELADAS								
BAHIA	125.226	489.675	0,7%	0,6%	77.043	258.791	0,8%	0,7%
ESPIRITO SANTO	2.226.729	8.122.491	12,3%	10,5%	482.361	1.681.178	5,0%	4,8%
MARANHAO	220.494	744.314	1,2%	1,0%	983.260	3.068.600	10,1%	8,7%
MATO GROSSO	703.058	2.741.724	3,9%	3,6%	1.825.445	6.270.604	18,8%	17,9%
MINAS GERAIS	12.489.707	56.538.377	69,1%	73,4%	2.583.020	11.982.968	26,6%	34,1%
PARA	2.301.843	8.338.314	12,7%	10,8%	3.710.230	11.646.177	38,2%	33,2%
RIO DE JANEIRO	1.885	13.834			7.081	52.911	0,1%	0,2%
SAO PAULO	1.049	8.529			6.008	53.910	0,1%	0,2%
TOCANTINS					28.420	97.570	0,3%	0,3%
SubTotal Produto	18.069.991	76.997.258	1,1%	1,2%	9.702.868	35.112.709	0,5%	0,5%
02013000 CARNES DESOSSADAS DE BOVINO, FRESCAS OU REFRIGERADAS								
BAHIA					601.627	2.591.897	32,3%	31,0%
ESPIRITO SANTO	740.547	3.414.109	69,8%	68,5%	647.993	2.843.369	34,8%	34,0%
MINAS GERAIS	317.630	1.560.206	30,0%	31,3%	609.134	2.899.833	32,7%	34,7%
RIO DE JANEIRO	2.024	10.579	0,2%	0,2%	2.579	13.227	0,1%	0,2%
SAO PAULO	106	403			847	3.727		

Produto/Porto e Estado	Janeiro a Dezembro / 2018				Janeiro a Dezembro / 2019			
	Porto		Participação %		Porto		Participação %	
	Quilos	US\$	Quilos	US\$	Quilos	US\$	Quilos	US\$
PORTO DE ITAGUAI - RJ								
02013000 CARNES DESOSSADAS DE BOVINO, FRESCAS OU REFRIGERADAS								
SubTotal Produto	1.060.307	4.985.297	0,1%	0,1%	1.862.180	8.352.053	0,1%	0,1%
02062200 FIGADOS DE BOVINO, CONGELADOS								
PARA	354	381	100,0%	100,0%				
RIO DE JANEIRO					112	212	100,0%	100,0%
SubTotal Produto	354	381			112	212		
02062100 LINGUAS DE BOVINO, CONGELADAS								
BAHIA	21.446	45.732	17,7%	16,4%	6.018	14.139	21,2%	20,7%
ESPIRITO SANTO	26.602	61.670	22,0%	22,1%	5.881	14.189	20,8%	20,8%
MINAS GERAIS	71.801	168.030	59,3%	60,3%	16.006	38.628	56,5%	56,6%
PARA	1.247	3.049	1,0%	1,1%				
RIO DE JANEIRO	48	161		0,1%	299	938	1,1%	1,4%
SAO PAULO					130	356	0,5%	0,5%
SubTotal Produto	121.144	278.642			28.334	68.250		
02061000 MIUDEZAS COMESTIVEIS DE BOVINO, FRESCAS OU REFRIGERADAS								
PARA	352	379	97,0%	88,1%				
RIO DE JANEIRO	11	51	3,0%	11,9%	18	80	100,0%	100,0%
SubTotal Produto	363	430			18	80		
02062990 OUTRAS MIUDEZAS COMESTIVEIS DE BOVINO, CONGELADAS								
BAHIA	83.872	315.038	12,5%	15,0%	20.608	98.344	11,7%	19,9%
ESPIRITO SANTO	54.090	177.327	8,1%	8,4%	18.564	46.973	10,5%	9,5%
MARANHAO	1.000	3.500	0,1%	0,2%				
MATO GROSSO					10.347	34.683	5,9%	7,0%
MINAS GERAIS	293.333	923.320	43,7%	44,0%	97.200	224.882	55,2%	45,5%
PARA	228.376	635.723	34,0%	30,3%	28.814	87.850	16,4%	17,8%
RIO DE JANEIRO	40	97			412	1.248	0,2%	0,3%
SAO PAULO					44	174		
TOCANTINS	10.934	44.470	1,6%	2,1%				
SubTotal Produto	671.645	2.099.475			175.989	494.154		
02022090 OUTRAS PECAS NAO DESOSSADAS DE BOVINO, CONGELADAS								
ESPIRITO SANTO					309	1.581	17,0%	17,3%
PARA	5.797	31.091	94,9%	95,8%				
RIO DE JANEIRO	280	1.189	4,6%	3,7%	1.210	5.628	66,5%	61,6%
SAO PAULO	31	168	0,5%	0,5%	301	1.920	16,5%	21,0%
SubTotal Produto	6.108	32.448			1.820	9.129		
16025000 PREPARACOES ALIMENTICIAS E CONSERVAS, DE BOVINOS								
ESPIRITO SANTO					23	66	1,2%	0,9%
PARA	206	504	37,9%	22,6%				
RIO DE JANEIRO	267	1.335	49,1%	59,8%	1.289	4.364	67,0%	62,7%
SAO PAULO	71	392	13,1%	17,6%	613	2.533	31,8%	36,4%
SubTotal Produto	544	2.231			1.925	6.963		
02022010 QUARTOS DIANTEIROS NAO DESOSSADOS DE BOVINO, CONGELADOS								
ESPIRITO SANTO					54	54	4,4%	0,8%
RIO DE JANEIRO	310	1.676	100,0%	100,0%	1.153	6.640	94,1%	97,8%
SAO PAULO					18	96	1,5%	1,4%
SubTotal Produto	310	1.676			1.225	6.790		
02022020 QUARTOS TRASEIROS NAO DESOSSADOS DE BOVINO, CONGELADOS								
RIO DE JANEIRO					2.055	10.702	65,7%	67,7%
SAO PAULO					1.071	5.112	34,3%	32,3%
SubTotal Produto					3.126	15.814		
02062910 RABOS DE BOVINO, CONGELADOS								
PARA	25.838	83.912	98,3%	97,2%				
RIO DE JANEIRO	325	1.795	1,2%	2,1%	1.775	9.517	64,4%	66,7%
SAO PAULO	117	646	0,4%	0,7%	982	4.752	35,6%	33,3%
SubTotal Produto	26.280	86.353			2.757	14.269		
05040011 TRIPAS DE BOVINOS, FRESCAS, REFRIG. CONGEL. SALG. DEFUMADAS								
PARA	4.565	14.242	100,0%	100,0%				
SAO PAULO					40	104	100,0%	100,0%
SubTotal Produto	4.565	14.242			40	104		
PORTO DE PARANAGUA - PR								
02102000 CARNES DE BOVINOS, SALGADAS/EM SALMOURA/SECAS/DEFUMADAS								

Produto/Porto e Estado	Janeiro a Dezembro / 2018				Janeiro a Dezembro / 2019			
	Porto		Participação %		Porto		Participação %	
	Quilos	US\$	Quilos	US\$	Quilos	US\$	Quilos	US\$
PORTO DE PARANAGUA - PR								
02102000 CARNES DE BOVINOS, SALGADAS/EM SALMOURA/SECAS/DEFUMADAS								
MATO GROSSO DO SUL	986	3.832	55,6%	54,9%				
PARANA	788	3.152	44,4%	45,1%	4.728	14.155	10,3%	4,2%
SAO PAULO					41.022	321.787	89,7%	95,8%
SubTotal Produto	1.774	6.984			45.750	335.942		
02023000 CARNES DESOSSADAS DE BOVINO, CONGELADAS								
ESPIRITO SANTO					277	1.588		
GOIAS	9.015.616	38.569.532	6,6%	6,7%	3.628.900	13.272.611	1,6%	1,3%
MATO GROSSO	49.621.434	212.648.359	36,4%	36,8%	65.877.350	311.139.821	29,3%	31,1%
MATO GROSSO DO SUL	18.706.591	72.621.387	13,7%	12,6%	46.328.292	155.859.931	20,6%	15,6%
MINAS GERAIS	15.413.655	69.767.044	11,3%	12,1%	44.969.193	225.573.037	20,0%	22,5%
PARA	522.589	1.766.452	0,4%	0,3%	737.043	2.540.462	0,3%	0,3%
PARANA	14.778.558	62.074.381	10,8%	10,7%	15.456.836	63.065.709	6,9%	6,3%
RIO DE JANEIRO					26.894	83.368		
RIO GRANDE DO SUL					104.009	596.493		0,1%
RONDONIA	5.359.625	19.591.002	3,9%	3,4%	14.961.841	53.062.813	6,7%	5,3%
SANTA CATARINA	2.023	8.035			4.360	22.397		
SAO PAULO	22.821.291	100.847.732	16,8%	17,5%	32.388.776	176.447.034	14,4%	17,6%
SubTotal Produto	136.241.382	577.893.924	8,3%	8,8%	224.483.771	1.001.665.264	12,1%	13,2%
02013000 CARNES DESOSSADAS DE BOVINO, FRESCAS OU REFRIGERADAS								
ESPIRITO SANTO					25	21		
MINAS GERAIS	13.000	44.958	3,4%	1,8%				
PARANA	363.931	2.517.846	96,3%	98,1%	1.181.293	6.413.040	99,9%	99,9%
RIO GRANDE DO SUL					226	2.083		
SANTA CATARINA	748	3.820	0,2%	0,1%	369	2.097		
SAO PAULO	138	837			103	618		
SubTotal Produto	377.817	2.567.461			1.182.016	6.417.859	0,1%	0,1%
02062200 FIGADOS DE BOVINO, CONGELADOS								
MATO GROSSO DO SUL	3.843	4.824	6,6%	5,8%	17.258	24.765	9,4%	9,9%
PARANA	54.701	78.809	93,4%	94,0%	1.046	2.325	0,6%	0,9%
RONDONIA					164.197	221.717	89,9%	88,9%
SANTA CATARINA	51	197	0,1%	0,2%	231	656	0,1%	0,3%
SubTotal Produto	58.595	83.830			182.732	249.463		
02062100 LINGUAS DE BOVINO, CONGELADAS								
ACRE	13.611	30.334	1,1%	1,1%	57.928	180.160	3,4%	3,5%
GOIAS	39.207	85.630	3,3%	3,1%	20.101	55.342	1,2%	1,1%
MATO GROSSO	235.833	548.800	19,6%	19,7%	215.446	652.575	12,6%	12,7%
MATO GROSSO DO SUL	137.913	337.075	11,4%	12,1%	739.340	2.210.996	43,2%	43,2%
MINAS GERAIS	26.938	55.116	2,2%	2,0%				
PARANA	406.105	936.754	33,7%	33,7%	405.171	1.189.742	23,7%	23,2%
RONDONIA	133.616	320.122	11,1%	11,5%	135.548	423.003	7,9%	8,3%
SANTA CATARINA	46	203			127	411		
SAO PAULO	211.728	468.904	17,6%	16,8%	136.989	407.877	8,0%	8,0%
SubTotal Produto	1.204.997	2.782.938	0,1%		1.710.650	5.120.106	0,1%	0,1%
02061000 MIUDEZAS COMESTIVEIS DE BOVINO, FRESCAS OU REFRIGERADAS								
PARANA	105	396	100,0%	100,0%	158	528	100,0%	100,0%
SubTotal Produto	105	396			158	528		
15021090 OUTRAS GORDURAS BOVINAS								
MATO GROSSO DO SUL					1.927	1.542	100,0%	100,0%
SubTotal Produto					1.927	1.542		
02062990 OUTRAS MIUDEZAS COMESTIVEIS DE BOVINO, CONGELADAS								
ACRE	149.373	483.620	1,1%	1,3%	140.423	480.768	0,9%	1,2%
ESPIRITO SANTO					122	449		
GOIAS	553.539	1.539.510	4,1%	4,1%	206.890	490.402	1,3%	1,2%
MATO GROSSO	3.857.671	10.331.101	28,3%	27,4%	3.124.746	7.806.694	19,6%	19,2%
MATO GROSSO DO SUL	4.832.931	13.818.712	35,5%	36,6%	6.626.159	17.398.325	41,5%	42,7%
MINAS GERAIS	562.558	1.922.469	4,1%	5,1%	996.483	2.711.181	6,2%	6,7%
PARA	27.008	25.657	0,2%	0,1%				
PARANA	1.989.332	5.298.793	14,6%	14,0%	2.753.030	6.814.576	17,3%	16,7%
RONDONIA	951.001	2.504.572	7,0%	6,6%	1.440.105	3.482.248	9,0%	8,6%
SANTA CATARINA	119	456			27.699	88.297	0,2%	0,2%
SAO PAULO	686.075	1.762.329	5,0%	4,7%	642.463	1.429.853	4,0%	3,5%

Produto/Porto e Estado	Janeiro a Dezembro / 2018				Janeiro a Dezembro / 2019			
	Porto		Participação %		Porto		Participação %	
	Quilos	US\$	Quilos	US\$	Quilos	US\$	Quilos	US\$
PORTO DE PARANAGUA - PR								
02062990 OUTRAS MIUDEZAS COMESTIVEIS DE BOVINO, CONGELADAS								
ZONA NAO DECLARADA	22.306	62.697	0,2%	0,2%				
SubTotal Produto	13.631.913	37.749.916	0,8%	0,6%	15.958.120	40.702.793	0,9%	0,5%
02022090 OUTRAS PECAS NAO DESOSSADAS DE BOVINO, CONGELADAS								
ESPIRITO SANTO					172	540	0,1%	0,1%
GOIAS					2.968	7.772	1,1%	1,7%
MATO GROSSO	221.581	491.596	33,4%	36,1%	131.750	289.135	49,2%	64,2%
MATO GROSSO DO SUL	245.215	435.320	37,0%	32,0%	124.685	122.077	46,5%	27,1%
MINAS GERAIS	90.811	199.051	13,7%	14,6%				
PARA	53.493	99.058	8,1%	7,3%				
PARANA	1.091	3.311	0,2%	0,2%	7.406	25.149	2,8%	5,6%
RONDONIA	27.022	67.555	4,1%	5,0%				
SANTA CATARINA	333	632	0,1%		659	2.180	0,2%	0,5%
SAO PAULO	23.674	65.727	3,6%	4,8%	412	3.778	0,2%	0,8%
SubTotal Produto	663.220	1.362.250			268.052	450.631		
15021019 OUTROS SEBOS BOVINOS								
GOIAS	7.515	5.260	12,8%	11,2%	25.858	23.026	3,1%	2,8%
MATO GROSSO	24.921	20.900	42,5%	44,5%	78.343	108.734	9,5%	13,3%
MATO GROSSO DO SUL	26.170	20.844	44,7%	44,3%	476.556	446.823	58,0%	54,5%
RONDONIA					214.436	218.606	26,1%	26,7%
SAO PAULO					25.912	23.073	3,2%	2,8%
SubTotal Produto	58.606	47.004			821.105	820.262		
16025000 PREPARACOES ALIMENTICIAS E CONSERVAS, DE BOVINOS								
ESPIRITO SANTO		24			23	66		0,1%
GOIAS	55.600	67.457	4,0%	2,9%				
MATO GROSSO	24.648	7.959	1,8%	0,3%				
MATO GROSSO DO SUL	1.169.520	1.619.470	84,2%	68,7%	55.280	32.000	90,4%	57,5%
PARANA	3.787	23.961	0,3%	1,0%	4.975	21.140	8,1%	38,0%
SANTA CATARINA	178	623			339	1.107	0,6%	2,0%
SAO PAULO	134.488	636.543	9,7%	27,0%	549	1.381	0,9%	2,5%
SubTotal Produto	1.388.221	2.356.037	0,1%		61.166	55.694		
02022010 QUARTOS DIANTEIROS NAO DESOSSADOS DE BOVINO, CONGELADOS								
ESPIRITO SANTO	28	48	0,1%		33	36	24,1%	5,9%
MATO GROSSO	25.483	64.269	48,4%	50,9%				
RONDONIA	27.110	62.071	51,5%	49,1%				
SAO PAULO					104	570	75,9%	94,1%
SubTotal Produto	52.621	126.388			137	606		
02022020 QUARTOS TRASEIROS NAO DESOSSADOS DE BOVINO, CONGELADOS								
PARANA	263	928	64,9%	37,6%	321	1.353	29,9%	20,7%
SANTA CATARINA					133	315	12,4%	4,8%
SAO PAULO	142	1.537	35,1%	62,4%	618	4.856	57,6%	74,4%
SubTotal Produto	405	2.465			1.072	6.524		
02062910 RABOS DE BOVINO, CONGELADOS								
GOIAS	105.491	324.665	8,7%	8,5%	6.813	22.196	0,6%	0,7%
MATO GROSSO	422.843	1.330.489	34,8%	34,8%	269.510	822.460	25,5%	25,9%
MATO GROSSO DO SUL	255.747	869.151	21,1%	22,7%	346.904	1.097.919	32,8%	34,6%
MINAS GERAIS	8.503	29.749	0,7%	0,8%				
PARANA	185.254	554.766	15,3%	14,5%	174.079	516.716	16,5%	16,3%
RONDONIA	91.628	274.930	7,5%	7,2%	177.171	493.606	16,8%	15,6%
SANTA CATARINA	360	896			745	3.173	0,1%	0,1%
SAO PAULO	144.206	436.817	11,9%	11,4%	82.094	215.047	7,8%	6,8%
SubTotal Produto	1.214.032	3.821.463	0,1%	0,1%	1.057.316	3.171.117	0,1%	
15021011 SEBO BOVINO, EM BRUTO								
MATO GROSSO DO SUL					26.780	25.469	17,5%	12,9%
PARANA	79.402	108.892	100,0%	100,0%	125.963	172.611	82,5%	87,1%
SubTotal Produto	79.402	108.892			152.743	198.080		
05040011 TRIPAS DE BOVINOS, FRESCAS, REFRIG.CONGEL.SALG.DEFUMADAS								
GOIAS					15.589	49.132	1,3%	1,2%
MATO GROSSO	106.473	414.476	8,1%	8,2%				
MATO GROSSO DO SUL	127.388	501.930	9,7%	9,9%				
PARANA	941.562	3.681.859	71,6%	72,5%	985.750	3.715.380	82,5%	88,4%
SAO PAULO	140.243	477.721	10,7%	9,4%	193.512	440.647	16,2%	10,5%

Produto/Porto e Estado	Janeiro a Dezembro / 2018				Janeiro a Dezembro / 2019				
	Porto		Participação %		Porto		Participação %		
	Quilos	US\$	Quilos	US\$	Quilos	US\$	Quilos	US\$	
PORTO DE PARANAGUA - PR									
05040011 TRIPAS DE BOVINOS, FRESCAS, REFRIG.CONGEL.SALG.DEFUMADAS									
SubTotal Produto		1.315.666	5.075.986	0,1%	0,1%	1.194.851	4.205.159	0,1%	0,1%
PORTO DE RIO GRANDE - RS									
02102000 CARNES DE BOVINOS, SALGADAS/EM SALMOURA/SECAS/DEFUMADAS									
SAO PAULO						20	229	100,0%	100,0%
SubTotal Produto						20	229		
02023000 CARNES DESOSSADAS DE BOVINO, CONGELADAS									
RIO GRANDE DO SUL	25.047.852	96.970.636	100,0%	100,0%	24.652.668	112.575.857	100,0%	100,0%	
SAO PAULO					103	1.058			
SubTotal Produto		25.047.852	96.970.636	1,5%	1,5%	24.652.771	112.576.915	1,3%	1,5%
02013000 CARNES DESOSSADAS DE BOVINO, FRESCAS OU REFRIGERADAS									
RIO GRANDE DO SUL	341.480	2.994.239	100,0%	100,0%	200.167	1.619.093	100,0%	100,0%	
SAO PAULO					55	644			
SubTotal Produto		341.480	2.994.239			200.222	1.619.737		
02062200 FIGADOS DE BOVINO, CONGELADOS									
RIO GRANDE DO SUL	114	219	100,0%	100,0%	385	826	100,0%	100,0%	
SubTotal Produto		114	219			385	826		
02062100 LINGUAS DE BOVINO, CONGELADAS									
RIO GRANDE DO SUL	61.055	135.630	100,0%	100,0%	127.348	314.984	100,0%	100,0%	
SubTotal Produto		61.055	135.630			127.348	314.984		
02061000 MIUDEZAS COMESTIVEIS DE BOVINO, FRESCAS OU REFRIGERADAS									
RIO GRANDE DO SUL					213	511	100,0%	100,0%	
SubTotal Produto					213	511			
02062990 OUTRAS MIUDEZAS COMESTIVEIS DE BOVINO, CONGELADAS									
RIO GRANDE DO SUL	2.151.730	4.123.337	100,0%	100,0%	1.659.815	2.960.171	100,0%	100,0%	
SubTotal Produto		2.151.730	4.123.337	0,1%	0,1%	1.659.815	2.960.171	0,1%	
02022090 OUTRAS PECAS NAO DESOSSADAS DE BOVINO, CONGELADAS									
RIO GRANDE DO SUL	687	2.574	100,0%	100,0%	5.429	22.041	99,3%	98,7%	
SAO PAULO					39	299	0,7%	1,3%	
SubTotal Produto		687	2.574			5.468	22.340		
15021019 OUTROS SEBOS BOVINOS									
RIO GRANDE DO SUL					28.538	186.290	100,0%	100,0%	
SubTotal Produto					28.538	186.290			
16025000 PREPARACOES ALIMENTICIAS E CONSERVAS, DE BOVINOS									
PARANA					8	32			
RIO GRANDE DO SUL	27.714.127	108.347.179	99,9%	99,9%	27.058.675	102.072.390	100,0%	100,0%	
SAO PAULO					25	188			
ZONA NAO DECLARADA	17.479	76.255	0,1%	0,1%					
SubTotal Produto		27.731.606	108.423.434	1,7%	1,7%	27.058.708	102.072.610	1,5%	1,3%
02022010 QUARTOS DIANTEIROS NAO DESOSSADOS DE BOVINO, CONGELADOS									
RIO GRANDE DO SUL	24.961	22.911	100,0%	100,0%	25.569	27.058	100,0%	100,0%	
SubTotal Produto		24.961	22.911			25.569	27.058		
02022020 QUARTOS TRASEIROS NAO DESOSSADOS DE BOVINO, CONGELADOS									
RIO GRANDE DO SUL	265	871	100,0%	100,0%	4.772	31.910	100,0%	100,0%	
SubTotal Produto		265	871			4.772	31.910		
02062910 RABOS DE BOVINO, CONGELADOS									
RIO GRANDE DO SUL	332.945	1.012.620	100,0%	100,0%	317.015	869.298	100,0%	100,0%	
SAO PAULO					20	126			
SubTotal Produto		332.945	1.012.620			317.035	869.424		
15021012 SEBO BOVINO FUNDIDO (INCLUINDO O PREMIER JUS)									
RIO GRANDE DO SUL	41.740	23.309	100,0%	100,0%					
SubTotal Produto		41.740	23.309						
15021011 SEBO BOVINO, EM BRUTO									
RIO GRANDE DO SUL	10.554	14.822	100,0%	100,0%	1	1	100,0%	100,0%	
SubTotal Produto		10.554	14.822			1	1		
05040011 TRIPAS DE BOVINOS, FRESCAS, REFRIG.CONGEL.SALG.DEFUMADAS									
RIO GRANDE DO SUL	638.483	2.037.602	100,0%	100,0%	568.994	1.834.661	100,0%	100,0%	
SAO PAULO					16	94			
SubTotal Produto		638.483	2.037.602			569.010	1.834.755		
PORTO DE SANTOS - SP									
02102000 CARNES DE BOVINOS, SALGADAS/EM SALMOURA/SECAS/DEFUMADAS									

Produto/Porto e Estado	Janeiro a Dezembro / 2018				Janeiro a Dezembro / 2019			
	Porto		Participação %		Porto		Participação %	
	Quilos	US\$	Quilos	US\$	Quilos	US\$	Quilos	US\$
PORTO DE SANTOS - SP								
02102000 CARNES DE BOVINOS, SALGADAS/EM SALMOURA/SECAS/DEFUMADAS								
GOIAS					34.800	132.240	1,7%	1,5%
PARA	48.588	231.498	2,9%	2,9%				
RIO DE JANEIRO	43.500	306.540	2,6%	3,9%				
SAO PAULO	1.557.360	7.368.102	94,4%	93,2%	1.977.929	8.399.917	98,3%	98,5%
SubTotal Produto	1.649.448	7.906.140	0,1%	0,1%	2.012.729	8.532.157	0,1%	0,1%
02023000 CARNES DESOSSADAS DE BOVINO, CONGELADAS								
ACRE	281.325	1.033.537			247.128	781.062		
BAHIA	710.081	2.768.538	0,1%	0,1%	477.747	1.552.791	0,1%	
ESPIRITO SANTO	84.698	299.078			1.452.268	4.711.553	0,2%	0,1%
GOIAS	156.872.358	656.860.435	23,0%	24,0%	191.152.898	854.099.881	22,5%	23,8%
MARANHAO	3.165.312	13.217.737	0,5%	0,5%	3.330.025	11.157.700	0,4%	0,3%
MATO GROSSO	88.569.739	340.961.112	13,0%	12,4%	157.862.233	609.245.493	18,6%	17,0%
MATO GROSSO DO SUL	24.746.730	95.470.213	3,6%	3,5%	31.559.254	113.833.516	3,7%	3,2%
MINAS GERAIS	90.629.984	377.545.773	13,3%	13,8%	105.834.299	481.481.479	12,5%	13,4%
PARA	19.014.218	68.917.831	2,8%	2,5%	22.410.689	91.931.611	2,6%	2,6%
PARANA	1.342.561	4.876.401	0,2%	0,2%	2.064.479	6.239.287	0,2%	0,2%
PERNAMBUCO					26.837	83.194		
RIO DE JANEIRO	236	2.116			424	3.499		
RIO GRANDE DO SUL	4.350	4.350			1.783.448	9.565.605	0,2%	0,3%
RONDONIA	53.423.471	185.498.089	7,8%	6,8%	70.599.131	253.896.867	8,3%	7,1%
SANTA CATARINA	8.527	23.396						
SAO PAULO	224.544.579	929.709.741	33,0%	33,9%	227.992.846	1.032.503.146	26,9%	28,8%
TOCANTINS	17.499.743	61.120.527	2,6%	2,2%	31.058.017	116.903.812	3,7%	3,3%
ZONA NAO DECLARADA	92.008	435.736						
SubTotal Produto	680.989.920	2.738.744.610	41,5%	41,9%	847.851.723	3.587.990.496	45,7%	47,4%
02013000 CARNES DESOSSADAS DE BOVINO, FRESCAS OU REFRIGERADAS								
BAHIA					75.258	337.511	0,1%	0,1%
ESPIRITO SANTO	556.317	2.476.354	0,8%	0,6%	625.308	2.767.379	0,8%	0,7%
GOIAS	13.419.169	76.784.193	18,1%	18,5%	9.708.070	57.067.595	11,8%	13,8%
MATO GROSSO	20.537.727	127.884.710	27,7%	30,8%	26.658.731	139.484.824	32,4%	33,8%
MATO GROSSO DO SUL	12.512.008	67.296.870	16,9%	16,2%	18.689.138	89.164.099	22,7%	21,6%
MINAS GERAIS	2.932.683	16.789.389	4,0%	4,0%	3.530.342	17.996.908	4,3%	4,4%
PARA	282.761	1.014.423	0,4%	0,2%	771.876	2.851.819	0,9%	0,7%
PARANA	91.302	191.307	0,1%		72.672	369.530	0,1%	0,1%
RONDONIA	6.907.970	30.611.465	9,3%	7,4%	4.779.171	21.510.474	5,8%	5,2%
SANTA CATARINA	22.221	79.318						
SAO PAULO	12.376.836	72.975.879	16,7%	17,6%	13.013.000	63.564.370	15,8%	15,4%
TOCANTINS	4.491.970	19.228.289	6,1%	4,6%	4.424.286	17.886.301	5,4%	4,3%
SubTotal Produto	74.130.964	415.332.197	4,5%	6,4%	82.347.852	413.000.810	4,4%	5,5%
02062200 FIGADOS DE BOVINO, CONGELADOS								
GOIAS	367.483	352.400	51,0%	51,1%	621.082	651.726	27,7%	26,3%
MATO GROSSO	7.948	12.764	1,1%	1,9%	143.897	181.681	6,4%	7,3%
MATO GROSSO DO SUL	668	921	0,1%	0,1%	348.707	347.176	15,5%	14,0%
MINAS GERAIS	294.041	247.266	40,8%	35,8%	996.633	1.113.624	44,4%	45,0%
PARA	14.298	22.108	2,0%	3,2%	52.336	71.771	2,3%	2,9%
PARANA	242	196						
RONDONIA	4.006	7.412	0,6%	1,1%	26.038	34.096	1,2%	1,4%
SAO PAULO	27.755	40.898	3,9%	5,9%	33.864	40.536	1,5%	1,6%
TOCANTINS	3.842	5.890	0,5%	0,9%	22.558	34.213	1,0%	1,4%
SubTotal Produto	720.283	689.855			2.245.115	2.474.823	0,1%	
02062100 LINGUAS DE BOVINO, CONGELADAS								
ACRE	23.753	57.483	0,3%	0,3%	95.596	281.378	0,8%	0,8%
BAHIA	135.100	314.767	1,5%	1,5%	98.594	282.341	0,8%	0,8%
ESPIRITO SANTO					24.951	72.325	0,2%	0,2%
GOIAS	1.247.010	3.205.763	13,9%	15,2%	2.036.461	5.554.031	16,5%	16,2%
MARANHAO	212.588	528.782	2,4%	2,5%	155.219	416.923	1,3%	1,2%
MATO GROSSO	1.387.870	3.285.698	15,4%	15,6%	1.766.601	5.137.270	14,3%	15,0%
MATO GROSSO DO SUL	511.527	1.227.889	5,7%	5,8%	759.085	2.232.797	6,2%	6,5%
MINAS GERAIS	788.319	1.818.075	8,8%	8,6%	1.112.289	3.085.641	9,0%	9,0%
PARA	326.960	714.992	3,6%	3,4%	430.171	1.300.102	3,5%	3,8%
PARANA	58.728	131.448	0,7%	0,6%	44.123	102.295	0,4%	0,3%

Produto/Porto e Estado	Janeiro a Dezembro / 2018				Janeiro a Dezembro / 2019			
	Porto		Participação %		Porto		Participação %	
	Quilos	US\$	Quilos	US\$	Quilos	US\$	Quilos	US\$
PORTO DE SANTOS - SP								
02062100 LINGUAS DE BOVINO, CONGELADAS								
RIO DE JANEIRO	15	43			35.705	87.772	0,3%	0,3%
RIO GRANDE DO SUL	7.984	16.456	0,1%	0,1%	13.039	25.841	0,1%	0,1%
RONDONIA	556.076	1.234.777	6,2%	5,9%	1.469.675	4.162.164	11,9%	12,1%
SANTA CATARINA	518	1.113			3.245	6.839		
SAO PAULO	3.224.722	7.278.708	35,8%	34,5%	3.548.419	9.613.723	28,8%	28,0%
TOCANTINS	518.803	1.257.141	5,8%	6,0%	721.979	1.999.961	5,9%	5,8%
SubTotal Produto	8.999.973	21.073.135	0,5%	0,3%	12.315.152	34.361.403	0,7%	0,5%
02061000 MIUDEZAS COMESTIVEIS DE BOVINO, FRESCAS OU REFRIGERADAS								
GOIAS	27.008	107.487	13,9%	18,3%				
MINAS GERAIS	120.991	367.745	62,4%	62,5%				
PARA	45.960	113.060	23,7%	19,2%	525	1.426	0,1%	0,1%
SAO PAULO					433.288	1.853.884	99,9%	99,9%
SubTotal Produto	193.959	588.292			433.813	1.855.310		
15021090 OUTRAS GORDURAS BOVINAS								
SAO PAULO	884	1.878	100,0%	100,0%	1.255	2.157	100,0%	100,0%
SubTotal Produto	884	1.878			1.255	2.157		
02062990 OUTRAS MIUDEZAS COMESTIVEIS DE BOVINO, CONGELADAS								
ACRE	647.197	2.236.622	0,8%	1,0%	922.516	2.919.157	1,0%	1,3%
BAHIA	493.229	1.130.403	0,6%	0,5%	409.683	685.186	0,4%	0,3%
ESPIRITO SANTO	5.548	20.882			79.986	291.186	0,1%	0,1%
GOIAS	13.450.011	35.127.695	16,4%	16,4%	18.116.152	47.894.632	19,6%	22,0%
MARANHAO	1.377.572	4.194.738	1,7%	2,0%	1.595.156	5.563.291	1,7%	2,6%
MATO GROSSO	10.253.777	25.500.337	12,5%	11,9%	14.263.878	27.996.277	15,4%	12,9%
MATO GROSSO DO SUL	5.172.882	14.929.585	6,3%	7,0%	6.399.767	14.958.791	6,9%	6,9%
MINAS GERAIS	6.909.460	17.617.012	8,4%	8,2%	7.075.366	15.227.899	7,6%	7,0%
PARA	3.831.727	10.018.691	4,7%	4,7%	3.617.312	6.749.954	3,9%	3,1%
PARANA	1.745.960	5.582.638	2,1%	2,6%	2.863.188	9.564.931	3,1%	4,4%
RIO DE JANEIRO					38.722	145.960		0,1%
RIO GRANDE DO SUL	88.526	259.508	0,1%	0,1%	344.780	346.687	0,4%	0,2%
RONDONIA	6.294.312	17.721.834	7,7%	8,3%	9.123.937	19.510.841	9,9%	9,0%
SANTA CATARINA	111.662	417.579	0,1%	0,2%	63.281	200.532	0,1%	0,1%
SAO PAULO	28.741.476	70.512.551	35,0%	33,0%	24.440.072	58.440.382	26,4%	26,8%
TOCANTINS	2.918.807	8.335.157	3,6%	3,9%	3.144.383	7.183.920	3,4%	3,3%
ZONA NAO DECLARADA	1.605	2.183						
SubTotal Produto	82.043.751	213.607.415	5,0%	3,3%	92.498.179	217.679.626	5,0%	2,9%
02022090 OUTRAS PECAS NAO DESOSSADAS DE BOVINO, CONGELADAS								
ESPIRITO SANTO	53	173			1.428	5.080		
GOIAS	559.941	1.341.907	4,9%	5,2%	342.936	709.828	5,6%	6,2%
MARANHAO	223.304	595.024	2,0%	2,3%				
MATO GROSSO	707.317	1.674.636	6,2%	6,5%	1.060.278	2.186.862	17,4%	19,1%
MATO GROSSO DO SUL	340.114	741.564	3,0%	2,9%	639.963	1.414.467	10,5%	12,4%
MINAS GERAIS	4.123.385	9.861.233	36,1%	38,5%	1.399.416	2.914.544	23,0%	25,5%
PARA	1.706.931	3.431.252	14,9%	13,4%	375.675	765.170	6,2%	6,7%
PARANA	7.872	3.158	0,1%		36	140		
RIO DE JANEIRO	61	245			462	3.345		
RONDONIA	1.106.472	1.965.685	9,7%	7,7%	1.237.828	1.666.211	20,4%	14,6%
SAO PAULO	1.877.450	4.238.917	16,4%	16,6%	774.446	1.258.367	12,7%	11,0%
TOCANTINS	767.113	1.732.125	6,7%	6,8%	243.910	516.979	4,0%	4,5%
SubTotal Produto	11.420.013	25.585.919	0,7%	0,4%	6.076.378	11.440.993	0,3%	0,2%
15021019 OUTROS SEBOS BOVINOS								
GOIAS	67.128	69.912	11,4%	10,3%	92.529	189.103	5,2%	7,6%
MATO GROSSO	82.077	122.337	14,0%	17,9%	832.136	952.461	46,8%	38,5%
MATO GROSSO DO SUL	264.080	251.452	45,0%	36,9%	194.066	223.150	10,9%	9,0%
MINAS GERAIS	19.208	15.738	3,3%	2,3%	43.722	195.849	2,5%	7,9%
PARA	3.843	7.016	0,7%	1,0%	38.728	37.908	2,2%	1,5%
RONDONIA	43.667	88.590	7,4%	13,0%	371.104	568.843	20,9%	23,0%
SAO PAULO	107.355	126.829	18,3%	18,6%	136.151	258.254	7,7%	10,4%
TOCANTINS					68.433	51.394	3,9%	2,1%
SubTotal Produto	587.358	681.874			1.776.869	2.476.962	0,1%	
05100010 PANCREAS DE BOVINOS, P/PREPAR.PROD.FARMACEUT.FRESCAS, ETC								
GOIAS	1.629	4.707	1,7%	1,5%	23.542	65.922	12,9%	13,3%

Produto/Porto e Estado	Janeiro a Dezembro / 2018				Janeiro a Dezembro / 2019			
	Porto		Participação %		Porto		Participação %	
	Quilos	US\$	Quilos	US\$	Quilos	US\$	Quilos	US\$
PORTO DE SANTOS - SP								
05100010 PANCREAS DE BOVINOS, P/PREPAR.PROD.FARMACEUT.FRESCAS, ETC								
MATO GROSSO	34.605	109.902	35,7%	36,0%	88.396	241.670	48,3%	48,7%
MATO GROSSO DO SUL	32.902	106.177	33,9%	34,8%	3.862	10.931	2,1%	2,2%
MINAS GERAIS	2.492	7.200	2,6%	2,4%	8.324	21.872	4,5%	4,4%
SAO PAULO	14.664	46.163	15,1%	15,1%	55.063	145.742	30,1%	29,4%
TOCANTINS	10.687	30.884	11,0%	10,1%	3.920	10.192	2,1%	2,1%
SubTotal Produto	96.979	305.033			183.107	496.329		
16025000 PREPARACOES ALIMENTICIAS E CONSERVAS, DE BOVINOS								
ESPIRITO SANTO		24			156	558		
GOIAS	474.504	551.593	0,7%	0,1%	57.091	26.484	0,1%	
MATO GROSSO	244.882	258.700	0,4%	0,1%	118.221	100.686	0,2%	
MATO GROSSO DO SUL	134.936	158.995	0,2%		56.626	38.756	0,1%	
MINAS GERAIS	99.319	197.670	0,1%		64.334	115.012	0,1%	
PARA	42.565	32.801	0,1%		8.667	8.710		
PARANA					12	56		
RIO DE JANEIRO	769.923	16.994.795	1,1%	3,9%	1.596.973	27.374.607	2,4%	6,1%
RIO GRANDE DO SUL	17.952	60.986			39.433	139.262	0,1%	
RONDONIA					5.280	2.789		
SAO PAULO	67.436.126	418.083.883	97,4%	95,8%	65.284.778	421.872.548	97,1%	93,8%
ZONA NAO DECLARADA	22.123	98.459						
SubTotal Produto	69.242.330	436.437.906	4,2%	6,7%	67.231.571	449.679.468	3,6%	5,9%
02022010 QUARTOS DIANTEIROS NAO DESOSSADOS DE BOVINO, CONGELADOS								
ESPIRITO SANTO	11	18			254	272	0,2%	0,1%
MATO GROSSO	228.072	525.201	50,2%	49,5%	24.215	48.429	23,2%	19,5%
RIO DE JANEIRO	85	508			89	592	0,1%	0,2%
RONDONIA	59.948	148.786	13,2%	14,0%				
SAO PAULO	1.320	3.819	0,3%	0,4%	3.740	20.118	3,6%	8,1%
TOCANTINS	165.200	383.224	36,3%	36,1%	76.086	178.613	72,9%	72,0%
SubTotal Produto	454.636	1.061.556			104.384	248.024		
02022020 QUARTOS TRASEIROS NAO DESOSSADOS DE BOVINO, CONGELADOS								
GOIAS	533.354	1.314.271	97,3%	95,6%	1.174	8.689	2,3%	2,6%
MATO GROSSO	11.789	36.424	2,2%	2,6%	16.258	76.240	32,1%	23,2%
SAO PAULO	2.929	24.511	0,5%	1,8%	33.235	243.769	65,6%	74,2%
SubTotal Produto	548.072	1.375.206			50.667	328.698		
02062910 RABOS DE BOVINO, CONGELADOS								
GOIAS	977.006	3.370.780	21,5%	22,5%	950.325	3.055.250	15,4%	16,0%
MARANHAO	132.874	431.440	2,9%	2,9%	239.882	695.542	3,9%	3,7%
MATO GROSSO	719.651	2.362.283	15,8%	15,7%	1.521.079	4.693.978	24,7%	24,6%
MATO GROSSO DO SUL	413.272	1.336.502	9,1%	8,9%	678.104	2.225.388	11,0%	11,7%
MINAS GERAIS	558.819	1.873.069	12,3%	12,5%	874.818	2.800.661	14,2%	14,7%
PARA	145.372	505.005	3,2%	3,4%	144.500	499.786	2,3%	2,6%
PARANA	6.322	19.868	0,1%	0,1%	45	188		
RIO DE JANEIRO	30	294			132	752		
RONDONIA	288.801	951.990	6,3%	6,3%	467.436	1.410.188	7,6%	7,4%
SAO PAULO	1.094.361	3.463.171	24,1%	23,1%	976.675	2.689.053	15,8%	14,1%
TOCANTINS	213.315	691.379	4,7%	4,6%	313.985	979.839	5,1%	5,1%
SubTotal Produto	4.549.823	15.005.781	0,3%	0,2%	6.166.981	19.050.625	0,3%	0,3%
15021011 SEBO BOVINO, EM BRUTO								
GOIAS					53.853	61.568	14,9%	16,1%
MATO GROSSO					85.667	86.425	23,7%	22,7%
MINAS GERAIS					26.948	27.487	7,5%	7,2%
RONDONIA					87.894	94.291	24,4%	24,7%
SAO PAULO	43.706	41.256	100,0%	100,0%	100.888	108.043	28,0%	28,3%
TOCANTINS					5.581	3.516	1,5%	0,9%
SubTotal Produto	43.706	41.256			360.831	381.330		
05040011 TRIPAS DE BOVINOS, FRESCAS, REFRIG.CONGEL.SALG.DEFUMADAS								
GOIAS	2.488.537	10.728.370	9,4%	9,7%	3.005.786	11.570.592	11,7%	12,3%
MARANHAO	688.665	3.177.238	2,6%	2,9%	152.570	669.334	0,6%	0,7%
MATO GROSSO	419.138	1.409.079	1,6%	1,3%	563.099	1.779.130	2,2%	1,9%
MATO GROSSO DO SUL	314.469	1.216.446	1,2%	1,1%	555.012	1.983.552	2,2%	2,1%
MINAS GERAIS	4.400.445	18.761.777	16,6%	17,0%	4.322.421	16.323.219	16,9%	17,3%
PARA	1.284.847	4.832.415	4,8%	4,4%	1.157.738	3.786.041	4,5%	4,0%

Produto/Porto e Estado	Janeiro a Dezembro / 2018				Janeiro a Dezembro / 2019			
	Porto		Participação %		Porto		Participação %	
	Quilos	US\$	Quilos	US\$	Quilos	US\$	Quilos	US\$
PORTO DE SANTOS - SP								
05040011 TRIPAS DE BOVINOS, FRESCAS, REFRIG.CONGEL.SALG.DEFUMADAS								
PARANA	274.612	970.144	1,0%	0,9%	899.486	3.091.855	3,5%	3,3%
RIO DE JANEIRO					34.447	136.037	0,1%	0,1%
RIO GRANDE DO SUL	66.281	280.709	0,2%	0,3%	79.279	283.574	0,3%	0,3%
RONDONIA	387.631	1.123.807	1,5%	1,0%	748.942	2.202.498	2,9%	2,3%
SANTA CATARINA	17.668	64.052	0,1%	0,1%	43.445	144.785	0,2%	0,2%
SAO PAULO	15.633.889	65.668.520	58,8%	59,4%	13.235.412	49.536.827	51,7%	52,5%
TOCANTINS	602.715	2.368.465	2,3%	2,1%	815.079	2.883.205	3,2%	3,1%
SubTotal Produto	26.578.897	110.601.022	1,6%	1,7%	25.612.716	94.390.649	1,4%	1,2%
PORTO DE SAO FRANCISCO DO SUL - SC								
02102000 CARNES DE BOVINOS, SALGADAS/EM SALMOURA/SECAS/DEFUMADAS								
MATO GROSSO DO SUL	702.151	3.349.806	65,4%	67,0%				
PARA	355.769	1.623.965	33,1%	32,5%				
PARANA	15.394	22.946	1,4%	0,5%	6	43	100,0%	100,0%
SubTotal Produto	1.073.314	4.996.717	0,1%	0,1%	6	43		
02023000 CARNES DESOSSADAS DE BOVINO, CONGELADAS								
BAHIA	27.287	120.492						
ESPIRITO SANTO	9.006	32.927			8.318	41.866		
GOIAS	12.748.760	47.727.830	8,3%	8,2%	5.941.592	20.475.944	5,9%	5,4%
MATO GROSSO	70.353.102	275.991.222	45,8%	47,3%	41.253.090	160.539.304	40,9%	42,4%
MATO GROSSO DO SUL	33.117.921	128.611.331	21,6%	22,1%	27.942.327	99.969.080	27,7%	26,4%
MINAS GERAIS	1.681.785	7.582.372	1,1%	1,3%	5.198	23.085		
PARA	853.885	3.074.385	0,6%	0,5%	80.870	265.974	0,1%	0,1%
PARANA	1.082.784	4.045.467	0,7%	0,7%	122.035	399.972	0,1%	0,1%
RIO DE JANEIRO					30.924	97.985		
RIO GRANDE DO SUL	426.624	1.589.574	0,3%	0,3%				
RONDONIA	29.196.062	100.962.498	19,0%	17,3%	17.674.797	58.421.670	17,5%	15,4%
SANTA CATARINA	160.098	543.209	0,1%	0,1%	14.810	72.505		
SAO PAULO	3.845.412	12.241.824	2,5%	2,1%	7.787.586	38.498.296	7,7%	10,2%
TOCANTINS	132.551	479.028	0,1%	0,1%				
ZONA NAO DECLARADA	26.011	95.852						
SubTotal Produto	153.661.288	583.098.011	9,4%	8,9%	100.861.547	378.805.681	5,4%	5,0%
02013000 CARNES DESOSSADAS DE BOVINO, FRESCAS OU REFRIGERADAS								
ESPIRITO SANTO	18.018	65.879	12,2%	13,2%				
MATO GROSSO DO SUL	51.079	150.682	34,6%	30,3%				
PARANA	102	463	0,1%	0,1%	162	896	2,5%	3,7%
RIO GRANDE DO SUL	13.350	48.326	9,0%	9,7%				
SANTA CATARINA	65.147	232.345	44,1%	46,7%	6.230	22.784	97,1%	95,2%
SAO PAULO					21	254	0,3%	1,1%
SubTotal Produto	147.696	497.695			6.413	23.934		
02062200 FIGADOS DE BOVINO, CONGELADOS								
GOIAS					230.192	312.601	35,7%	36,4%
MATO GROSSO	15.149	21.912	51,1%	47,0%	172.765	230.841	26,8%	26,9%
MATO GROSSO DO SUL	11.892	21.095	40,1%	45,2%	2.006	2.488	0,3%	0,3%
PARANA	20	67	0,1%	0,1%	5	12		
RONDONIA	2.531	3.459	8,5%	7,4%	238.860	312.966	37,1%	36,4%
SANTA CATARINA	37	91	0,1%	0,2%	147	421		
SubTotal Produto	29.629	46.624			643.975	859.329		
02062100 LINGUAS DE BOVINO, CONGELADAS								
ACRE	113.379	257.323	12,4%	12,2%	17.158	53.535	5,4%	5,6%
ESPIRITO SANTO					3.091	9.001	1,0%	0,9%
MATO GROSSO	278.605	621.038	30,5%	29,5%	152.154	450.298	48,0%	47,2%
MATO GROSSO DO SUL	125.933	312.032	13,8%	14,8%	58.909	181.615	18,6%	19,0%
PARANA	17.465	35.711	1,9%	1,7%	19.086	52.616	6,0%	5,5%
RIO DE JANEIRO					1.312	4.129	0,4%	0,4%
RIO GRANDE DO SUL	9.027	15.935	1,0%	0,8%				
RONDONIA	334.043	786.994	36,6%	37,4%	65.416	203.096	20,6%	21,3%
SANTA CATARINA	4.554	7.854	0,5%	0,4%	142	597		0,1%
SAO PAULO	30.589	69.351	3,3%	3,3%				
SubTotal Produto	913.595	2.106.238	0,1%		317.268	954.887		
02062990 OUTRAS MIUDEZAS COMESTIVEIS DE BOVINO, CONGELADAS								
ACRE	265.643	964.651	1,9%	3,2%	10.313	35.530	0,2%	0,3%

Produto/Porto e Estado	Janeiro a Dezembro / 2018				Janeiro a Dezembro / 2019			
	Porto		Participação %		Porto		Participação %	
	Quilos	US\$	Quilos	US\$	Quilos	US\$	Quilos	US\$
PORTO DE SAO FRANCISCO DO SUL - SC								
02062990 OUTRAS MIUDEZAS COMESTIVEIS DE BOVINO, CONGELADAS								
ESPIRITO SANTO					1.109	4.413		
GOIAS	233.323	509.067	1,7%	1,7%	59.433	88.319	0,9%	0,7%
MATO GROSSO	4.873.334	10.167.916	35,0%	33,2%	1.993.810	3.626.667	30,5%	30,2%
MATO GROSSO DO SUL	3.517.028	7.317.126	25,3%	23,9%	2.401.679	4.209.470	36,7%	35,0%
MINAS GERAIS	101.054	291.856	0,7%	1,0%	9.505	38.302	0,1%	0,3%
PARA	436	873			27.034	95.582	0,4%	0,8%
PARANA	450.572	1.245.974	3,2%	4,1%	144.030	545.746	2,2%	4,5%
RIO DE JANEIRO					48.527	180.054	0,7%	1,5%
RIO GRANDE DO SUL	126.360	419.456	0,9%	1,4%				
RONDONIA	2.809.220	5.186.543	20,2%	17,0%	1.407.176	1.851.765	21,5%	15,4%
SANTA CATARINA	1.448.707	4.281.479	10,4%	14,0%	399.414	1.258.325	6,1%	10,5%
SAO PAULO	95.457	209.635	0,7%	0,7%	37.382	80.789	0,6%	0,7%
SubTotal Produto	13.921.134	30.594.576	0,8%	0,5%	6.539.412	12.014.962	0,4%	0,2%
02022090 OUTRAS PECAS NAO DESOSSADAS DE BOVINO, CONGELADAS								
ESPIRITO SANTO					109	437	0,2%	0,3%
GOIAS	63.564	136.793	9,3%	8,6%				
MATO GROSSO	398.454	961.876	58,1%	60,2%	19.411	52.198	31,6%	33,5%
MATO GROSSO DO SUL	3.081	8.155	0,4%	0,5%	14.642	37.016	23,8%	23,7%
PARANA	48	98			402	1.104	0,7%	0,7%
RONDONIA	219.940	489.668	32,1%	30,6%	26.206	63.042	42,7%	40,4%
SANTA CATARINA	275	1.607		0,1%	486	1.732	0,8%	1,1%
SAO PAULO					169	370	0,3%	0,2%
SubTotal Produto	685.362	1.598.197			61.425	155.899		
15021019 OUTROS SEBOS BOVINOS								
GOIAS	25.813	23.460	6,6%	5,4%				
MATO GROSSO	124.607	187.338	32,1%	42,7%	360.975	259.191	52,5%	46,7%
MATO GROSSO DO SUL	203.668	168.783	52,4%	38,5%	221.141	213.360	32,2%	38,4%
PARA	1.444	1.444	0,4%	0,3%				
RONDONIA	32.912	57.458	8,5%	13,1%	104.880	82.383	15,3%	14,8%
SubTotal Produto	388.444	438.483			686.996	554.934		
16025000 PREPARACOES ALIMENTICIAS E CONSERVAS, DE BOVINOS								
ESPIRITO SANTO					16	46		
MATO GROSSO	137.446	172.404	45,0%	54,7%				
PARANA	8	48			160	640	0,2%	0,3%
RIO GRANDE DO SUL					77.030	225.807	99,1%	98,9%
RONDONIA	167.622	142.178	54,9%	45,1%				
SANTA CATARINA	152	414		0,1%	330	1.119	0,4%	0,5%
SAO PAULO	8	28			196	643	0,3%	0,3%
SubTotal Produto	305.236	315.072			77.732	228.255		
02022010 QUARTOS DIANTEIROS NAO DESOSSADOS DE BOVINO, CONGELADOS								
ESPIRITO SANTO					18	18	15,3%	3,7%
MATO GROSSO	26.622	64.435	41,1%	41,6%				
RONDONIA	38.188	90.515	58,9%	58,4%				
SAO PAULO					100	467	84,7%	96,3%
SubTotal Produto	64.810	154.950			118	485		
02022020 QUARTOS TRASEIROS NAO DESOSSADOS DE BOVINO, CONGELADOS								
PARANA					106	389	13,6%	8,7%
SANTA CATARINA	21	61	100,0%	100,0%	221	642	28,4%	14,3%
SAO PAULO					450	3.445	57,9%	77,0%
SubTotal Produto	21	61			777	4.476		
02062910 RABOS DE BOVINO, CONGELADOS								
GOIAS	29.890	94.486	3,1%	3,0%				
MATO GROSSO	550.994	1.804.101	57,9%	57,8%	156.052	463.660	39,6%	39,6%
MATO GROSSO DO SUL	108.315	350.390	11,4%	11,2%	105.292	326.323	26,7%	27,9%
PARANA	22	67			247	2.101	0,1%	0,2%
RONDONIA	257.435	852.209	27,0%	27,3%	79.243	234.547	20,1%	20,0%
SANTA CATARINA	5.293	17.632	0,6%	0,6%	1.271	5.661	0,3%	0,5%
SAO PAULO	22	92			51.976	138.664	13,2%	11,8%
SubTotal Produto	951.971	3.118.977	0,1%		394.081	1.170.956		
15021011 SEBO BOVINO, EM BRUTO								
MATO GROSSO DO SUL	77.205	67.876	31,9%	31,9%	324.105	274.883	100,0%	100,0%

Produto/Porto e Estado	Janeiro a Dezembro / 2018				Janeiro a Dezembro / 2019			
	Porto		Participação %		Porto		Participação %	
	Quilos	US\$	Quilos	US\$	Quilos	US\$	Quilos	US\$
PORTO DE SAO FRANCISCO DO SUL - SC								
15021011 SEBO BOVINO, EM BRUTO								
RONDONIA	164.550	144.624	68,1%	68,1%				
SubTotal Produto	241.755	212.500			324.105	274.883		
05040011 TRIPAS DE BOVINOS, FRESCAS, REFRIG.CONGEL.SALG.DEFUMADAS								
MATO GROSSO	110.888	142.314	5,2%	2,3%				
MATO GROSSO DO SUL	174.087	148.379	8,1%	2,4%				
PARANA	133.333	512.322	6,2%	8,3%				
RIO GRANDE DO SUL	210.662	650.267	9,8%	10,5%				
SAO PAULO	1.512.639	4.724.176	70,6%	76,5%	1.155.372	3.559.646	100,0%	100,0%
SubTotal Produto	2.141.609	6.177.458	0,1%	0,1%	1.155.372	3.559.646	0,1%	
Total	1.594.462.307	6.387.421.786	97,3%	97,7%	1.813.554.731	7.438.911.275	97,7%	98,2%
Demais Portos e Vias de Transporte	44.936.121	152.182.511	2,7%	2,3%	42.506.615	136.960.596	2,3%	1,8%
Total Brasil	1.639.398.428	6.539.604.297	100,0%	100,0%	1.856.061.346	7.575.871.871	100,0%	100,0%

ABRAFRIGO

ASSOCIAÇÃO BRASILEIRA DE FRIGORÍFICOS

Exportação de Carnes e Derivados de Bovinos - Janeiro a Dezembro / 2019 (10 principais portos - UF/produtos)

Porto e Estado	Janeiro a Dezembro / 2018				Janeiro a Dezembro / 2019			
	Porto		Participação %		Porto		Participação %	
	Quilos	US\$	Quilos	US\$	Quilos	US\$	Quilos	US\$
ALF - BELEM - PA								
AMAZONAS					1.430	6.939		
GOIAS	27.506	56.957	0,1%					
MARANHAO					810	5.962		
MATO GROSSO	5.562.354	19.877.042	12,0%	12,9%	2.403.803	8.265.160	4,3%	4,3%
PARA	34.675.915	112.854.069	74,7%	73,4%	41.907.343	146.948.305	75,7%	76,6%
SAO PAULO	54.829	157.060	0,1%	0,1%	38	408		
TOCANTINS	6.121.558	20.709.495	13,2%	13,5%	11.079.550	36.729.013	20,0%	19,1%
SubTotal Porto	46.442.162	153.654.623	2,8%	2,3%	55.392.974	191.955.787	3,0%	2,5%
ALF - DIONISIO CERQUEIRA - SC								
GOIAS	11.798.896	46.367.819	14,7%	14,1%	3.748.501	15.032.358	7,8%	8,1%
MATO GROSSO	15.320.192	60.977.897	19,1%	18,6%	5.055.430	19.024.182	10,5%	10,3%
MATO GROSSO DO SUL	22.251.398	95.663.387	27,7%	29,2%	13.713.052	55.283.928	28,5%	29,8%
MINAS GERAIS	1.786.684	7.146.089	2,2%	2,2%	689.095	2.239.138	1,4%	1,2%
PARANA	4.874.227	20.563.879	6,1%	6,3%	2.220.890	9.363.578	4,6%	5,1%
RONDONIA	19.739.149	78.851.594	24,6%	24,0%	21.205.305	79.061.719	44,1%	42,7%
SAO PAULO	3.140.301	12.824.732	3,9%	3,9%	1.360.606	5.160.379	2,8%	2,8%
TOCANTINS	1.386.961	5.742.839	1,7%	1,8%	59.933	204.094	0,1%	0,1%
SubTotal Porto	80.297.808	328.138.236	4,9%	5,0%	48.052.812	185.369.376	2,6%	2,4%
IRF - CHUI - RS								
ESPIRITO SANTO	69.607	140.912	2,5%	1,5%	114.956	283.308	0,9%	0,6%
GOIAS	385.664	1.466.694	14,1%	16,0%	100.035	267.885	0,8%	0,6%
MATO GROSSO	44.380	88.954	1,6%	1,0%	806.046	3.129.035	6,6%	7,0%
MATO GROSSO DO SUL	422.095	1.629.456	15,4%	17,8%	2.934.779	11.293.784	24,0%	25,3%
MINAS GERAIS	376.401	833.503	13,7%	9,1%	796.287	2.391.550	6,5%	5,4%
PARA					92.504	240.228	0,8%	0,5%
PARANA	435.239	1.489.367	15,9%	16,3%	3.693.948	14.446.509	30,2%	32,4%
RIO GRANDE DO SUL	201.234	620.935	7,3%	6,8%	198.164	671.160	1,6%	1,5%
RONDONIA					898.451	2.848.269	7,3%	6,4%
SANTA CATARINA	68.989	240.443	2,5%	2,6%	181.586	784.775	1,5%	1,8%
SAO PAULO	736.295	2.634.235	26,9%	28,8%	1.936.225	6.769.532	15,8%	15,2%
TOCANTINS					478.899	1.508.331	3,9%	3,4%
SubTotal Porto	2.739.904	9.144.499	0,2%	0,1%	12.231.880	44.634.366	0,7%	0,6%
IRF - SAO BORJA - RS								
GOIAS	4.656.256	16.351.994	13,3%	12,0%	6.562.790	24.093.382	11,3%	11,3%
MATO GROSSO	7.093.276	27.375.985	20,3%	20,1%	13.707.749	50.919.087	23,6%	23,9%
MATO GROSSO DO SUL	10.803.019	45.950.418	30,9%	33,7%	19.799.867	76.263.775	34,0%	35,8%
MINAS GERAIS	229.236	784.502	0,7%	0,6%	1.461.195	4.906.237	2,5%	2,3%
PARA					186.559	469.679	0,3%	0,2%
RIO GRANDE DO SUL	125.545	567.331	0,4%	0,4%	248.988	647.403	0,4%	0,3%
RONDONIA	9.605.181	36.974.825	27,5%	27,1%	11.268.569	40.082.591	19,4%	18,8%
SAO PAULO	2.176.769	7.481.627	6,2%	5,5%	4.054.680	12.919.249	7,0%	6,1%
TOCANTINS	282.371	852.684	0,8%	0,6%	866.956	2.805.227	1,5%	1,3%
SubTotal Porto	34.971.653	136.339.366	2,1%	2,1%	58.157.353	213.106.630	3,1%	2,8%
ITAJAI - SC								
ACRE	95.024	336.301	0,2%	0,2%				
GOIAS	2.720.695	10.112.818	4,5%	5,0%	5.417.032	18.258.758	8,0%	7,9%
MATO GROSSO	15.231.299	52.402.516	25,1%	25,8%	19.247.978	72.939.241	28,4%	31,6%
MATO GROSSO DO SUL	8.430.358	29.407.201	13,9%	14,5%	9.719.002	37.132.059	14,3%	16,1%
MINAS GERAIS	325.863	1.162.697	0,5%	0,6%	80.891	134.361	0,1%	0,1%
PARA	26.082	95.778			656.860	3.002.555	1,0%	1,3%
PARANA	99.515	643.470	0,2%	0,3%	787.396	2.800.274	1,2%	1,2%
RIO DE JANEIRO	345.943	1.207.757	0,6%	0,6%	514.220	1.631.529	0,8%	0,7%
RIO GRANDE DO SUL	1.234.462	3.936.574	2,0%	1,9%	2.990.953	7.338.048	4,4%	3,2%
RONDONIA	27.554.733	90.128.277	45,5%	44,3%	23.993.943	75.638.310	35,4%	32,8%
SANTA CATARINA	2.694.926	8.422.385	4,4%	4,1%	2.940.262	8.070.646	4,3%	3,5%
SAO PAULO	1.575.384	4.790.634	2,6%	2,4%	1.295.935	3.395.028	1,9%	1,5%
TOCANTINS	265.602	856.250	0,4%	0,4%	184.291	503.191	0,3%	0,2%
SubTotal Porto	60.599.886	203.502.658	3,7%	3,1%	67.828.763	230.844.000	3,7%	3,0%
PORTO DE ITAGUAI - RJ								
BAHIA	230.544	850.445	1,2%	1,0%	705.296	2.963.171	6,0%	6,7%
ESPIRITO SANTO	3.047.968	11.775.597	15,3%	13,9%	1.155.185	4.587.410	9,8%	10,4%

Porto e Estado	Janeiro a Dezembro / 2018				Janeiro a Dezembro / 2019			
	Porto		Participação %		Porto		Participação %	
	Quilos	US\$	Quilos	US\$	Quilos	US\$	Quilos	US\$
PORTO DE ITAGUAI - RJ								
MARANHAO	221.494	747.814	1,1%	0,9%	983.260	3.068.600	8,3%	7,0%
MATO GROSSO	703.058	2.741.724	3,5%	3,2%	1.835.792	6.305.287	15,6%	14,3%
MINAS GERAIS	13.172.471	59.189.933	66,0%	70,0%	3.305.360	15.146.311	28,1%	34,4%
PARA	2.568.578	9.107.595	12,9%	10,8%	3.739.044	11.734.027	31,7%	26,6%
RIO DE JANEIRO	5.325	31.693			18.360	107.814	0,2%	0,2%
SAO PAULO	1.434	10.361			10.242	73.365	0,1%	0,2%
TOCANTINS	10.934	44.470	0,1%	0,1%	28.420	97.570	0,2%	0,2%
SubTotal Porto	19.961.806	84.499.632	1,2%	1,3%	11.780.959	44.083.555	0,6%	0,6%
PORTO DE PARANAGUA - PR								
ACRE	162.984	513.954	0,1%	0,1%	198.351	660.928	0,1%	0,1%
ESPIRITO SANTO	28	72			652	2.700		
GOIAS	9.776.968	40.592.054	6,3%	6,4%	3.907.119	13.920.481	1,6%	1,3%
MATO GROSSO	54.540.887	225.857.949	34,9%	35,6%	69.697.145	320.819.419	28,2%	30,2%
MATO GROSSO DO SUL	25.506.304	90.232.545	16,3%	14,2%	54.743.181	177.219.847	22,2%	16,7%
MINAS GERAIS	16.115.465	72.018.387	10,3%	11,4%	45.965.676	228.284.218	18,6%	21,5%
PARA	603.090	1.891.167	0,4%	0,3%	737.043	2.540.462	0,3%	0,2%
PARANA	18.804.879	75.283.848	12,0%	11,9%	21.100.756	81.952.424	8,5%	7,7%
RIO DE JANEIRO					26.894	83.368		
RIO GRANDE DO SUL					104.235	598.576		0,1%
RONDONIA	6.590.002	22.820.252	4,2%	3,6%	17.093.298	57.901.993	6,9%	5,4%
SANTA CATARINA	3.858	14.862			34.662	120.633		
SAO PAULO	24.161.985	104.698.147	15,5%	16,5%	33.512.554	179.296.521	13,6%	16,9%
ZONA NAO DECLARADA	22.306	62.697						
SubTotal Porto	156.288.756	633.985.934	9,5%	9,7%	247.121.566	1.063.401.570	13,3%	14,0%
PORTO DE RIO GRANDE - RS								
PARANA					8	32		
RIO GRANDE DO SUL	56.365.993	215.685.949	100,0%	100,0%	54.649.589	222.515.091	100,0%	100,0%
SAO PAULO					278	2.638		
ZONA NAO DECLARADA	17.479	76.255						
SubTotal Porto	56.383.472	215.762.204	3,4%	3,3%	54.649.875	222.517.761	2,9%	2,9%
PORTO DE SANTOS - SP								
ACRE	952.275	3.327.642	0,1%	0,1%	1.265.240	3.981.597	0,1%	0,1%
BAHIA	1.338.410	4.213.708	0,1%	0,1%	1.061.282	2.857.829	0,1%	0,1%
ESPIRITO SANTO	646.627	2.796.529	0,1%	0,1%	2.184.351	7.848.353	0,2%	0,2%
GOIAS	190.485.138	789.819.513	19,8%	19,8%	226.196.699	981.087.541	19,7%	20,3%
MARANHAO	5.800.315	22.144.959	0,6%	0,6%	5.472.852	18.502.790	0,5%	0,4%
MATO GROSSO	123.204.592	504.143.183	12,8%	12,6%	205.004.689	792.211.426	17,9%	16,4%
MATO GROSSO DO SUL	44.443.588	182.736.614	4,6%	4,6%	59.883.584	226.432.623	5,2%	4,7%
MINAS GERAIS	110.879.146	445.101.947	11,5%	11,2%	125.288.912	541.304.195	10,9%	11,2%
PARA	26.748.070	89.841.092	2,8%	2,3%	29.008.217	108.004.298	2,5%	2,2%
PARANA	3.527.599	11.775.160	0,4%	0,3%	5.944.041	19.368.282	0,5%	0,4%
PERNAMBUCO					26.837	83.194		
RIO DE JANEIRO	813.850	17.304.541	0,1%	0,4%	1.706.954	27.752.564	0,1%	0,6%
RIO GRANDE DO SUL	185.093	622.009			2.259.979	10.360.969	0,2%	0,2%
RONDONIA	69.072.354	239.352.435	7,2%	6,0%	88.916.436	305.059.262	7,8%	6,3%
SANTA CATARINA	160.596	585.458			109.971	352.156		
SAO PAULO	356.685.412	1.579.584.826	37,1%	39,6%	352.041.061	1.650.550.836	30,7%	34,1%
TOCANTINS	27.192.195	95.153.081	2,8%	2,4%	40.898.217	148.631.945	3,6%	3,1%
ZONA NAO DECLARADA	115.736	536.378						
SubTotal Porto	962.250.996	3.989.039.075	58,7%	61,0%	1.147.269.322	4.844.389.860	61,8%	63,9%
PORTO DE SAO FRANCISCO DO SUL - SC								
ACRE	379.022	1.221.974	0,2%	0,2%	27.471	89.065		
BAHIA	27.287	120.492						
ESPIRITO SANTO	27.024	98.806			12.661	55.781		
GOIAS	13.101.350	48.491.636	7,5%	7,7%	6.231.217	20.876.864	5,6%	5,2%
MATO GROSSO	76.869.201	290.134.556	44,0%	45,8%	44.108.257	165.622.159	39,7%	41,6%
MATO GROSSO DO SUL	38.092.360	140.505.655	21,8%	22,2%	31.070.101	105.214.235	28,0%	26,4%
MINAS GERAIS	1.782.839	7.874.228	1,0%	1,2%	14.703	61.387		
PARA	1.211.534	4.700.667	0,7%	0,7%	107.904	361.556	0,1%	0,1%
PARANA	1.699.748	5.863.163	1,0%	0,9%	286.239	1.003.519	0,3%	0,3%
RIO DE JANEIRO					80.763	282.168	0,1%	0,1%
RIO GRANDE DO SUL	786.023	2.723.558	0,5%	0,4%	77.030	225.807	0,1%	0,1%
RONDONIA	33.222.503	108.716.146	19,0%	17,2%	19.596.578	61.169.469	17,6%	15,3%
SANTA CATARINA	1.684.284	5.084.692	1,0%	0,8%	423.051	1.363.786	0,4%	0,3%
SAO PAULO	5.484.127	17.245.106	3,1%	2,7%	9.033.252	42.282.574	8,1%	10,6%
TOCANTINS	132.551	479.028	0,1%	0,1%				

Porto e Estado	Janeiro a Dezembro / 2018				Janeiro a Dezembro / 2019			
	Porto		Participação %		Porto		Participação %	
	Quilos	US\$	Quilos	US\$	Quilos	US\$	Quilos	US\$
PORTO DE SAO FRANCISCO DO SUL - SC								
ZONA NAO DECLARADA	26.011	95.852						
SubTotal Porto	174.525.864	633.355.559	10,6%	9,7%	111.069.227	398.608.370	6,0%	5,3%
Total	1.594.462.307	6.387.421.786	97,3%	97,7%	1.813.554.731	7.438.911.275	97,7%	98,2%
Demais Portos e Vias de Transporte	44.936.121	152.182.511	2,7%	2,3%	42.506.615	136.960.596	2,3%	1,8%
Total Brasil	1.639.398.428	6.539.604.297	100,0%	100,0%	1.856.061.346	7.575.871.871	100,0%	100,0%